

# FASHION STYLES

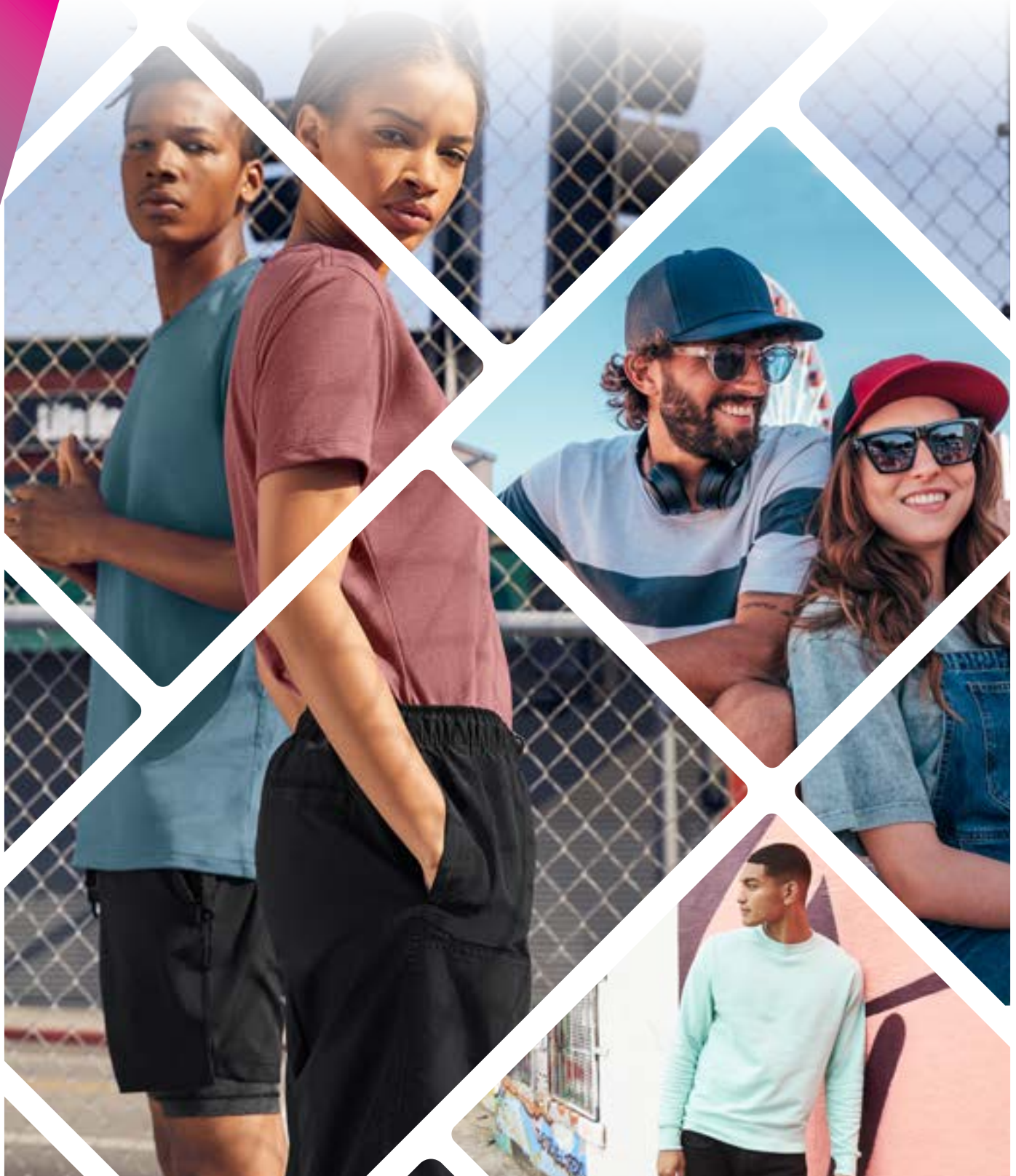

# BRANDS

SOL'S<sup>®</sup>  
the fair spirit

UJ  
TEE JAYS<sup>®</sup>

BC  
COLLECTION

R  
russell

Stedman<sup>®</sup>  
collection

BROOK  
TAVERNER  
SINCE 1912

Beechfield<sup>®</sup>  
ORIGINAL HEADWEAR

JustHoods<sup>®</sup>  
AWDis

JustTs<sup>®</sup>  
AWDis

JustPolos<sup>®</sup>  
AWDis

Neutral.<sup>®</sup>  
Certified Responsibility

HENBURY

BELLA+CANVAS

Result<sup>®</sup>

SKINFIT  
SF<sup>®</sup>

mantis

promodoro<sup>®</sup>

BUILD YOUR  
*Brandit*  
INDIVIDUAL WEAR

ATLANTIS  
infinite headwear

PREMIER<sup>®</sup>

miners  
mate

So  
DENIM  
by AWDIs

écologie.  
by AWDIs

INDEPENDENT

FLEXFIT<sup>®</sup>  
1<sup>st</sup> YUPOONG

BUILD YOUR  
BRAND

nath<sup>®</sup>

KUSTOM KIT.

FRUIT OF THE LOOM<sup>®</sup>

JAMES &  
NICHOLSON

brain  
waves

NL | NEXT LEVEL  
APPAREL

JHK  
T-SHIRT

YROLY<sup>®</sup>

ELEVATE

BURNSIDE<sup>®</sup>

seidensticker

X.⊗  
by promodoro

# SPIIS TREŚCI

## CONTENT

### KOSZULKI FASHION

Bez rękawów i Krótki fason 4  
Baseball i Wielokolorowe 14  
Dekolt w szpic 24  
Okrągły dekolt i sukienki 30  
Długi rękaw i Henley 37

### KOSZULKI POLO, KOSZULE BIZNESOWE

Koszulki polo 42  
Koszule biznesowe 50

### HOODIES & ZIP HOODIES

Hoodies 58  
Rozpinane z kapturem 69

### BLUZY

Bluzy 76  
Bluzy rozpinane 88

### KURTKI

Fashion 90  
College 98

### SPODNIE I SZORTY

Spodnie i szorty 100

### HEADWEAR

Czapki z daszkiem 108  
Czapki, kapelusze, bandany 121

Wszystkie ceny katalogowe to ceny brutto PLN/szt  
Podczas roku podane ceny mogą ulec zmianie.



# KOSZULKI FASHION

Bez rękawów i Krótki fason	5
Baseball i Wielokolorowe	14
Dekolt w szpic	24
Okrągły dekolt i sukienki	30
Długi rękaw i Henley	37







**miners**  
mate



**MY320** | MY320 **my mate - Ladies' Tank Top**

95% bawełna / 5% elastan (Heather Grey: 80% bawełna / 15% wiskoza / 5% elastan)

**XS, S, M, L, XL, XXL**

160 g/m<sup>2</sup>

Miners mate

BLACK	BURGUNDY	GREY SOLID
HEATHER GREY	NAVY	OLIVE
WHITE		

Bawełna ring-spun | Dodatek elastanu dla lepszego dopasowania | Okrągły dekolć | Neutralna metka rozmiarowa na karku | Możliwa do usunięcia metka miners mate | Jednobarwna lamówka na dekolćie i wycięciu pach | Szwy boczne | Podwójny szew u dołu koszulki | Dekatyzowana | Enzymowana i silikonowana

Colour	Sizes	1	from 100	from 1000
Coloured	XS - XXL	43,70	40,10	37,52



**miners**  
mate



**MY310** | MY310 **my mate - Men's Tank Top**

100% bawełna (Heather Grey: 85% bawełna / 15% wiskoza)

**S, M, L, XL, XXL, 3XL**

160 g/m<sup>2</sup>

Miners mate

BLACK	BURGUNDY	GREY SOLID
HEATHER GREY	NAVY	OLIVE
WHITE		

Bawełna ring-spun | Dopasowany fason | Okrągły dekolć | Neutralna metka rozmiarowa na karku | Możliwa do usunięcia metka miners mate | Prążkowana lamówka 1x1 na dekolćie i wycięciu pach | Szwy boczne | Podwójny szew u dołu koszulki | Dekatyzowana | Enzymowana i silikonowana

Colour	Sizes	1	from 100 (3XL from 50)	from 1000 (3XL from 500)
Coloured	S - XXL	43,70	40,10	37,52
Coloured	3XL	43,70	40,10	37,52



nath

**NH288** | MARION **Marion Extra Soft Fabric Tank Top**

100% poliester  
S, M, L, XL  
140 g/m<sup>2</sup>

Nath

**JET BLACK** **SUBLI WHITE**

100% przędza poliestrowa | Bardzo miękka tkanina | Tank top z dekoracyjnymi detalami na ramionach i dekolcie z oddychającego materiału

Colour	Sizes	1	from 100	from 1000
Coloured	S - XL	38,76	36,28	32,47



Just Ts  
RWD

**JT015** | JT015 **Women's Tri-Blend Vest**

50% bawełna / 25% poliester / 25% wiskoza (Heather Black: 40% wiskoza / 40% bawełna / 20% poliester)  
XS, S, M, L, XL, XXL  
160 g/m<sup>2</sup>

Just Ts

**HEATHER BLACK** **HEATHER GREY** **SOLID BLACK** **SOLID WHITE**

Dziewięć fason z zaokrąglonym dołem i bocznymi szwami | Okrągły dekolt | Lamówka z tego samego materiału na dekolcie i wycięciu pach | Tylko metka rozmiarowa | Materiał Tri-blend dla stylowego wyglądu i komfortu | Powierzchnia doskonała do nadruku i haftu | Podwójny szew u dołu koszulki | Certyfikat: Worldwide Responsible Accredited Production (WRAP)

Colour	Sizes	1	from 48	from 480
Coloured	XS - XXL	57,63	47,74	45,50



Build Your Brand

**BY049** | BY049 **Sleeveless Tee**

100% bawełna  
S, M, L, XL, XXL  
200 g/m<sup>2</sup>

Build Your Brand

**BLACK** **OLIVE** **WHITE**

Single jersey | Neutralna metka rozmiarowa | Możliwy nadruk na karku | Modny fason | Bardzo krótkie rękawy | Klasyczny fason

Colour	Sizes	1	from 100	from 1000
Coloured	S - XXL	43,25	38,76	36,51



Just Ts  
RWD

**JT007** | JT007 **Tri-Blend Vest**

50% bawełna / 25% poliester / 25% wiskoza (Heather Black: 40% wiskoza / 40% bawełna / 20% poliester)  
S, M, L, XL, XXL  
160 g/m<sup>2</sup>

Just Ts

**HEATHER BLACK** **HEATHER GREY** **SOLID BLACK** **SOLID WHITE**

Nowoczesny fason ze szwami bocznymi | Okrągły dekolt | Lamówka z tego samego materiału na dekolcie i wycięciu pach | Materiał Tri-blend dla stylowego wyglądu i komfortu | Powierzchnia doskonała do nadruku i haftu | Podwójne obszyście dołu koszulki | Tylko metka rozmiarowa | Certyfikat: Worldwide Responsible Accredited Production (WRAP)

Colour	Sizes	1	from 48	from 480
Coloured	S - XXL	57,63	47,74	45,50



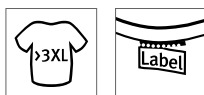
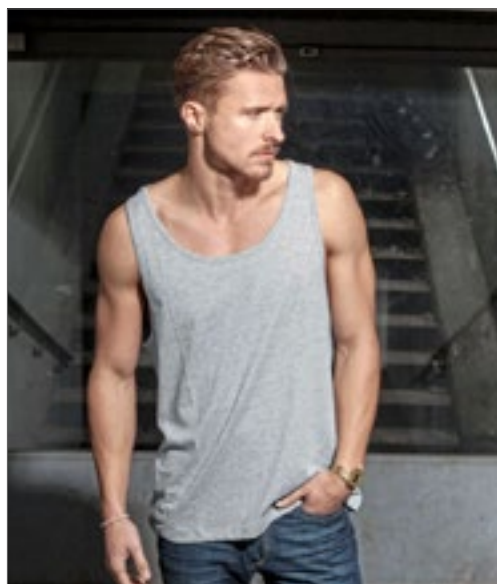

BY003 | BY003

## Jersey Big Tank

100% bawełna (Grey: 90% bawełna / 10% wiskoza), (Charcoal: 60% bawełna / 40% poliester)

S, M, L, XL, XXL, 3XL, 4XL, 5XL

140 g/m<sup>2</sup>

Build Your Brand

BLACK CHARCOAL (HEATHER) HEATHER GREY WHITE

Single jersey | Długi krój | Głębokie wycięcia pach i szeroki okrągły dekolt, wykończone lamówką | Podwójne szwy u dołu | Na karku neutralna metka rozmiarowa

Colour	Sizes	1	from 100	from 1000
Coloured	S - XXL	36,96	33,14	31,23
Coloured	3XL - 5XL	43,92	39,32	37,07

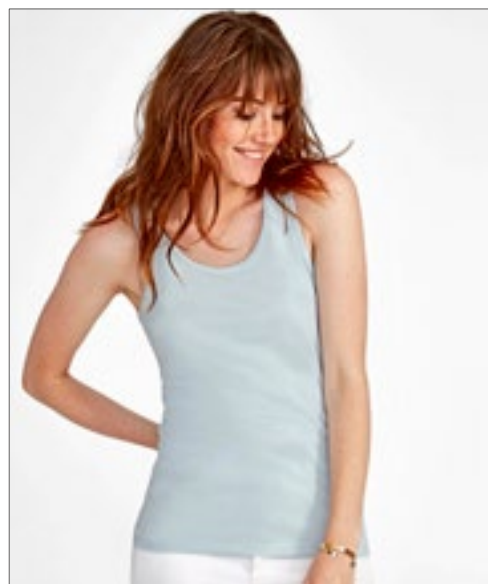

SOL'S  
the fair spirit



L172 | 11475

## Women's Tank Top Jane

100% bawełna

S, M, L, XL

150 g/m<sup>2</sup>

SOL'S

ATOLL BLUE CREAMY BLUE CREAMY PINK DEEP BLACK  
LEMON ORANGE RED ROYAL BLUE  
WHITE

Prążkowane lamówki | Szwy boczne | Bawełna półczesana

Colour	Sizes	1	from 50	from 500
White	S - XL	32,80	27,75	25,95
Coloured	S - XL	44,49	37,74	35,27



NL NEXT LEVEL APPAREL



NX5033 | 5033

## Ladies Festival Tank

65% poliester / 35% bawełna

XS, S, M, L, XL, XXL

120 g/m<sup>2</sup>

Next Level Apparel

ANTIQUE DENIM ANTIQUE GOLD ASH BLACK  
CHARCOAL (CVC) DESERT PINK ROYAL PINE SHIRAZ  
SMOKED PAPRIKA STONEWASH DENIM STONEWASH GREEN WHITE

65% poliester / 35% zesana bawełna ring-spun | Okrągły dekolt | Obszuty dekolt i rękaw | Szwy boczne | Zaokrąglony dół koszulki | Taliowana | Metka TearAway | Jedwabista tkanina | Lekka | Nadaje się do sublimacji

Colour	Sizes	1	from 72	from 720
Coloured	XS - XL	58,41	47,07	44,60
Coloured	XXL	65,60	57,40	50,10



NL NEXT LEVEL APPAREL



NX5013 | 5013

## Ladies Festival Muscle Tank

65% poliester / 35% bawełna

XS, S, M, L, XL, XXL

120 g/m<sup>2</sup>

Next Level Apparel

ANTIQUE DENIM ANTIQUE GOLD ASH BLACK  
CHARCOAL (CVC) DESERT PINK ROYAL PINE SHIRAZ  
SMOKED PAPRIKA STONEWASH DENIM STONEWASH GREEN WHITE

65% poliester / 35% zesana bawełna ring-spun | Okrągły dekolt | Wygodny fason | Szeroki wykrój pach | Prążkowany dekolt 1x1 | Szwy boczne | Nieznacznie dłuższy tył | Metka TearAway | Jedwabista tkanina | Lekka | Nadaje się do sublimacji

Colour	Sizes	1	from 72	from 720
Coloured	XS - XL	58,19	47,63	44,49
Coloured	XXL	65,15	57,63	49,76



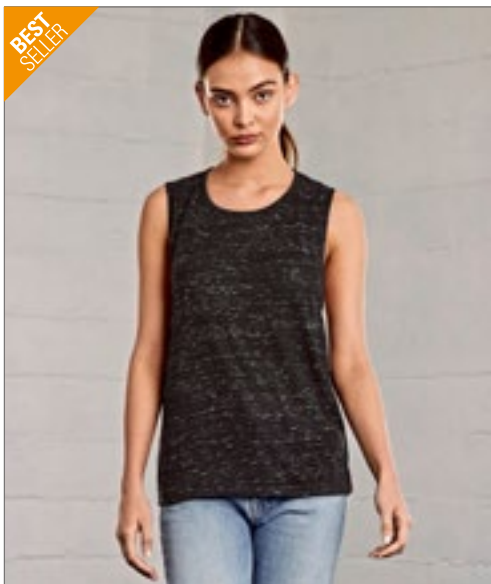

**BEST SELLER**

**BELLA+CANVAS**



**BL8803** | 8803 **Women's Flowy Scoop Muscle T-Shirt**

65% poliester / 35% wiskoza (Marble Black, Marble White: 91% poliester / 9% bawełna)

**S, M, L, XL**  
125 g/m<sup>2</sup>

Bella

BLACK	MARBLE BLACK (HEATHER)	MARBLE WHITE (HEATHER)	MINT
WHITE			

Głębokie wycięcie pach | Szwy boczne | Zaokrąglony dół koszulki | Luźny krój

Colour	Sizes	1	from 72	from 720
Coloured	S - XL	76,39	66,17	63,69



**BELLA+CANVAS**



**BL8800** | 8800 **Flowy Racerback Tank Top**

65% poliester / 35% wiskoza (Marble Kolory: 91% poliester / 9% bawełna; Neon Kolory: 65% poliester / 35% wiskoza)

**S, M, L, XL**  
125 g/m<sup>2</sup>

Bella

BLACK	CORAL	DARK GREY HEATHER	MARBLE BLUE (HEATHER)
MARBLE RED (HEATHER)	MARBLE WHITE (HEATHER)	MINT	NEON PINK
PEBBLE BROWN	RED	SOFT PINK	TRUE ROYAL
WHITE			

Szersza u dołu | Krój pleców typu racerback | Plecy typu racerback | Szwy boczne | Luźny krój | Uwaga: Koszulki Heather / Neon Pink lub Heather / White w wersji z paskami

Colour	Sizes	1	from 72	from 720
Coloured	S - XL	76,39	66,17	63,69

**BELLA+CANVAS**

**BEST SELLER**



**CV3480** | 3480 **Unisex Jersey Tank Top**

100% bawełna (Neon + Heather Kolory: 52% bawełna / 48% poliester; Athletic Heather: 90% bawełna / 10% poliester; Triblend Kolory: 50% poliester / 25% bawełna / 25% wiskoza)

**XS, S, M, L, XL, XXL**  
145 g/m<sup>2</sup>

Canvas

ATHLETIC HEATHER/BLACK	BLACK
BLACK/ATHLETIC HEATHER	BLUE TRIBLEND (HEATHER)
CHARCOAL-BLACK TRIBLEND (HEATHER)	GREEN TRIBLEND (HEATHER)
GREY TRIBLEND (HEATHER)	HEATHER NAVY
HEATHER SLATE	NAVY
NEON BLUE	NEON GREEN
NEON YELLOW	RED
RED TRIBLEND (HEATHER)	TRUE ROYAL
TRUE ROYAL TRIBLEND (HEATHER)	WHITE
WHITE/BLACK	

Czesana bawełna ring spun | Lekko dopasowana | Unisex | Szwy boczne | Kolory: Neon Blue, Neon Green und Neon Yellow: 125 g/m<sup>2</sup>

Colour	Sizes	1	from 96	from 960
Coloured	XS - XL	38,76	33,59	32,24
Coloured	XXL	55,94	48,53	46,62
Neon Colours	XS - XL	45,27	39,21	37,74
Neon Colours	XXL	62,57	54,26	52,12
Triblend Colours	XS - XL	47,86	41,45	39,88
Triblend Colours	XXL	65,15	56,51	54,26



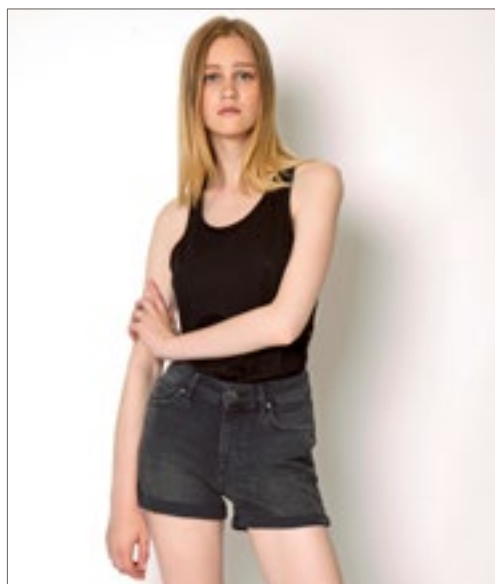

**NH283** | BEAUTY **Women Beauty Shirt**

100% poliester (Black, White: 100% bawełna)

XS, S, M, L

140 g/m<sup>2</sup>

Nath



Poliester (biały 100% bawełna) w dotyku jak bawełna | Szeroko wykrojony dekolot i wycięcie pach | Ozdobny, koronkowy tył koszulki o kroju typu racerback | Podwójne szwy na dekolcie, wycięciu pach i u dołu koszulki | Lekko dopasowana



**mantis**  
**one**  
by mantis



**P133** | M133 **One Drop Armhole Vest**

100% bawełna (Heather Grey Melange: 85% bawełna / 15% wiskoza)

XS, S, M, L, XL

150 g/m<sup>2</sup>

Mantis



Głębokie wycięcia pach | Wąskie wykończenie dekolotu i wykroju pach | Głęboki dekolot z przodu | Dopasowany fason | Metka Tear-off | 100% bawełna organiczna

Colour	Sizes	1	from 100	from 1000
Coloured	XS - L	36,85	34,15	29,77

Colour	Sizes	1	from 50	from 500
Coloured	XS - XL	58,86	47,97	44,37

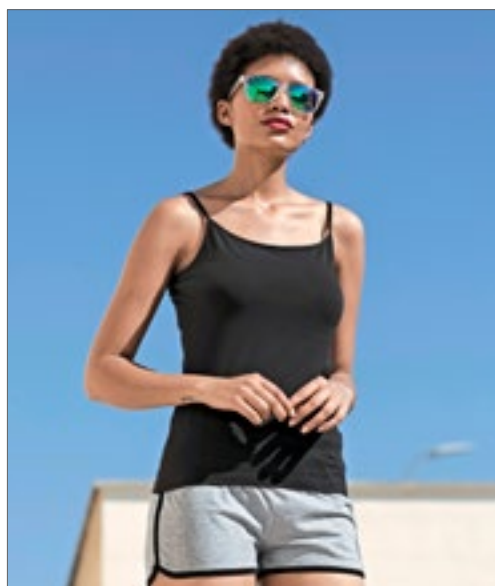

**SF126** | SK126 **Women's Feel Good Stretch Spaghetti Vest**

96% bawełna / 4% elastan

XS, S, M, L, XL

165 g/m<sup>2</sup>

SF Women



Koszulka na cienkich, regulowanych ramiączkach | Elastyczna tkanina Feel Good | Poddana praniu enzymatycznemu | Modny długi, wąski fason | Oblamowany dekolot i wycięcia na ramiona | Podwójny szew u dołu koszulki | Odrzywana metka



**BELLA+CANVAS**



**BL8809** | 8809 **Women's Flowy High Neck Tank**

65% poliester / 35% wiskoza

S, M, L, XL

125 g/m<sup>2</sup>

Bella



Rozszerzany fason | Krótkie ramiączka | Boczne szwy | Luźny krój

Colour	Sizes	1	from 72 (XL from 12)	from 720 (XL from 120)
Black	XS - L	58,64	48,19	46,28
Black	XL	58,64	48,19	46,28

Colour	Sizes	1	from 72	from 720
Coloured	S - XL	76,39	66,17	63,69



BELLA+CANVAS



**BL6682** | 6682 **Women's Racerback Cropped Tank**

52% Bawełna / 48% Poliester

S, M, L, XL

125 g/m<sup>2</sup>

Bella

HEATHER MAUVE | HEATHER OLIVE | **SOLID BLACK BLEND** | SOLID WHITE BLEND

52% czesana bawełna ring spun/ 48% poliester | Niewykończone oblamowanie pach | Plecy typu racerback | Krótki fason

Colour	Sizes	1	from 72	from 720
Coloured	S - XL	76,39	66,17	63,69

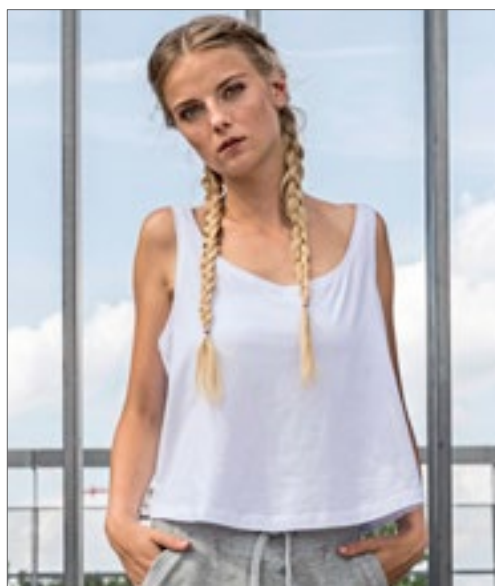

**BY051** | BY051 **Ladies' oversized Tanktop**

100% bawełna (Heather Grey: 90% bawełna / 10% wiskoza), (Charcoal: 60% bawełna / 40% poliester)

XS, S, M, L, XL, XXL, 3XL, 4XL, 5XL

140 g/m<sup>2</sup>

Build Your Brand

BLACK | CHARCOAL (HEATHER) | HEATHER GREY | OLIVE | WHITE

Neutralna metka rozmiarowa | Możliwy nadruk na karku | Prążkowany ściągacz na dekolcie i wcięciu pach | Podwójne szwy u dołu | Krój oversize

Colour	Sizes	1	from 100	from 1000
Coloured	XS - XL	34,37	30,89	28,98
Coloured	XXL - 5XL	40,78	36,51	34,37



**JHK**  
T-SHIRT



**JHK160** | TSULIBIZA **Women Vest Ibiza**

100% bawełna

S/M, L/XL

120 g/m<sup>2</sup>

JHK

BLACK | **FUCHSIA** | FUCHSIA FLUOR | GOLD FLUOR

WHITE

Koszulka typu tank top z ramiączkami | Szeroki dekolt

Colour	Sizes	1	from 50	from 500
White	S/M - L/XL	22,47	19,43	18,31
Coloured	S/M - L/XL	25,28	21,91	20,56
Fluor Colours	S/M - L/XL	27,63	23,93	22,47

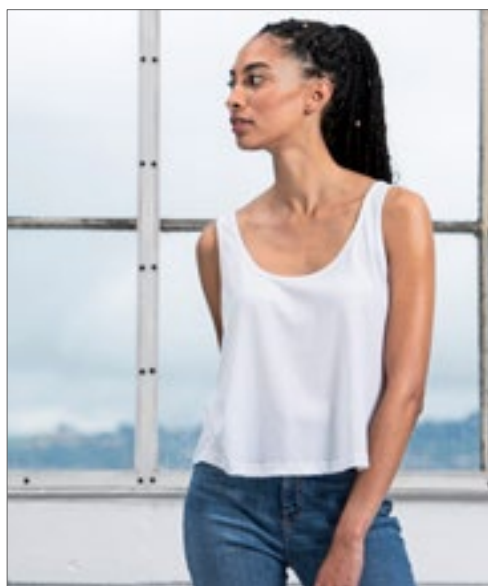

**mantis**



**P127** | M127 **Women's Organic Crop Vest**

100% bawełna

S, M, L

150 g/m<sup>2</sup>

Mantis

BLACK | WHITE

Krótka koszulka A | Szerokie ramiączka | Wąskie wykończenie dekoltu i wykroju pach | Dół koszulki wykończony szwem podwójnym | Organiczny Single Jersey | Odrwana metka

Colour	Sizes	1	from 50	from 500
Coloured	S - L	58,86	47,97	44,37



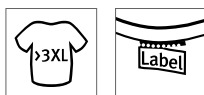

**BY134** | BY134 **Ladies Turtleneck Short Top**

95% bawełna / 5% elastan  
XS, S, M, L, XL, XXL, 3XL, 4XL, 5XL  
180 g/m<sup>2</sup>

Build Your Brand

BLACK  WHITE

Sportowy, krótki top | Dopasowany fason | Elastyczny, bawełniany materiał | Zwijana stójka | Może być znakowane drukiem flok, sitodrukiem lub haftem



**SF170** | SK170 **Women's High Neck Crop Vest**

96% bawełna / 4% elastan  
XS, S, M, L  
220 g/m<sup>2</sup>

SF Women

BLACK  WHITE

Elastyczna tkanina single jersey | Stójka z tego samego materiału | Bardzo krótki fason | Wykrój pach i dół koszulki wykończone szwem podwójnym | Metka Tear-out

Colour	Sizes	1	from 100	from 1000
Coloured	XS- XL	49,43	44,37	41,68
Coloured	XXL- 5XL	56,39	50,55	47,52

Colour	Sizes	1	from 72	from 720
Coloured	XS- L	58,64	48,19	46,28

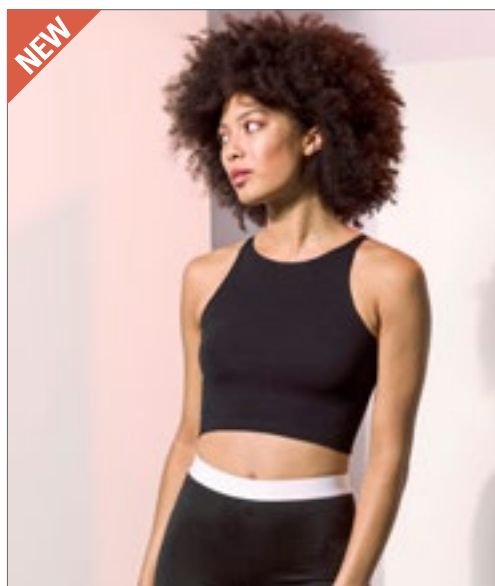

**SF106** | SK106 **Women's Cropped Top**

93% bawełna / 7% elastan  
XS, S, M, L, XL  
190 g/m<sup>2</sup>

SF Women

BLACK  WHITE

Single Jersey | Crop top | Wcięcie typu racer z przodu i z tyłu | Podwójne szwy u dołu, na karku i pod pachami | Odrywana metka

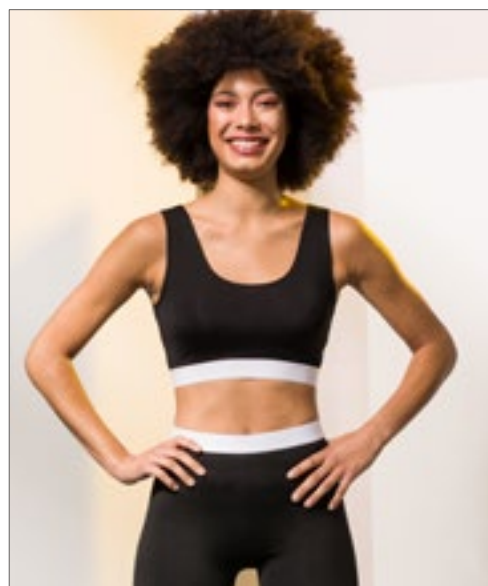

**SF236** | SK236 **Women's Fashion Crop Top**

96% poliester / 4% elastan (Jacquard gumka: 60% nylon / 30% poliester / 10% elastan)  
XS, S, M, L  
240 g/m<sup>2</sup>

SF Women

BLACK/BLACK  BLACK/WHITE  WHITE/WHITE

Odrywana metka | Nadaje się do nadruku metodą sublimacji | Mięka, elastyczna opaska pod biustem, nadaje się do nadruku sublimacyjnego | Podwójne szwy | Single Jersey

Colour	Sizes	1	from 36	from 360
Coloured	XS- XL	36,17	29,66	28,53

Colour	Sizes	1	from 72	from 720
Coloured	XS- L	64,03	52,69	50,55



Just Ts  
AWD



**JT006** | JT006 **Women's Tri-Blend Cropped T**

50% bawełna / 25% poliester / 25% wiskoza (Heather Black: 40% wiskoza / 40% bawełna / 20% poliester)

**XS, S, M, L, XL**  
160 g/m<sup>2</sup>

Just Ts

**HEATHER BLACK** **HEATHER GREY** **SOLID BLACK** **SOLID WHITE**

Dziewięć fason z rozcięciami i szwami bocznymi | Krótkie rękawy | Materiał Tri-blend dla stylowego wyglądu i komfortu | Powierzchnia doskonała do nadruku i haftu | Prążkowany, okrągły dekolt lamowany taśmą | Podwójne obszycie rękawów oraz dołu koszulki | Tylko metka rozmiarowa | Certyfikat: Worldwide Responsible Accredited Production (WRAP)

Colour	Sizes	1	from 48	from 480
Coloured	XS - XL	57,63	47,74	45,50

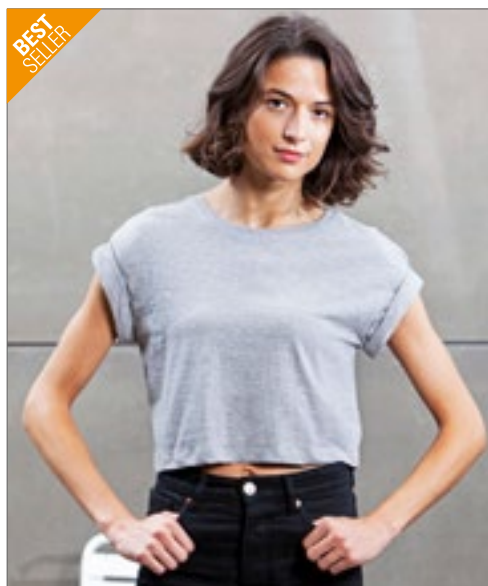

BEST SELLER

mantis



**P96** | M96 **Women's Crop Top T**

100% bawełna (Heather Grey Melange: 85% bawełna / 15% poliester)

**XS, S, M, L, XL**  
120 g/m<sup>2</sup>

Mantis

**BLACK** **HEATHER GREY MELANGE** **SOFT PINK** **WHITE**

Luźny, odsłaniający brzuch fason | Organiczna, czesana bawełna | Opadające ramiona | Dół koszulki wykończony szwem podwójnym | Okrągły dekolt wykończony dzianiną prążkowaną 1x1 | Metka odrywana

Colour	Sizes	1	from 50	from 500
Coloured	XS - XL	68,52	57,63	53,36

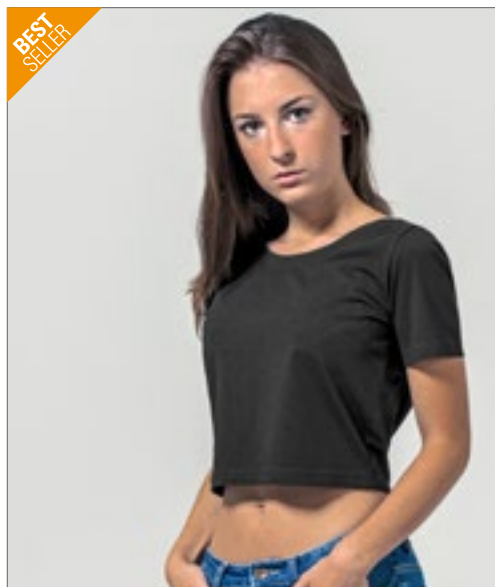

BEST SELLER

BUILD YOUR BRAND



**BY042** | BY042 **Ladies' Cropped Tee**

95% bawełna / 5% elastan (Grey: 85% bawełna / 10% wiskoza / 5% elastan)

**XS, S, M, L, XL**  
180 g/m<sup>2</sup>

Build Your Brand

**BLACK** **GREY** **WHITE**

Single jersey | Neutralna metka rozmiarowa | Taśma wzmacniająca na karku (możliwość nadruku) | Dopasowany krój

Colour	Sizes	1	from 100	from 1000
Coloured	XS - XL	34,37	30,89	28,98



BUILD YOUR BRAND



**BY054** | BY054 **Ladies' Acid Washed Cropped Tee**

100% bawełna

**XS, S, M, L, XL**  
170 g/m<sup>2</sup>

Build Your Brand

**BERRY BLACK** **DARKGREY WHITE** **GREY BLACK** **TEAL BLACK**

Neutralna metka rozmiarowa | Możliwy nadruk na karku | Opadające ramiona | Taśma wzmacniająca na karku | Prążkowany dekolt | Wywijane rękawki | Podwójne szwy u dołu | Regularny krój | Mogą pojawić się różnice w kolorystyce. Niestety nie możemy zagwarantować jednolitej dostawy, nie jest to również podstawą reklamacji.

Colour	Sizes	1	from 100	from 1000
Coloured	XS - XL	62,01	55,61	52,35



BELLA+CANVAS



**BL8882** | 8882 **Women's Flowy Cropped Tee**

65% poliester / 35% wiskoza

S, M, L, XL

125 g/m<sup>2</sup>

Bella

BLACK	DARK GREY HEATHER	HEATHER DUST	MAUVE
WHITE			

Szwy boczne | Luźny krój | Krótki fason | Metka TearAway

Colour	Sizes	1	from 72	from 720
Coloured	S - XL	76,39	66,17	63,69



SOL'S  
the fair spirit



**L01703** | 01703 **Maeva Tee-Shirt**

100% poliester

XS/S (0), M/L (1), XL/XXL (2)

130 g/m<sup>2</sup>

SOL'S

BLACK	CARIBBEAN BLUE	NEON CORAL	NEON GREEN
NEON YELLOW	WHITE		

Crop top z krótkimi rękawami | Głęboki, okrągły dekolty | Odpowiedni do zdobienia metodą sublimacji

Colour	Sizes	1	from 50	from 500
White	XS/S - XL/XXL	28,42	24,04	22,47
Coloured	XS/S - XL/XXL	32,58	27,52	25,72

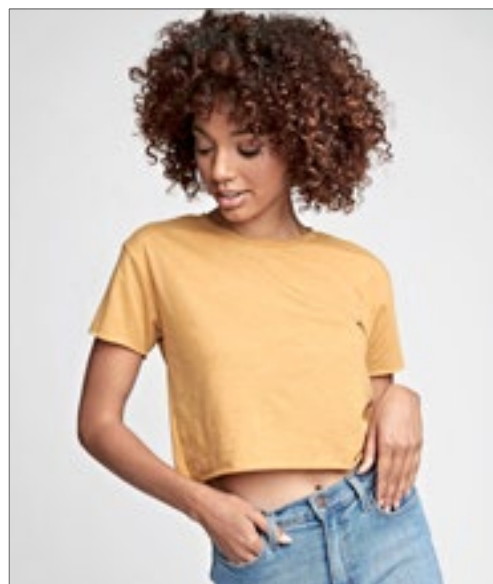

NL NEXT LEVEL APPAREL



**NX5080** | 5080 **Ladies Festival Cali Crop**

65% poliester / 35% bawełna

XS, S, M, L, XL, XXL

120 g/m<sup>2</sup>

Next Level Apparel

ANTIQUO DENIM	ANTIQUO GOLD	ASH	BLACK
CHARCOAL (CVC)	DESERT PINK	ROYAL PINE	SHIRAZ
SMOKED PAPRIKA	STONEWASH DENIM	STONEWASH GREEN	WHITE

65% poliester / 35% czesana bawełna ring-spun | Prążkowanie baby rib 1x1 | Surowe wykończenie rękawa i dołu | Krótki, luźny krój | Szwy boczne | Metka TearAway | Jedwabista tkanina | Lekka | Nadaje się do sublimacji

Colour	Sizes	1	from 72	from 720
Coloured	XS - XL	68,86	57,52	52,57
Coloured	XXL	80,10	70,32	61,11

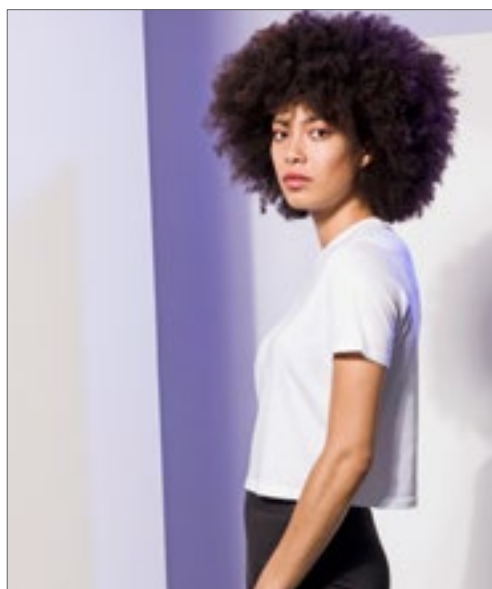

SF  
WOMEN



**SF237** | SK237 **Women's Cropped Boxy T**

60% bawełna / 40% poliester

XXS, XS, S, M, L, XL

140 g/m<sup>2</sup>

SF Women

BLACK	WHITE
-------	-------

Odrywana metka | Swobodny, krótki fason | Elastyczne prążkowane wykończenie dekolty | Podwójne szwy

Colour	Sizes	1	from 12 (XS from 72)	from 120 (XS from 720)
Coloured	XXS	52,24	42,91	41,23
Coloured	XS - XL	52,24	42,91	41,23





**NX3650** | 3650 **Cotton Raglan T-Shirt**

100% bawełna (Heather Grey: 90% bawełna / 10% poliester)

**XS, S, M, L, XL, XXL**

145 g/m<sup>2</sup>

Next Level Apparel

ANTIQUE GOLD/BLACK	BLACK/BLACK
BLACK/HEATHER GREY	BLACK/WHITE
FOREST GREEN/NATURAL	MAROON/NATURAL
WARM GREY/BLACK	

Dzianina jersey o drobnym splocie | 100% bawełna czesana ring-spun | Okrągły dekolt | Okrągły, prążkowany dekolt 1x1 | Kontrastowe raglanowe rękawy i lamówka dekolту | Szwy boczne | Metka TearAway

Colour	Sizes	1	from 72	from 720
Coloured	XS - XL	69,09	58,86	52,69
Coloured	XXL	85,60	73,47	65,38



**NX6051** | 6051 **Unisex Tri-Blend 3/4 Sleeve Raglan Tee**

50% poliester / 25% bawełna / 25% wiskoza

**XS, S, M, L, XL, XXL, 3XL**

145 g/m<sup>2</sup>

Next Level Apparel

ENVY (TRI-BLEND)/HEATHER WHITE (TRI-BLEND)	ENVY (TRI-BLEND)/PREMIUM HEATHER (TRI-BLEND)
INDIGO (TRI-BLEND)/HEATHER WHITE (TRI-BLEND)	PREMIUM HEATHER (TRI-BLEND)/HEATHER WHITE (TRI-BLEND)
PREMIUM HEATHER (TRI-BLEND)/VINTAGE BLACK (TRI-BLEND)	TAHITI BLUE (TRI-BLEND)/HEATHER WHITE (TRI-BLEND)
VINTAGE BLACK (TRI-BLEND)/HEATHER WHITE (TRI-BLEND)	VINTAGE BLACK (TRI-BLEND)/PREMIUM HEATHER (TRI-BLEND)
VINTAGE NAVY (TRI-BLEND)/PREMIUM HEATHER (TRI-BLEND)	VINTAGE PINK (TRI-BLEND)/HEATHER WHITE (TRI-BLEND)
VINTAGE PURPLE (TRI-BLEND)/HEATHER WHITE (TRI-BLEND)	VINTAGE RED (TRI-BLEND)/HEATHER WHITE (TRI-BLEND)
VINTAGE RED (TRI-BLEND)/PREMIUM HEATHER (TRI-BLEND)	VINTAGE ROYAL (TRI-BLEND)/HEATHER WHITE (TRI-BLEND)
VINTAGE ROYAL (TRI-BLEND)/PREMIUM HEATHER (TRI-BLEND)	

Dzianina Jersey Tri-Blend | 50% poliester / 25% czesana bawełna ring-spun / 25% wiskoza | Okrągły dekolt | Wszywany drobnoprążkowany 1x1 dekolt z dzianiny Tri-Blend | Satynowa metka

Colour	Sizes	1	from 36 (3XL from 24)	from 360 (3XL from 240)
Coloured	XS - XL	85,82	74,70	65,49
Coloured	XXL	110,88	94,70	84,70
Coloured	3XL	120,54	102,34	92,00







**miners**  
mate



## MY110 | MY110 my mate - Men's Tee

100% bawełna (Heather Colour: 60% bawełna / 40% poliester), (Heather Grey: 85% bawełna / 15% wiskoza)

S, M, L, XL, XXL, 3XL

160 g/m<sup>2</sup>

Miners mate

BLACK/BLACK	BLACK/HEATHER BLACK	BURGUNDY/HEATHER BURGUNDY
GREY SOLID/HEATHER GREY	HEATHER GREY/GREY SOLID	NAVY/HEATHER NAVY
OLIVE/HEATHER OLIVE	WHITE/WHITE	

Bawełna ring-spun | Dopasowany fason | Okrągły dekolt | Okrągły, wąski dekolt | Taśma wzmacniająca na karku | Neutralna metka rozmiarowa na karku | Możliwa do usunięcia metka miners mate | Raglanowe rękawy | Szwy boczne | Podwójne szwy | Dekatyzowana | Enzymowana i silikonowana

Colour	Sizes	1	from 100 (3XL from 50)	from 1000 (3XL from 500)
White, Black	S - XXL	43,70	40,10	37,52
White, Black	3XL	43,70	40,10	37,52
2-Tone-Colours	S - XXL	49,09	43,70	40,78
2-Tone-Colours	3XL	49,09	43,70	40,78



**miners**  
mate



## MY120 | MY120 my mate - Ladies' Tee

95% bawełna / 5% elastan (Heather Kolory: 60% bawełna / 35% poliester / 5% elastan), (Heather Grey: 80% bawełna / 15% wiskoza / 5% elastan)

XS, S, M, L, XL, XXL

160 g/m<sup>2</sup>

Miners mate

BLACK/BLACK	BLACK/HEATHER BLACK	BURGUNDY/HEATHER BURGUNDY
GREY SOLID/HEATHER GREY	HEATHER GREY/GREY SOLID	NAVY/HEATHER NAVY
OLIVE/HEATHER OLIVE	WHITE/WHITE	

Bawełna ring-spun | Dodatek elastanu dla lepszego dopasowania | Dopasowany fason | Okrągły dekolt | Okrągły, wąski dekolt | Taśma wzmacniająca na karku | Neutralna metka rozmiarowa na karku | Możliwa do usunięcia metka miners mate | Raglanowe rękawy | Szwy boczne | Podwójne szwy | Dekatyzowana | Enzymowana i silikonowana

Colour	Sizes	1	from 100	from 1000
White, Black	XS - XXL	43,70	40,10	37,52
2-Tone-Colours	XS - XXL	49,09	43,70	40,78



**miners**  
mate



## MY111 | MY111 my mate - Men's Long Tee

100% bawełna (Heather Colour: 60% bawełna / 40% poliester), (Heather Grey: 85% bawełna / 15% wiskoza)

S, M, L, XL, XXL, 3XL

160 g/m<sup>2</sup>

Miners mate

BLACK/BLACK	BLACK/HEATHER BLACK	BURGUNDY/HEATHER BURGUNDY
GREY SOLID/HEATHER GREY	HEATHER GREY/GREY SOLID	NAVY/HEATHER NAVY
OLIVE/HEATHER OLIVE	WHITE/WHITE	

Bawełna ring-spun | Dopasowany fason | Okrągły dekolt | Okrągły, wąski dekolt | Taśma wzmacniająca na karku | Neutralna metka rozmiarowa na karku | Możliwa do usunięcia metka miners mate | Raglanowe rękawy | Szwy boczne | Podwójne szwy | Dekatyzowana | Enzymowana i silikonowana

Colour	Sizes	1	from 100 (3XL from 50)	from 1000 (3XL from 500)
White, Black	S - XXL	43,70	40,10	37,52
White, Black	3XL	43,70	40,10	37,52
2-Tone-Colours	S - XXL	49,09	43,70	40,78
2-Tone-Colours	3XL	49,09	43,70	40,78



**miners**  
mate



## MY210 | MY210 my mate - Unisex Longsleeve

100% bawełna (Heather Colour: 60% bawełna / 40% poliester), (Heather Grey: 85% bawełna / 15% wiskoza)

XS, S, M, L, XL, XXL, 3XL

160 g/m<sup>2</sup>

Miners mate

BLACK/BLACK	BLACK/HEATHER BLACK	BURGUNDY/HEATHER BURGUNDY
GREY SOLID/HEATHER GREY	HEATHER GREY/GREY SOLID	NAVY/HEATHER NAVY
OLIVE/HEATHER OLIVE	WHITE/WHITE	

Bawełna ring-spun | Dopasowany fason | Okrągły dekolt | Okrągły, wąski dekolt | Taśma wzmacniająca na karku | Neutralna metka rozmiarowa na karku | Możliwa do usunięcia metka miners mate | Raglanowe rękawy | Szwy boczne | Podwójne szwy | Dekatyzowana | Enzymowana i silikonowana

Colour	Sizes	1	from 80 (3XL from 40)	from 800 (3XL from 400)
Coloured	XS - XXL	80,88	72,12	67,18
Coloured	3XL	80,88	72,12	67,18

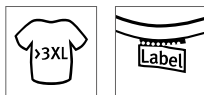
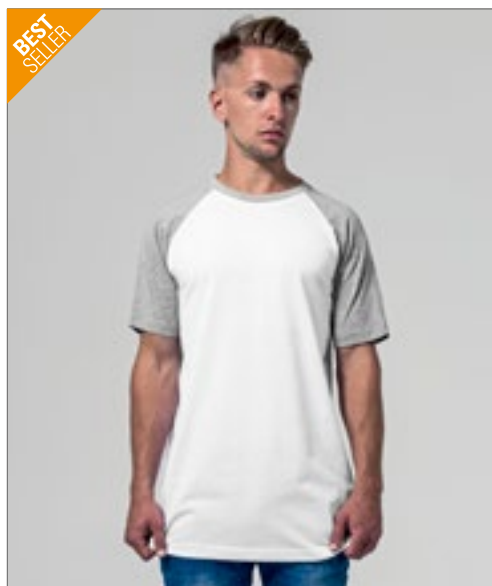

**BY007** | BY007 **Raglan Contrast Tee**

100% bawełna (Grey: 90% bawełna / 10% wiskoza), (Charcoal: 60% bawełna / 40% poliester)

**S, M, L, XL, XXL, 3XL, 4XL, 5XL**

140 g/m<sup>2</sup>

Build Your Brand

**S, M, L, XL, XXL, 3XL, 4XL, 5XL**



**S, M, L, XL, XXL**



Single jersey | Długi, wąski fason | Raglanowe rękawy | Podwójne szwy u dołu | Taśma wzmacniająca na karku | Prążkowane wykończenie dekolotu i rękawów | Neutralna metka rozmiarowa (bez logo producenta)

Colour	Sizes	1	from 100 (3XL from 70)	from 1000 (3XL from 700)
Coloured	S - XXL	40,78	36,51	34,37
Coloured	3XL - 5XL	49,43	44,37	41,68



**BY022** | BY022 **Ladies' 3/4 Contrast Raglan Tee**

100% bawełna (Heather Grey: 90% bawełna / 10% wiskoza), (Charcoal: 60% bawełna / 40% poliester)

**XS, S, M, L, XL, XXL, 3XL, 4XL, 5XL**

140 g/m<sup>2</sup>

Build Your Brand



Lekka dzianina Single Jersey | Długi krój | Raglanowe rękawy 3/4 | Podwójne szwy u dołu | Taśma wzmacniająca na karku | Prążkowany ściągacz przy dekolcie | Podwójne szwy u dołu koszulki | Neutralna metka rozmiarowa (bez logo producenta)

Colour	Sizes	1	from 100 (3XL from 70)	from 1000 (3XL from 700)
Coloured	XS - XL	40,78	36,51	34,37
Coloured	XXL	49,43	44,37	41,68
Coloured	3XL - 5XL	49,43	44,37	41,68



**TJ5072** | 5072 **Baseball Tee**

100% bawełna (Heather: 85% bawełna / 15% wiskoza)

**S, M, L, XL, XXL, 3XL**

185 g/m<sup>2</sup>

Tee Jays



100% długowłóknista bawełna czesana | Taliowana | Rękawy raglanowe | Dekatyzowana | Działaninowy kołnierzyk | Raglanowe rękawy

Colour	Sizes	1	from 50	from 500
Coloured	S - XXL	73,13	66,17	64,14
Coloured	3XL	79,87	72,23	70,10



**JT110** | JT110 **Colour Block T**

100% bawełna

**S, M, L, XL, XXL**

140 g/m<sup>2</sup>

Just Ts



Bawełna czesana typu ring-spun | Fason fit z kontrastowymi panelem | Krótkie rękawy | Tylko metka rozmiarowa | Idealna powierzchnia do nadruku i haftu | Taśma wzmacniająca na karku | Okrągły, prążkowany dekolot | Podwójne obszycie rękawów oraz dołu koszulki | Szwy boczne

Colour	Sizes	1	from 48	from 480
Coloured	S - XXL	57,63	47,74	45,50





## SFM253 | SF253 Unisex Contrast T

100% bawełna  
XXS, XS, S, M, L, XL, XXL  
140 g/m<sup>2</sup>

SF Men



100% bawełna, single jersey | Odrywana metka | Unisex T-shirt z krótkim rękawem | Prosty fason | Rękawy wszywane | Kontrastowe panele z boku | Taśma wzmacniająca na ramionach single jersey. Prążkowany 1x1 dekolt | Podwójne szwy na rękawach i u dołu koszulki | Biała taśma nadaje się do druku sublimacyjnego

Colour	Sizes	1	from 12 (XS from 36)	from 120 (XS from 360)
Coloured	XXS- XXL	68,30	56,06	53,92
Coloured	XS- XL	68,30	56,06	53,92



nath



## NH350 | TOKIO Men's Tokio Shirt

100% bawełna  
S, M, L, XL, XXL  
140 g/m<sup>2</sup>

Nath



Dekolt w szpic | Swobodny krój | Tkanina „slub yarn” | Rękawy raglanowe z delikatnym, podwójnym szwem w kontrastowym kolorze | Wszywany szeroki dekolt, mankiety przy rękawach i dół koszulki w kontrastowym kolorze | Szwy boczne | Swobodny krój

Colour	Sizes	1	from 100	from 1000
Coloured	S- XXL	48,87	45,38	39,77



## BELLA+CANVAS



### CV3021 | 3021 Men's Jersey Short Sleeve Pocket Tee

100% bawełna (Athletic Heather: 90% bawełna / 10% poliester), (Heather Kolory: 52% bawełna / 48% poliester)  
S, M, L, XL, XXL  
145 g/m<sup>2</sup>

Canvas

ATHLETIC HEATHER/NAVY	BLACK/DEEP HEATHER
DARK GREY HEATHER/BLACK	HEATHER RED/DEEP HEATHER
HEATHER TRUE ROYAL/NAVY	WHITE/ATHLETIC HEATHER
WHITE/BLACK	

Kieszon z lewej strony klatki piersiowej | Dopasowane rękawy | Lekko dopasowana | Szwy boczne | Czesana bawełna ring spun

Colour	Sizes	1	from 72	from 720
Coloured	S- XL	63,47	54,93	52,91
Coloured	XXL	80,66	69,99	67,29

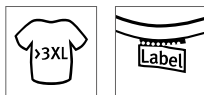

**BY032** | BY032 **Stripe Jersey Tee**

100% bawełna

S, M, L, XL, XXL, 3XL, 4XL, 5XL

200 g/m<sup>2</sup>

Build Your Brand

BLACK/WHITE | WHITE/BLACK

Single jersey | Rękawy wszywane | Wąska lamówka prążkowana na wykończeniu dekoltu i rękawów | Ozdobne paski na rękawach | Neutralna metka rozmiarowa (bez logo producenta)



**BY033** | BY033 **Ladies' Mesh Stripe Tee**

100% poliester

XS, S, M, L, XL

130 g/m<sup>2</sup>

Build Your Brand

BLACK/WHITE | WHITE/BLACK

Poliestrowa siateczka | Kontrastowe paski na rękawach | Rękawy wszywane | Wąska lamówka prążkowana na wykończeniu dekoltu i rękawów | Neutralna metka rozmiarowa (bez logo producenta)

Colour	Sizes	1	from 100 (3XL from 70)	from 1000 (3XL from 700)
Coloured	S - XXL	56,39	50,55	47,52
Coloured	3XL - 5XL	65,83	58,98	55,61

Colour	Sizes	1	from 100	from 1000
Coloured	XS - XL	49,43	44,37	41,68



KUSTOM KIT®



**K508** | KK508 **Fashion Fit Ringer Tee**

65% poliester / 35% bawełna

XS, S, M, L, XL, XXL

160 g/m<sup>2</sup>

Kustom Kit

BLACK/WHITE | LIGHT GREY MARL/BLACK | NAVY/WHITE | RED/WHITE | WHITE/BLACK

Czesana bawełna ring spun | Prążkowany (1x1) dekolty i ściągacze rękawów | Taśma wzmacniająca na karku i ramionach z tego samego materiału | Dół koszulki wykończony szwem podwójnym | Odrywana metka Kustom Kit® na karku



KUSTOM KIT®



**K519** | KK519 **Fashion Fit Tipped Tee**

65% poliester / 35% bawełna

XS, S, M, L, XL, XXL

160 g/m<sup>2</sup>

Kustom Kit

BLACK/WHITE/GREY (SOLID) | BLACK/WHITE/RED | NAVY/WHITE/LIGHT BLUE | WHITE/RED/ROYAL

Prążkowany 1x1 wywinięty kołnierzyk i mankiety z kontrastowym wykończeniem | Taśma wzmacniająca na karku | Stębnowany wierzchem detal z przodu dekolty | Podwójne szwy u dołu | Odrywana metka Kustom Kit® na karku

Colour	Sizes	1	from 60	from 600
Coloured	XS - XXL	59,43	53,36	50,66

Colour	Sizes	1	from 60	from 600
Coloured	XS - XXL	68,08	61,22	58,19



**ELEVATE**



**EL38026** | 38026 **Elbert Piqué Men's T-Shirt**

100% bawełna  
XS, S, M, L, XL, XXL, 3XL  
180 g/m<sup>2</sup>

Elevate



Kołnierz z cienkiej dzianiny | Prążkowany (1x1) kołnierz i pas w talii | Paski w kontrastowym kolorze na kołnierzu i rękawach | Dekolt w szpic | Podwójny szew na kołnierzu i na dole | Główna metka nadrukowana bezpośrednio na tkaninie dla większego komfortu | Piqué



**ELEVATE**



**EL38027** | 38027 **Elbert Piqué Ladies T-Shirt**

100% bawełna  
XS, S, M, L, XL, XXL  
180 g/m<sup>2</sup>

Elevate



Kołnierz z cienkiej dzianiny | Prążkowany (1x1) kołnierz i pas w talii | Paski w kontrastowym kolorze na kołnierzu i rękawach | Dekolt w szpic | Podwójny szew na kołnierzu i na dole | Główna metka nadrukowana bezpośrednio na tkaninie dla większego komfortu | Piqué

Colour	Sizes	1	from 50	from 500
Coloured	XS - 3XL	97,96	89,76	86,05

Colour	Sizes	1	from 50	from 500
Coloured	XS - XXL	97,96	89,76	86,05



**SFM202** | SF202 **Unisex Striped T**

100% bawełna (Heather Grey/White: 85% bawełna / 15% wiskoza)  
XXS, XS, S, M, L, XL, XXL  
160 g/m<sup>2</sup>

SF Men



Odrwana metka – możliwość łatwej zmiany marki | Unisex. Regularny krój | Prążkowany, okrągły dekolt. Taśma wzmacniająca na karku | Podwójne szwy | Taśma wzmacniająca na karku single jersey

Colour	Sizes	1	from 36	from 360
Coloured	XXS - XXL	76,16	62,68	60,21





## mantis



**P109s** | M109S

**Men's Stripy T**

100% bawełna

S, M, L, XL

150 g/m<sup>2</sup>

Mantis



100% Bawełna czesana ring spun | Cienka, bardzo gładka dzianina Jersey | Szerokość pasków: 2 cm | Wąskie prążkowane wykończenie dekoltu | Taśma wzmacniająca na karku | Neutralna metka rozmiarowa na karku

Colour	Sizes	1	from 50	from 500
Coloured	S - XL	83,35	72,23	66,84



## mantis



**P110S** | M110S

**Women's Stripy T**

100% bawełna

S, M, L, XL

150 g/m<sup>2</sup>

Mantis



100% Bawełna czesana ring spun | Cienka, bardzo gładka dzianina Jersey | Szerokość pasków: 2 cm | Wąskie prążkowane wykończenie dekoltu | Taśma wzmacniająca na karku | Rękawki typu cap | Neutralna metka rozmiarowa na karku

Colour	Sizes	1	from 50	from 500
Coloured	S - XL	80,66	69,76	64,59



**SOL'S**  
the fair spirit

**L03100** | 03100

**Women's Long Sleeve Striped T-Shirt Matelot**

100% bawełna

S, M, L, XL, XXL

160 g/m<sup>2</sup>

SOL'S



160 Jersey | 100% bawełna czesana ring-spun | Prane enzymatycznie | Okrągły dekol | Szwy boczne | Paski

Colour	Sizes	1	from 50	from 500
Coloured	S - XXL	120,65	98,18	94,14

**L03099** | 03099

**Men's Long Sleeve Striped T-Shirt Matelot**

100% bawełna

S, M, L, XL, XXL, 3XL

160 g/m<sup>2</sup>

SOL'S



160 Jersey | 100% bawełna czesana ring-spun | Prane enzymatycznie | Okrągły dekol | Dopasowany fason | Szwy boczne | Paski

Colour	Sizes	1	from 50	from 500
Coloured	S - XXL	120,65	98,18	94,14
Coloured	3XL	144,58	117,73	112,90



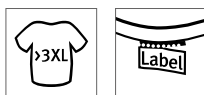

**BY070** | BY070 **Acid Washed Tee**

100% bawełna  
S, M, L, XL, XXL, 3XL, 4XL, 5XL  
170 g/m<sup>2</sup>

Build Your Brand

BERRY BLACK	DARKGREY WHITE	GREY BLACK	INDIGO WHITE
TEAL BLACK			

Neutralna metka rozmiarowa | Możliwy nadruk na karku | Rękawy wszywane | Taśma wzmacniająca na karku | Prążkowany dekolot | Podwójne szwy u dołu | Regularny krój | Mogą pojawić się różnice w kolorystyce. Niestety nie możemy zagwarantować jednolitej dostawy, nie jest to również podstawą reklamacji.

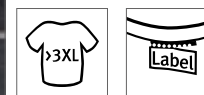

**BY053** | BY053 **Ladies` Acid Washed Extended Shoulder Tee**

100% bawełna  
XS, S, M, L, XL, XXL, 3XL, 4XL, 5XL  
170 g/m<sup>2</sup>

Build Your Brand

BERRY BLACK	DARKGREY WHITE	GREY BLACK	INDIGO WHITE
TEAL BLACK			

Neutralna metka rozmiarowa | Możliwy nadruk na karku | Opadające ramiona | Szeroki dekolot | Prążkowany dekolot | Wywijane rękawki | Podwójne szwy u dołu | Luźny krój | Mogą pojawić się różnice w kolorystyce. Niestety nie możemy zagwarantować jednolitej dostawy, nie jest to również podstawą reklamacji.

Colour	Sizes	1	from 100 (3XL from 70)	from 1000 (3XL from 700)
Coloured	S - XXL	74,48	66,84	62,91
Coloured	3XL - 5XL	86,39	77,51	72,91

Colour	Sizes	1	from 100 (XXL from 70)	from 1000 (XXL from 700)
Coloured	XS - XL	68,30	61,22	57,63
Coloured	XXL - 5XL	81,44	73,02	68,75



**BY071** | BY071 **Batik Dye Tee**

100% bawełna  
S, M, L, XL, XXL  
160 g/m<sup>2</sup>

Build Your Brand

GREY DARKGREY	LIGHTGREY GREY
---------------	----------------

Neutralna metka rozmiarowa | Taśma wzmacniająca na karku (możliwość nadruku) | Rękawy wszywane | Taśma wzmacniająca na karku | Prążkowany dekolot | Podwójne szwy u dołu | Regularny krój



**BY055** | BY055 **Ladies` Batik Dye Extended Shoulder Tee**

100% bawełna  
XS, S, M, L, XL  
160 g/m<sup>2</sup>

Build Your Brand

LIGHTGREY GREY
----------------

Neutralna metka rozmiarowa | Taśma wzmacniająca na karku (możliwość nadruku) | Opadające ramiona | Szeroki dekolot | Prążkowany dekolot | Wywijane rękawki | Podwójne szwy u dołu | Luźny krój

Colour	Sizes	1	from 100	from 1000
Coloured	S - XXL	68,30	61,22	57,63

Colour	Sizes	1	from 100	from 1000
Lightgrey Grey	XS - XL	62,01	55,61	52,35





BY072 | BY072

**Spray Dye Tee**

100% bawełna  
S, M, L, XL, XXL  
180 g/m<sup>2</sup>

Build Your Brand

BURGUNDY (SPRAY DYE) | DARKGREY (SPRAY DYE) | OLIVE (SPRAY DYE)

Neutralna metka rozmiarowa | Taśma wzmacniająca na karku (możliwość nadruku) | Rękawy wszywane | Taśma wzmacniająca na karku | Prążkowany dekolot | Podwójne szwy u dołu | Regularny krój | Mogą pojawić się różnice w kolorystyce. Niestety nie możemy zagwarantować jednolitej dostawy, nie jest to również podstawą reklamacji.

Colour	Sizes	1	from 100	from 1000
Coloured	S - XXL	74,48	66,84	62,91



SFM203 | SF203

**Unisex Washed Band T**

100% bawełna  
XXS, XS, S, M, L, XL, XXL  
160 g/m<sup>2</sup>

SF Men

WASHED BLACK

Odrywana metka – możliwość łatwej zmiany marki | Koszulka unisex z okrągłym dekoltem | Elastyczny, prążkowany dekolot | Taśma wzmacniająca na karku i ramionach | Podwójne szwy na rękawach i u dołu koszulki | Prana- unikalny kolor każdej sztuki | Każde kolejne pranie nasila efekt kolorystyczny | Prana enzymatycznie

Colour	Sizes	1	from 6 (XS from 36)	from 60 (XS from 360)
Washed Black	XXS	88,41	72,57	69,76
Washed Black	XS - XXL	88,41	72,57	69,76



**ROLY**



RY1033 | CF1033

**Marlo T-Shirt**

100% bawełna  
S, M, L, XL, XXL  
160 g/m<sup>2</sup>

Roly

CAMOUFLAGE FOREST 232 | CAMOUFLAGE GREY 233

Single jersey | T-shirt z długim rękawem i wzorem moro | Jednobarwna lamówka na kołnierzyku | Taśma wzmacniająca na karku | Podwójne szwy na rękawach i u dołu | Szwy boczne | Odrywana metka

Colour	Sizes	1	from 50	from 500
Coloured	S - XXL	41,68	37,30	35,84

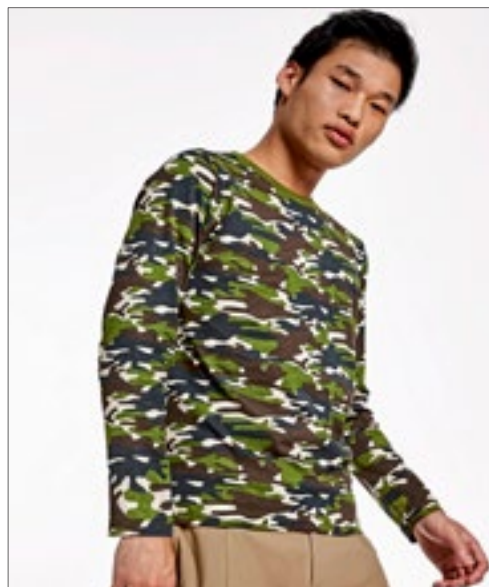

**ROLY**



RY1034 | CF1034

**Molano T-Shirt Longsleeve**

100% bawełna  
S, M, L, XL, XXL  
160 g/m<sup>2</sup>

Roly

CAMOUFLAGE FOREST 232 | CAMOUFLAGE GREY 233

Single jersey | T-shirt z krótkim rękawem i wzorem moro | Jednobarwna lamówka na kołnierzyku | Taśma wzmacniająca na karku | Podwójne szwy na rękawach i u dołu | Szwy boczne | Odrywana metka

Colour	Sizes	1	from 50	from 500
Coloured	S - XXL	53,81	48,19	46,39





## BY079 | BY079 **Camo Tee**

60% bawełna / 40% poliester

S, M, L, XL, XXL

140 g/m<sup>2</sup>

Build Your Brand

**DARK CAMO** **OLIVE CAMO**

Neutralna metka rozmiarowa | Możliwy nadruk na karku | Rękawy wszywane  
| Taśma wzmacniająca na karku | Prążkowany dekolt | Podwójne szwy u dołu |  
Krój oversize

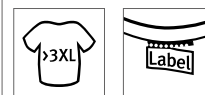

## BY112 | BY112 **Ladies Camo Extended Shoulder Camo Tee**

60% bawełna / 40% poliester

XS, S, M, L, XL, XXL, 3XL, 4XL, 5XL

140 g/m<sup>2</sup>

Build Your Brand

**DARK CAMO**

Długi krój | Krótkie rękawy | Szwy ozdobne | Okrągły dekolt | Wykonane z  
bawełny o splocie single jersey

Colour	Sizes	1	from 100	from 1000
Coloured	S - XXL	74,48	66,84	62,91

Colour	Sizes	1	from 100 (3XL from 70)	from 1000 (3XL from 700)
Dark Camo	XS - XL	74,48	66,84	62,91
Dark Camo	XXL	87,06	78,07	73,58
Dark Camo	3XL - 5XL	87,06	78,07	73,58



## BY064 | BY064 **Ladies` Camo Tee**

60% bawełna / 40% elastan

XS, S, M, L, XL

140 g/m<sup>2</sup>

Build Your Brand

**OLIVE CAMO**

Neutralna metka rozmiarowa | Możliwy nadruk na karku |  
Opadające ramiona | Szeroki dekolt | Prążkowany dekolt | Wywi-  
jane rękawki | Podwójne szwy u dołu | Luźny krój

Colour	Sizes	1	from 100	from 1000
Olive Camo	XS - XL	74,48	66,84	62,91



BELLA+CANVAS

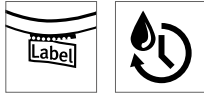

**BL8435** | 8435 **Women's Triblend Deep V-Neck T-Shirt**

50% poliester / 25% bawełna / 25% wiskoza  
S, M, L, XL  
128 g/m<sup>2</sup>

Bella

CHARCOAL-BLACK TRIBLEND (HEATHER) EMERALD TRIBLEND (HEATHER) GREY TRIBLEND (HEATHER) NAVY TRIBLEND (HEATHER)

50% poliester, 25% bawełna czesana ring spun, 25% wiskoza | Szwy boczne | Lekko dopasowana | Długi fason | BellaCanvasTriblendT

Colour	Sizes	1	from 72	from 720
Coloured	S - XL	63,25	54,93	52,69



BELLA+CANVAS

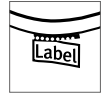

**BL6035** | 6035 **Women's Jersey Deep V-Neck T-Shirt**

100% bawełna  
S, M, L, XL  
145 g/m<sup>2</sup>

Bella

BLACK RED WHITE

Bawełna czesana typu ring-spun | Szwy boczne | Dłuższy krój | Lekko dopasowana | Fason slim fit

Colour	Sizes	1	from 72	from 720
Coloured	S - XL	45,27	39,21	37,74

BELLA+CANVAS

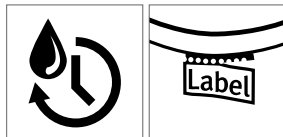

**CV3415** | 3415 **Unisex Triblend V-Neck T-Shirt**

50% poliester / 25% bawełna / 25% wiskoza  
S, M, L, XL, XXL  
128 g/m<sup>2</sup>

Canvas

BLUE TRIBLEND (HEATHER) CHARCOAL-BLACK TRIBLEND (HEATHER) GREEN TRIBLEND (HEATHER)  
GREY TRIBLEND (HEATHER) NAVY TRIBLEND (HEATHER) RED TRIBLEND (HEATHER)

50% poliester / 25% czesana bawełna ring-spun / 25% wiskoza | Dekolt w szpic | Kombinacja 3 tkanin | Szwy boczne | Unisex | Lekko dopasowana | BellaCanvasTriblendT

Colour	Sizes	1	from 72	from 720
Coloured	S - XL	64,59	56,06	53,81
Coloured	XXL	81,89	71,00	68,30







## BY006 | BY006 Light T-Shirt V-Neck

100% bawełna (Grey: 90% bawełna / 10% wiskoza), (Charcoal: 60% bawełna / 40% poliester)

S, M, L, XL, XXL, 3XL, 4XL, 5XL

140 g/m<sup>2</sup>

Build Your Brand

S, M, L, XL, XXL, 3XL, 4XL, 5XL

NAVY OLIVE

S, M, L, XL, XXL

BLACK CHARCOAL (HEATHER) HEATHER GREY WHITE

Lekka dzianina Single Jersey | Na karku neutralna metka rozmiarowa | Rękawy wszywane | Podwójne szwy u dołu | Taśma wzmacniająca na karku | Dekolt w szpic wykończony dzianiną prążkowaną | Długi, wąski fason

Colour	Sizes	1	from 100 (3XL from 70)	from 1000 (3XL from 700)
Coloured	S - XXL	36,96	33,14	31,23
Coloured	3XL - 5XL	43,25	38,76	36,51

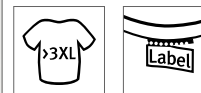

## BY062 | BY062 Ladies` Basic Tee

100% bawełna (Heather Grey: 90% bawełna / 10% wiskoza), (Charcoal: 60% bawełna / 40% poliester)

XS, S, M, L, XL, XXL, 3XL, 4XL, 5XL

140 g/m<sup>2</sup>

Build Your Brand

BLACK HEATHER GREY OLIVE WHITE

Neutralna metka rozmiarowa | Możliwy nadruk na karku | Rękawy wszywane | Taśma wzmacniająca na karku | Prążkowany dekolot | Podwójne szwy u dołu | Regularny krój

Colour	Sizes	1	from 100 (3XL from 70)	from 1000 (3XL from 700)
Coloured	XS - XL	36,96	33,14	31,23
Coloured	XXL	43,92	39,32	37,07
Coloured	3XL - 5XL	43,92	39,32	37,07



## S9810 | ST9810 Luke V-Neck

60% bawełna / 40% poliester

S, M, L, XL, XXL

145 g/m<sup>2</sup>

Stedman®

AQUA HEATHER CHARCOAL HEATHER CHERRY HEATHER GREY HEATHER  
NAVY HEATHER PUMPKIN HEATHER PURPLE HEATHER

Mieszanka poliestrowo bawełniana Single Jersey w melanżowych odcieniach | Prążkowany dekolot w szpic. | Rękaw i szew u dołu ze ścięciem ziarnistym | Dekolt w szpic | Wzmocnione szwy na ramionach | Taśma wzmacniająca na ramionach | Mała metka rozmiarowa na karku | Metka dot. pielęgnacji w szwie dolnym | Szwy boczne | Możliwość prania w temp. do 40°C | Regularny krój

Colour	Sizes	1	from 24	from 240
Coloured	S - XXL	23,37	20,45	19,10



## S9910 | ST9910 Lisa V-Neck Women

60% bawełna / 40% poliester

S, M, L, XL

145 g/m<sup>2</sup>

Stedman®

AQUA HEATHER CHARCOAL HEATHER CHERRY HEATHER GREY HEATHER  
NAVY HEATHER PUMPKIN HEATHER PURPLE HEATHER

Mieszanka poliestrowo bawełniana Single Jersey w melanżowych odcieniach | Wąskie, elastyczne, prążkowane wykończenie dekolotu | Dekolt w szpic | Wzmocnione szwy na ramionach | Rękaw i szew u dołu ze ścięciem ziarnistym | Taśma wzmacniająca na ramionach | Mała metka rozmiarowa na karku | Metka dot. pielęgnacji w szwie dolnym | Szwy boczne | Możliwość prania w temp. do 40°C | Regularny krój

Colour	Sizes	1	from 24	from 240
Coloured	S - XL	23,37	20,45	19,10





**TEE JAYS**



**TJ8006** | 8006 **Fashion V-Neck Sof Tee**

100% bawełna  
S, M, L, XL, XXL, 3XL  
185 g/m<sup>2</sup>

Tee Jays

BLACK DARK GREY (SOLID) NAVY WHITE

Bawełna ring spun | Dopasowany fason | Dwuwarstwowy dekol z elastanem | Taśma wzmacniająca na ramionach | Dwukrotnie dekatyzowana | Rękawy raglanowe

Colour	Sizes	1	from 50	from 500
White	S - XXL	43,92	38,76	37,63
White	3XL	50,44	44,82	43,47
Coloured	S - XXL	49,43	43,70	42,46
Coloured	3XL	56,17	49,76	48,30



**TEE JAYS**



**TJ455** | 455 **Womens Fashion Stretch Tee Extra Lenght**

92% bawełna / 8% elastan  
XS, S, M, L, XL, XXL  
175 g/m<sup>2</sup>

Tee Jays

BLACK WHITE

Bawełna czesana typu ring-spun | Dekolt wykończony elastanem | Dekatyzowana | Długi fason | Prana enzymatycznie | Bardzo elastyczna

Colour	Sizes	1	from 50	from 500
Coloured	XS - XXL	72,12	66,05	64,14



**TEE JAYS**



**TJ5004** | 5004 **Luxury V-Neck Tee**

100% bawełna (Heather Grey: 85% bawełna / 15% wiskoza)  
S, M, L, XL, XXL, 3XL  
160 g/m<sup>2</sup>

Tee Jays

BLACK DARK OLIVE HEATHER GREY WHITE

Organiczna bawełna ring spun | Taliowana | Taśma wzmacniająca na karku | Dekolt w szpic | Podwójna, niekurczliwa bawełna organiczna | Podwójne szwy | Bawełna organiczna z długimi włóknami | Prana enzymatycznie

Colour	Sizes	1	from 50	from 500
Coloured	S - XXL	60,66	54,93	53,25
Coloured	3XL	67,40	61,00	59,20

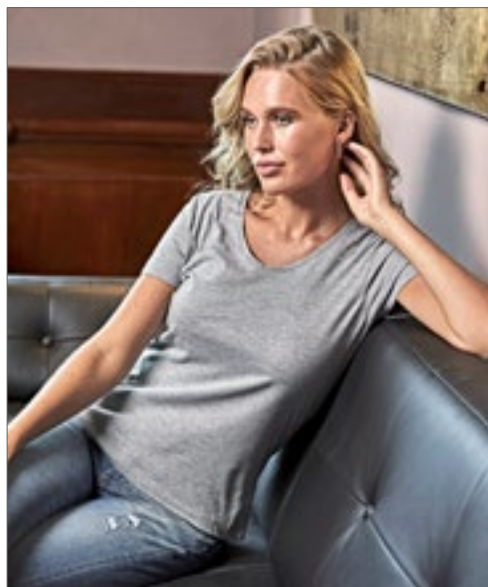

**TEE JAYS**



**TJ5005** | 5005 **Womens Luxury V-Neck Tee**

100% bawełna (Heather Grey: 85% bawełna / 15% wiskoza)  
S, M, L, XL, XXL  
160 g/m<sup>2</sup>

Tee Jays

BLACK DARK OLIVE HEATHER GREY ROSE WHITE

Organiczna bawełna ring spun | Taliowana | Taśma wzmacniająca na karku | Dekolt w szpic | Podwójna, niekurczliwa bawełna organiczna | Podwójne szwy | Bawełna organiczna z długimi włóknami | Prana enzymatycznie

Colour	Sizes	1	from 50	from 500
Coloured	S - XXL	60,66	54,93	53,25



**JAMES & NICHOLSON**



**JN8004** | 8004 **Men's-T Pocket**

100% bawełna  
S, M, L, XL, XXL, 3XL  
140 g/m<sup>2</sup>

James+Nicholson

BLACK	BLACK HEATHER	NAVY	RED
WHITE			

100% Bawełna organiczna | Bawełna czesana typu ring-spun | Single jersey | Dekolt w szpic, krótkie rękawki | Ściągacze rękawów z elastanem | Kieszka na klance piersiowej z obszyciem w rulonik | Metka Tear off®



**JAMES & NICHOLSON**



**JN8016** | 8016 **Men's Slub-T**

100% bawełna  
S, M, L, XL, XXL, 3XL  
150 g/m<sup>2</sup>

James+Nicholson

CHILI	DENIM	DUSTY OLIVE	GRAPHITE (SOLID)
HORIZON BLUE	LIGHT GREY	SOFT PINK	

Single Jersey wykonany z przędzy z efektem slub i bawełny organicznej | Technika nadruku naniesionego sprayem | Dekolt w szpic | Ściągacze na rękawach z elastanem | Kieszka na klance piersiowej w kontrastowym kolorze

Colour	Sizes	1	from 100	from 1000
Coloured	S- 3XL	56,73	52,80	51,67

Colour	Sizes	1	from 50	from 500
Coloured	S- 3XL	84,81	79,20	76,95



**JAMES & NICHOLSON**

**JN976** | JN976 **Men's Gipsy T-Shirt**

100% bawełna  
S, M, L, XL, XXL, 3XL  
140 g/m<sup>2</sup>

James+Nicholson

ATLANTIC	CHILI	DENIM
DUSTY OLIVE	FERN GREEN	GRAPHITE (SOLID)
GREY	HORIZON BLUE	LIGHT YELLOW
RED	TERRA	TURQUOISE

T-shirt z dekoltem w szpic | Tkanina Single Jersey barwiona technologią spray print | Dopasowany fason | Wąska lamówka przy dekolcie w szpic i rękawach | Materiał oraz kolor mogą nieznacznie się zmienić pod wpływem prania i użytkowania | Bawełna czesana typu ring-spun

Colour	Sizes	1	from 50	from 500
Coloured	S- 3XL	78,64	73,58	71,90

**JN975** | JN975 **Ladies' Gipsy T-Shirt**

100% bawełna  
S, M, L, XL, XXL  
140 g/m<sup>2</sup>

James+Nicholson

ATLANTIC	CHILI	DENIM
DUSTY OLIVE	FERN GREEN	GRAPHITE (SOLID)
GREY	HORIZON BLUE	LIGHT YELLOW
RED	TERRA	TURQUOISE

T-shirt z dekoltem w szpic | Tkanina Single Jersey barwiona technologią spray print | Dopasowany fason | Wąska lamówka przy dekolcie w szpic i rękawach | Swobodny fason | Materiał oraz kolor mogą nieznacznie się zmienić pod wpływem prania i użytkowania | Bawełna czesana typu ring-spun

Colour	Sizes	1	from 50	from 500
Coloured	S- XXL	78,64	73,58	71,90







**BCTM057** | TM057 **V-Neck Triblend T-Shirt /Men**

50% poliester / 25% bawełna / 25% wiskoza

**S, M, L, XL, XXL, 3XL**

130 g/m<sup>2</sup>

B&C

BLACK	HEATHER LIGHT GREY	HEATHER NAVY	NAVY
RED	WHITE		

Koszulka z dekoltem w szpic, z tkaniny TriBlend | Szwy boczne | Taśma wzmacniająca na karku i ramionach | Wąska lamówka dekoltu, z tego samego materiału | Swobodny fason | Oddychająca mieszanka bawełny | Bardzo trwałe, elastyczny dzięki poliestrowi | Neutralna metka rozmiarowa | B&C Collection jest członkiem Fair Wear Foundation

Colour	Sizes	1	from 50	from 500
Coloured	S- 3XL	54,37	48,64	45,05



**RY6532** | CA6532 **Belice Woman T-Shirt**

94% bawełna / 6% elastan

**S, M, L, XL, XXL, 3XL**

200 g/m<sup>2</sup>

Roly

**S, M, L, XL, XXL, 3XL**

BLACK 02	WHITE 01
----------	----------

**S, M, L, XL, XXL**

RED 60	ROSETTE 78	TURQUOISE 12
--------	------------	--------------

94% czesana bawełna/6% elastan, jednowarstwowy dżersej | Krój: wąski, dopasowany | Stylowy wzór | Okrągły dekolot z wycięciem | Krótkie rękawy z lamówką | Szwy boczne | Miękki, delikatny w dotyku materiał | Odrywana metka

Colour	Sizes	1	from 50	from 500
White 01	S - XXL	35,39	31,68	30,44
White 01	3XL	40,10	35,95	34,60
Coloured	S - XXL	40,67	36,40	34,94
Black 02	3XL	45,27	40,55	38,98



**L03098** | 03098 **Women's Flowy V-Neck T-Shirt Motion**

65% poliester / 35% wiskoza

**XS, S, M, L, XL, XXL, 3XL**

120 g/m<sup>2</sup>

SOL'S

CREAMY PINK	DARK PINK	DEEP BLACK	FRENCH NAVY
PURE GREY	WHITE		

120 Sheer Jersey | Taśma wzmacniająca na karku | Dekolot w szpic | Krótkie rękawy | Szwy boczne

Colour	Sizes	1	from 50	from 500
White	XS - XXL	45,95	37,41	35,84
White	3XL	50,55	41,11	39,43
Coloured	XS - XXL	48,75	39,77	38,08
Coloured	3XL	53,81	43,81	42,01



**RY6626** | CA6626 **Martinica Woman T-Shirt**

100% bawełna

**S, M, L, XL, XXL**

155 g/m<sup>2</sup>

Roly

BLACK 02	RED 60	ROSETTE 78	WHITE 01
----------	--------	------------	----------

Single jersey | Dopasowany fason z głębokim prążkowanym dekoltem w szpic | Bardzo krótkie rękawy | Szwy boczne | Odrywana metka

Colour	Sizes	1	from 100	from 1000
White 01	S - XXL	17,30	15,50	14,94
Coloured	S - XXL	19,21	17,19	16,51



**E3082** | 3082

### Men's Slim Fit V-Neck-T

95% bawełna / 5% elastan (Sports Grey: 81% bawełna / 14% wiskoza / 5% elastan)  
**S, M, L, XL, XXL, 3XL, 4XL, 5XL**  
 180 g/m<sup>2</sup>

Promodoro

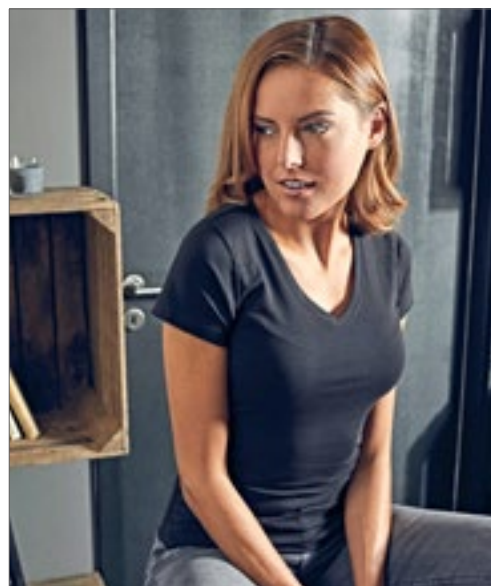

**E3086** | 3086

### Women's Slim Fit V-Neck-T

95% bawełna / 5% elastan (Sports Grey: 81% bawełna / 14% wiskoza / 5% elastan)  
**XS, S, M, L, XL, XXL, 3XL**  
 180 g/m<sup>2</sup>

Promodoro

**BLACK** **SPORTS GREY (HEATHER)** **WHITE**

Dekolt w szpic | Lekko dopasowana | Single jersey | 95% bawełna czesana / 5% elastan (Sports Grey: 81% bawełna czesana / 14% viscosa / 5% elastan)

Colour	Sizes	1	from 100 (3XL from 50)	from 1000 (3XL from 500)
White	S - XXL	71,90	69,76	64,82
White	3XL	82,68	80,21	74,59
White	4XL	95,04	92,23	85,71
White	5XL	114,13	110,76	102,90
Coloured	S - XXL	76,50	74,37	68,97
Coloured	3XL	87,96	85,49	79,31
Coloured	4XL	101,21	98,29	91,22
Coloured	5XL	121,44	118,07	109,42

**XS, S, M, L, XL, XXL, 3XL**

**BLACK** **FIRE RED** **SPORTS GREY (HEATHER)** **WHITE**

**XS, S, M, L, XL**

**PANSY** **TURQUOISE**

Dekolt w szpic | Lekko dopasowana | Single jersey | 95% bawełna czesana / 5% elastan (Sports Grey: 81% bawełna czesana / 14% viscosa / 5% elastan)

Colour	Sizes	1	from 100	from 1000
White	XS - XXL	55,83	54,26	50,44
White	3XL	64,26	62,35	57,97
Coloured	XS - XXL	57,85	56,17	52,12
Coloured	3XL	66,50	64,59	59,99



# JHK

T-SHIRT

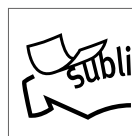

**JHK700** | SBTSLFW

### Override T-Shirt

100% poliester  
**S/M, L/XL**  
 140 g/m<sup>2</sup>

JHK

**WHITE**

T-shirt Override | Dekolt w szpic | Single jersey

Colour	Sizes	1	from 50	from 500
White	S/M - L/XL	29,77	25,72	24,15



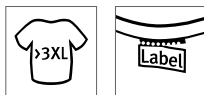

**BY028** | BY028 **Shaped Long Tee**

100% bawełna (Charcoal: 60% bawełna / 40% poliester), (Heather Grey: 90% bawełna / 10% wiskoza)

**XS, S, M, L, XL, XXL, 3XL, 4XL, 5XL**  
140 g/m<sup>2</sup>

Build Your Brand

BLACK	CHARCOAL (HEATHER)	HEATHER GREY	OLIVE
WHITE			

Lekka dzianina Single Jersey | Na karku neutralna metka rozmiarowa | Przedłużony krój | Rękawy wszywane | Taśma wzmacniająca na karku | Prążkowane wykończenie dekolotu i rękawów | Modny fason | Podwójne szwy u dołu

Colour	Sizes	1	from 100 (3XL from 70)	from 1000 (3XL from 700)
Coloured	XS - XXL	49,43	44,37	41,68
Coloured	3XL - 5XL	56,39	50,55	47,52

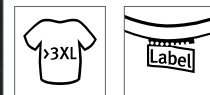

**BY149** | BY149 **Ladies Oversized Boyfriend Tee**

100% bawełna  
**XS, S, M, L, XL, XXL, 3XL, 4XL, 5XL**  
140 g/m<sup>2</sup>

Build Your Brand

BLACK	WHITE
-------	-------

Modny fason oversize | Klasyczny dekolt | Szerokie rękawy | Single jersey

Colour	Sizes	1	from 50	from 500
Coloured	XS - XL	62,01	55,61	52,35
Coloured	XXL - 5XL	72,12	64,59	60,89



**NEW**  
**COLOUR**

**BY021** | BY021 **Ladies' Extended Shoulder Tee**

100% bawełna (Grey: 90% bawełna / 10% wiskoza), (Charcoal: 60% bawełna / 40% poliester)

**XS, S, M, L, XL, XXL, 3XL, 4XL, 5XL**  
140 g/m<sup>2</sup>

Build Your Brand

**XS, S, M, L, XL, XXL, 3XL, 4XL, 5XL**

BLACK	BURGUNDY	CHARCOAL (HEATHER)
CHERRY	FOREST GREEN	HEATHER GREY
HIBISKUS PINK	LILAC	NAVY
NEO MINT	OCEAN BLUE	OLIVE
PARADISE ORANGE	PINK	TEAL
WHITE		

**XS, S, M, L, XL**

ULTRAVIOLETT

Lekka dzianina Single Jersey | Neutralna metka rozmiarowa (bez logo producenta) | Długi krój | Przedłużone rękawy | Wywijane brzegi rękawów | Wąska lamówka prążkowana na wykończeniu dekolotu i rękawów

Colour	Sizes	1	from 100 (3XL from 70)	from 1000 (3XL from 700)
Coloured	XS - XL	36,96	33,14	31,23
Coloured	XXL	43,25	38,76	36,51
Coloured	3XL - 5XL	43,25	38,76	36,51





BELLA+CANVAS



**BL6400** | 6400 **Women's Relaxed Jersey Short Sleeve Tee**

100% bawełna (Heather Kolory: 52% bawełna / 48% poliester)

S, M, L, XL, XXL

145 g/m<sup>2</sup>

Bella

S, M, L, XL, XXL

BLACK	DARK GREY HEATHER	WHITE
-------	-------------------	-------

S, M, L, XL

BLACK HEATHER	DARK GREY SOLID	DEEP HEATHER	HEATHER DEEP TEAL
HEATHER MAUVE	HEATHER SUNSET	MAROON	NAVY
PINK	RED		

Czesana bawełna ring spun | Szwy boczne | Wygodny fason | Metka TearAway | Dekatyzowana

Colour	Sizes	1	from 48	from 480
Coloured	S - XL	45,27	39,21	37,74
Coloured	XXL	62,57	54,15	52,12



BELLA+CANVAS



**BL8804** | 8804 **Women's Flowy Muscle Tee with Rolled Cuff**

65% poliester / 35% wiskoza

S, M, L, XL

125 g/m<sup>2</sup>

Bella

BLACK	DARK GREY HEATHER	HEATHER DEEP TEAL	HEATHER OLIVE
HEATHER STONE	MAUVE	PEACH	WHITE

Wywijane mankiety | Typ high low | Niewykończone brzegi | Luźny krój

Colour	Sizes	1	from 72	from 720
Coloured	S - XL	76,39	66,17	63,69



BEST SELLER

BELLA+CANVAS

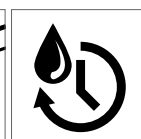

**CV3413** | 3413 **Unisex Triblend Crew Neck T-Shirt**

50% poliester / 25% bawełna / 25% wiskoza

XS, S, M, L, XL, XXL

128 g/m<sup>2</sup>

Canvas

AQUA TRIBLEND (HEATHER)	ATHLETIC GREY TRIBLEND (HEATHER)	BLUE TRIBLEND (HEATHER)
BRICK TRIBLEND	BROWN TRIBLEND (HEATHER)	CARDINAL TRIBLEND (HEATHER)
CHARCOAL-BLACK TRIBLEND (HEATHER)	CLAY TRIBLEND (HEATHER)	DENIM TRIBLEND (HEATHER)
DUSTY BLUE TRIBLEND	EMERALD TRIBLEND (HEATHER)	GRASS GREEN TRIBLEND (HEATHER)
GREEN TRIBLEND (HEATHER)	GREY TRIBLEND (HEATHER)	ICE BLUE TRIBLEND (HEATHER)
MAROON TRIBLEND (HEATHER)	MAUVE TRIBLEND (HEATHER)	MILITARY GREEN TRIBLEND
MINT TRIBLEND (HEATHER)	MUSTARD TRIBLEND	NAVY TRIBLEND (HEATHER)
OLIVE TRIBLEND (HEATHER)	ORANGE TRIBLEND (HEATHER)	PEACH TRIBLEND (HEATHER)
PURPLE TRIBLEND (HEATHER)	RED TRIBLEND (HEATHER)	SEA GREEN TRIBLEND (HEATHER)
SOLID BLACK TRIBLEND	SOLID NAVY TRIBLEND	SOLID RED TRIBLEND
SOLID WHITE TRIBLEND	STEEL BLUE TRIBLEND (HEATHER)	TEAL TRIBLEND (HEATHER)
TRUE ROYAL TRIBLEND (HEATHER)	WHITE FLECK TRIBLEND (HEATHER)	YELLOW GOLD TRIBLEND (HEATHER)

50% poliester / 25% czesana bawełna ring-spun / 25% wiskoza | Kombinacja 3 tkanin | Kolory melanżowe | Mieszany materiał | Szwy boczne | Unisex | Lekko dopasowana | BellaCanvasTri-blendT

Colour	Sizes	1	from 72	from 720
Coloured	XS - XL	56,06	52,57	50,44
Coloured	XXL	71,00	66,62	63,92



# OKRĄGLY DEKOLT I SUKIENKI



BEST SELLER

**TEE JAYS**



NEW  
COLOUR



TJ520 | 520

**Interlock Tee**

100% bawełna

S, M, L, XL, XXL, 3XL, 4XL, 5XL

220 g/m<sup>2</sup>

Tee Jays

S, M, L, XL, XXL, 3XL, 4XL, 5XL

BLACK | DARK GREY (SOLID) | NAVY | WHITE

S, M, L, XL, XXL, 3XL

AZURE | DARK OLIVE | DEEP RED | FLINT STONE  
FOREST GREEN | INDIGO | POWDER GREY | RED  
STONE | WINE

Bawełna ring spun. Interlock | Poddana praniu enzymatycznemu | Podwójne szwy | Dwukrotnie dekatyzowana | Prana enzymatycznie

Colour	Sizes	1	from 50	from 500
Coloured	S - XXL	83,35	76,39	74,14
Coloured	3XL - 5XL	90,09	82,45	79,98



**TEE JAYS**



NEW  
COLOUR



TJ580N | 580

**Womens Interlock Tee**

100% bawełna

S, M, L, XL, XXL, 3XL

220 g/m<sup>2</sup>

Tee Jays

AZURE	BLACK	DARK GREY (SOLID)	DARK OLIVE
DEEP RED	FLINT STONE	FOREST GREEN	INDIGO
NAVY	POWDER GREY	RED	ROSE
STONE	WHITE	WINE	

Czesana bawełna ring spun | Poddana praniu enzymatycznemu | Podwójne szwy | Prążkowany dekolt z elastanem | Dwukrotnie dekatyzowana

Colour	Sizes	1	from 50	from 500
Coloured	S - XXL	83,35	76,39	74,14
Coloured	3XL	90,09	82,45	79,98



BEST SELLER

**Neutral**  
Certified Responsibility™



NEW  
COLOUR



NE60012 | O60012

**Men's Roll Up Sleeve T-Shirt**

100% bawełna

S, M, L, XL, XXL, 3XL

155 g/m<sup>2</sup>

Neutral

BLACK | BORDEAUX | DARK HEATHER | MILITARY  
NAVY | SPORTS GREY | WHITE

Bawełna z certyfikatem Fairtrade | Certyfikowana, ekologiczna bawełna czesana | Single Jersey | Dopasowany fason | Krótkie rękawy | Okrągły dekolt | Taśma wzmacniająca na karku | Krótkie rękawy zakończone wywiniętym mankietem

Colour	Sizes	1	from 100	from 1000
Coloured	S - 3XL	68,97	59,20	56,73



**Neutral**  
Certified Responsibility™



NEW  
COLOUR



NE80012 | O80012

**Ladies' Roll Up Sleeve T-Shirt**

100% bawełna

XS, S, M, L, XL, XXL

155 g/m<sup>2</sup>

Neutral

BLACK | BORDEAUX | DARK HEATHER | MILITARY  
NAVY | SPORTS GREY | WHITE

Bawełna z certyfikatem Fairtrade | Certyfikowana, ekologiczna bawełna czesana | Single Jersey | Dopasowany fason | Krótkie rękawy | Okrągły dekolt | Taśma wzmacniająca na karku | Krótkie rękawy zakończone wywiniętym mankietem

Colour	Sizes	1	from 100	from 1000
Coloured	XS - XXL	68,97	59,20	56,73



écologie.  
by AWDiG



**EA002** | EA002 **DainTree EcoViscose Tee**

70% wiskoza / 30% bawełna

**S, M, L, XL, XXL**

160 g/m<sup>2</sup>

Ecologie

ARCTIC WHITE	DUSTY PINK	FERN GREEN	JET BLACK
NAVY	WILD MULBERRY		

70% LENZING™ ECOVERO™ / 30% bawełna organiczna | Włókna pochodzące z certyfikowanych, odnawialnych źródeł drewna z ekologicznie odpowiedzialnego procesu produkcyjnego | Single jersey | Prążkowany kołnierzyk | Taśma wzmacniająca na karku | Szwy boczne | Podwójne obszycie na dole i rękawach | Wszywane rękawy | Okrągły dekolt | Dopasowany fason | Tylko metka rozmiarowa



écologie.  
by AWDiG



**EA002F** | EA002F **DainTree EcoViscose Women's Tee**

70% wiskoza / 30% bawełna

**XS, S, M, L, XL**

160 g/m<sup>2</sup>

Ecologie

ARCTIC WHITE	DUSTY PINK	FERN GREEN	JET BLACK
NAVY	WILD MULBERRY		

70% LENZING™ ECOVERO™ / 30% bawełna organiczna | Włókna pochodzące z certyfikowanych, odnawialnych źródeł drewna z ekologicznie odpowiedzialnego procesu produkcyjnego | Single jersey | Prążkowany kołnierzyk | Taśma wzmacniająca na karku | Szwy boczne | Podwójne obszycie na dole i rękawach | Wszywane rękawy | Szeroki okrągły dekolt | Dopasowany fason | Tylko metka rozmiarowa | Dłuższy tył

Colour	Sizes	1	from 50	from 500
Coloured	S - XXL	64,37	53,36	50,89

Colour	Sizes	1	from 50	from 500
Coloured	XS - XL	64,37	53,36	50,89



**mantis**



**P120** | M120 **Men's Raw Scoop T**

100% bawełna (Charcoal Grey Melange: 60% bawełna / 40% poliester)

**S, M, L, XL**

150 g/m<sup>2</sup>

Mantis

BLACK	CHARCOAL GREY MELANGE	WHITE
-------	-----------------------	-------

Bawełna ekologiczna Single Jersey | Swobodny krój | Szeroki dekolt z wąską lamówką | Prążkowany dekolt z surowym wykończeniem brzegu | Odrywana metka

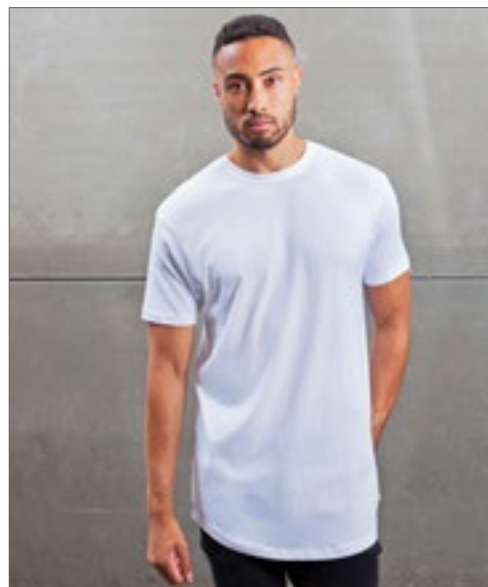

**mantis**



**P126** | M126 **Men's Organic Long Length T**

100% bawełna

**S, M, L, XL**

150 g/m<sup>2</sup>

Mantis

BLACK	WHITE
-------	-------

Długi fason | Zaokrąglony dół koszulki | Swobodny fason | Prążkowane wykończenie dekoltu | Organiczny Jersey | Odrywana metka | Bawełna organiczna

Colour	Sizes	1	from 50	from 500
Coloured	S - XL	62,46	51,56	47,74

Colour	Sizes	1	from 50	from 500
Coloured	S - XL	71,45	60,55	56,06



# OKRĄGŁY DEKOLT I SUKIENKI



**F141** | 61-438-0 **Iconic 165 Classic T**

100% bawełna (Heather Grey: 97% bawełna / 3% poliester)

S, M, L, XL, XXL, 3XL, 4XL, 5XL

165 g/m<sup>2</sup> (White: 160 g/m<sup>2</sup>)

Fruit of the Loom

S, M, L, XL, XXL, 3XL, 4XL, 5XL

BLACK HEATHER GREY WHITE

S, M, L, XL, XXL, 3XL

NAVY ROYAL BLUE

Bawełna czesana typu ring-spun | Miękki w dotyku materiał | Klasyczny fason | Wąski, prążkowany dekolt 1x1 | Taśma wzmacniająca na karku | Metka TearAway

Colour	Sizes	1	from 72 (3XL from 36)	from 720 (3XL from 360)
White	S - XXL	23,70	21,01	19,32
White	3XL - 5XL	33,03	29,21	26,85
Coloured	S - XXL	29,54	26,17	24,04
Coloured	3XL - 5XL	39,09	34,71	31,90

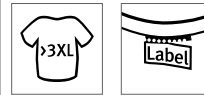

**BY036** | BY036 **Ladies' Long Slub Tee**

100% bawełna

XS, S, M, L, XL, XXL, 3XL, 4XL, 5XL

140 g/m<sup>2</sup>

Build Your Brand

BLACK WHITE

Slub Jersey | Neutralna metka rozmiarowa | Wydłużony tył | Modny fason

Colour	Sizes	1	from 100 (3XL from 70)	from 1000 (3XL from 700)
Coloured	XS - XL	40,78	36,51	34,37
Coloured	XXL	49,43	44,37	41,68
Coloured	3XL - 5XL	49,43	44,37	41,68



**SFM254** | SF254 **Unisex Scoop Neck T**

60% bawełna / 40% poliester

XXS, XS, S, M, L, XL, XXL

140 g/m<sup>2</sup>

SF Men

BLACK WHITE

Single Jersey | Odrwana metka | Koszulka unisex regular fit | Okrągły dekolt z surowym wykończeniem krawędzi | Taśma wzmacniająca na karku single jersey | Podwijany rękaw z patką | Zaokrąglony dół z podwójnym szwem

Colour	Sizes	1	from 12 (XS from 36)	from 120 (XS from 360)
Coloured	XXS - XXL	60,32	49,54	47,63
Coloured	XS - XL	60,32	49,54	47,63



**S9850** | ST9850 **David Oversized Crew Neck**

65% poliester / 35% wiskoza

S, M, L, XL, XXL

140 g/m<sup>2</sup>

Stedman®

VINTAGE BLUE VINTAGE BROWN VINTAGE GREY VINTAGE ROSE

Single Jersey w melanzowych odcieniach | Wąski, półokrągły dekolt z lamówką z tej samej tkaniny | Szerokie wycięcie dekolotu | Super miękki, lekki i jedwabisty materiał z wiskożą | Metka rozmiarowa i dot. sposobu konserwacji na karku | Szwy boczne | Fason oversize

Colour	Sizes	1	from 24	from 240
Coloured	S - XXL	75,38	66,05	61,67



**BCTMD70** |TMD70 **T-Shirt DNM Plug In / Men**

100% bawełna  
S, M, L, XL, XXL  
145 g/m<sup>2</sup>

B&C

BLUE CLASH GREY CLASH RUSTY CLASH

100% bawełna dekatyzowana ring-spun | 100% bawełna dekatyzowana ring-spun | Wąska lamówka wokół dekoltu z tej samej tkaniny | Taśma wzmacniająca na karku | Rękawy wszywane | Wzmocniony efekt barwienia na szwach (dekolt, mankiety i obszycie dołu) | Kryty ściąg na wykończeniu dołu koszulki | Wzmocniony efekt barwienia na szwach (dekolt, mankiety i obszycie dołu) | B&C Collection jest członkiem Fair Wear Foundation

Colour	Sizes	1	from 25	from 250
Coloured	S - XXL	82,45	73,36	67,85



**BCTWD71** |TWD71 **T-Shirt DNM Plug In / Women**

100% bawełna  
XS, S, M, L, XL  
145 g/m<sup>2</sup>

B&C

BLUE CLASH GREY CLASH RUSTY CLASH

100% bawełna dekatyzowana ring-spun | Single Jersey barwiony na zimno | Wąska lamówka dekoltu | Taśma wzmacniająca na karku | Rękawy wszywane | Taliowana | Kryty ściąg na wykończeniu dołu koszulki | Wzmocniony efekt barwienia na szwach (dekolt, mankiety i obszycie dołu) | Wzmocniony efekt barwienia na szwach (dekolt, mankiety i obszycie dołu) | B&C Collection jest członkiem Fair Wear Foundation

Colour	Sizes	1	from 25	from 250
Coloured	XS - XL	82,45	73,36	67,85

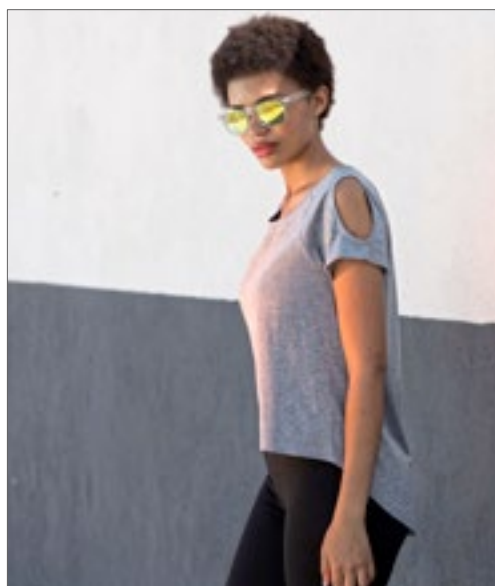

**SF233** |SK233 **Women's Drop Tail T**

60% bawełna / 40% poliester (Heather Grey: 85% bawełna / 15% wiskoza)  
XS, S, M, L, XL, XXL  
140 g/m<sup>2</sup>

SF Women

BLACK HEATHER GREY WHITE

Single Jersey | Damski T-shirt z raglanowymi rękawami | Opadające rękawy raglanowe z ozdobnymi wycięciami | Odrywana metka SF (Skinnifit) | Podwójne szwy na karku, u dołu koszulki i na rękawach

Colour	Sizes	1	from 36	from 360
Coloured	XS - XXL	68,30	56,06	53,92



**Neutral**  
Certified Responsibility™



**NE81020** |O81020 **Ladies Long Length T-Shirt**

100% bawełna  
XS, S, M, L, XL, XXL  
155 g/m<sup>2</sup>

Neutral

BLACK NAVY WHITE

Bawełna z certyfikatem Fairtrade | Certyfikowana, ekologiczna bawełna czesana | Single Jersey | Ekstra długi | Elastyczne, prążkowane wykończenie dekoltu | Taśma wzmacniająca na karku

Colour	Sizes	1	from 100	from 1000
Coloured	XS - XXL	82,57	70,77	67,85





**SF257** | SK257 **Women's T-Shirt Dress**

100% bawełna  
S, M, L, XL  
180 g/m<sup>2</sup>

SF Women

**BLACK**   **WHITE**

Okrągły dekolt | Rękawki typu cap | Dopasowane | Single jersey | Może być noszona jako długa koszulka lub krótka sukienka

Colour	Sizes	1	from 72	from 720
Coloured	S - XL	76,16	62,68	60,21

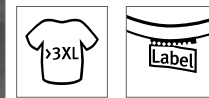

**BY101** | BY101 **Ladies Turtle Extended Shoulder Dress**

100% bawełna (Heather Grey: 90% bawełna / 10% wiskoza)  
XS, S, M, L, XL, XXL, 3XL, 4XL, 5XL  
200 g/m<sup>2</sup>

Build Your Brand

**BLACK**  **BLUE MINT**  **HEATHER GREY**   **WHITE**

Połączenie t-shirtu i sukienki | Bawełniana tkanina | Obniżone wszycia rękawów | Mini stójka | Wywijane rękawy

Colour	Sizes	1	from 100 (3XL from 70)	from 1000 (3XL from 700)
Coloured	XS - XL	62,01	55,61	52,35
Coloured	XXL	72,12	64,59	60,89
Coloured	3XL - 5XL	72,12	64,59	60,89



**SF104** | SK104 **Women's Stretch Vest Dress**

96% bawełna / 4% elastan  
S, M, L, XL  
190 g/m<sup>2</sup>

SF Women

**BLACK**   **WHITE**

Głębokie wycięcie dekoltu | Ekstra długa koszulka | Bawełna z domieszką elastanu | Lamówka wokół dekoltu i wykroju pach | Może być noszona jako długa koszulka lub krótka sukienka

Colour	Sizes	1	from 72	from 720
Coloured	S - XL	79,53	65,38	62,80

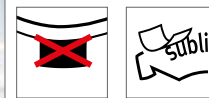

**L01701** | 01701 **Cocktail Dress**

100% poliester  
XS/S (0), M/L (1), XL/XXL (2)  
130 g/m<sup>2</sup>

SOL'S

**BLACK**  **CARIBBEAN BLUE**  **NEON CORAL**  **NEON GREEN**   **NEON YELLOW**   **WHITE**

Tunika | Głębokie wycięcie pach | Prosty tył | Zaokrąglony dół koszuli | Szwy boczne | Odpowiedni do zdobienia metodą sublimacji

Colour	Sizes	1	from 50	from 500
White	XS/S - XL/XXL	36,17	30,67	28,65
Coloured	XS/S - XL/XXL	40,22	34,15	31,90



Just Ts  
RWDs



## JT002 | JT002 Longsleeve Tri-Blend T

50% poliester / 25% wiskoza / 25% bawełna

S, M, L, XL, XXL

160g/m<sup>2</sup>

Just Ts

HEATHER CHARCOAL	HEATHER GREY	HEATHER NAVY	SOLID BLACK
SOLID WHITE			

Dopasowany fason | Długie rękawy | Tylko metka rozmiarowa | Materiał Tri-blend dla stylowego wyglądu i komfortu | Powierzchnia doskonała do nadruku i haftu | Taśma wzmacniająca na karku | Okrągły, prążkowany dekolot | Miękka w dotyku | Rękawy wszywane | Podwójne obszyte rękawów oraz dołu koszulki | Produkcja z certyfikatem Worldwide Responsible Accredited Production (WRAP)



Just Ts  
RWDs



## JT002F | JT002F Longsleeve Women's Tri-Blend T

50% poliester / 25% wiskoza / 25% bawełna

XS, S, M, L, XL

160 g/m<sup>2</sup>

Just Ts

HEATHER CHARCOAL	HEATHER GREY	HEATHER NAVY	SOLID BLACK
SOLID WHITE			

Dziewięcący fason ze szwami bocznymi | Długie rękawy | Tylko metka rozmiarowa | Materiał Tri-blend dla stylowego wyglądu i komfortu | Powierzchnia doskonała do nadruku i haftu | Taśma wzmacniająca na karku | Okrągły, prążkowany dekolot | Miękka w dotyku | Podwójny szew na rękawach i u dołu koszulki | Produkcja z certyfikatem Worldwide Responsible Accredited Production (WRAP)

Colour	Sizes	1	from 48	from 480
Coloured	S - XXL	67,74	56,06	53,47

Colour	Sizes	1	from 48	from 480
Coloured	XS - XL	67,74	56,06	53,47



## BELLA+CANVAS



## CV3501 | 3501 Unisex Jersey Long Sleeve Tee

100% bawełna (Heather Kolory: 52% bawełna / 48% poliester)

XS, S, M, L, XL, XXL

145 g/m<sup>2</sup>

Canvas

BLACK	DARK GREY	DARK GREY HEATHER
MILITARY GREEN	NAVY	WHITE

Czesana bawełna ring spun | Szwy boczne | Lekko dopasowana | Fason Unisex | Prążkowane ściągacze | Metka TearAway | Dekatyzowana

Colour	Sizes	1	from 72	from 720
Coloured	XS - XL	75,04	65,04	62,46
Coloured	XXL	92,34	79,98	76,95





**SFM259** | SF259 **Men's Long Sleeved Longline T**

100% bawełna  
S, M, L, XL, XXL  
140 g/m<sup>2</sup>

SF Men

**BLACK**

Single Jersey | Odrywana metka | Regularny fason | Przedłużony tył | Podwójne szwy | Elastyczny prążkowany, okrągły dekolot z taśmą wzmacniającą na karku



**mantis**

\***SUPERSTAR**  
by mantis



**P86** | M86 **Men's Superstar Long Sleeve T**

100% bawełna (Heather Grey Melange: 90% bawełna / 10% wiskoza)  
S, M, L, XL  
150 g/m<sup>2</sup>

Mantis

**BLACK** **HEATHER GREY MELANGE** **PURE WHITE** **SWISS NAVY**

100% bawełna czesana ring spun | Tkanina z wykończeniem peach finish | Długie rękawy z prążkowanymi ściągaczami 1x1 | Ozdobny szew na klatce piersiowej flatlock-X | Lamówka wokół dekolotu | Metka odrywana | Dół koszulki wykończony szwem podwójnym

Colour	Sizes	1	from 36	from 360
Black	S - XXL	72,23	59,43	57,07

Colour	Sizes	1	from 50	from 500
Coloured	S - XL	80,66	69,76	64,59



**BY091** | BY091 **Longsleeve Tee with cuffrib**

100% bawełna  
XS, S, M, L, XL, XXL  
200 g/m<sup>2</sup>

Build Your Brand

XS, S, M, L, XL, XXL

**BLACK** **WHITE**

S, M, L, XL, XXL

**HEATHER GREY** **OLIVE**

Długi rękaw z szerokim prążkowanym ściągaczem | Okrągły dekolot | Szerokie prążkowane mankiety na rękawach

Colour	Sizes	1	from 80	from 800
Coloured	XS - XXL	74,48	66,84	62,91





XO1460 | 1460

**Men's V-Neck T-Shirt Longsleeve**

100% bawełna

XS, S, M, L, XL, XXL, 3XL

140 g/m<sup>2</sup>

X.O by Promodoro

BLACK	BRIGHT ROSE	HEATHER NAVY	PETROL
STEEL GREY (SOLID)	WHITE		

Bawełna czesana | Materiał miękki w dotyku | Elastyczna | Lamówka dekoltu z tego samego materiału | Neutralna metka rozmiarowa | Wzmocnione szwy na ramionach | Podwójne szwy | Szwy boczne | Wąski fason



XO1560 | 1560

**Women's V-Neck T-Shirt Longsleeve**

100% bawełna

XS, S, M, L, XL, XXL, 3XL

140 g/m<sup>2</sup>

X.O by Promodoro

BLACK	BRIGHT ROSE	HEATHER NAVY	PETROL
STEEL GREY (SOLID)	WHITE		

Bawełna czesana | Materiał miękki w dotyku | Elastyczna | Lamówka dekoltu z tego samego materiału | Neutralna metka rozmiarowa | Wzmocnione szwy na ramionach | Podwójne szwy | Szwy boczne | Wąski fason

Colour	Sizes	1	from 100	from 1000
Coloured	XS - XXL	54,48	52,91	49,09
Coloured	3XL	62,68	60,89	56,51
Heather Navy	XS - XXL	63,69	61,78	57,40
Heather Navy	3XL	73,24	71,11	66,05

Colour	Sizes	1	from 100	from 1000
Coloured	XS - XXL	51,79	50,33	46,73
Coloured	3XL	59,54	57,85	53,70
Heather Navy	XS - XXL	61,00	59,31	55,04
Heather Navy	3XL	70,10	68,19	63,36



SFM125 | SF125

**Men's Feel Good Roll Neck Top**

96% bawełna / 4% elastan

S, M, L, XL, XXL

165 g/m<sup>2</sup>

SF Men

BLACK
-------

Odrywana metka | Golf z tego samego materiału | Tkanina prana enzymatycznie | Modny długi, wąski fason | Długie rękawy | Podwójne szwy na mankietach rękawów i u dołu koszulki



SF125 | SK125

**Women's Feel Good Roll Neck Top**

96% bawełna / 4% elastan

XS, S, M, L, XL, XXL

165 g/m<sup>2</sup>

SF Women

BLACK
-------

Odrywana metka SF (Skinnifit) | Golf z tego samego materiału | Tkanina prana enzymatycznie | Modny długi, wąski fason | Długie rękawy | Podwójne szwy na mankietach rękawów i u dołu koszulki | Szwy boczne | Single Jersey

Colour	Sizes	1	from 36	from 360
Black	S - XXL	108,40	89,08	85,60

Colour	Sizes	1	from 72	from 720
Black	XS - XXL	87,40	71,90	68,97





**S9430** | ST9430 **Shawn Henley T-Shirt**

100% bawełna  
S, M, L, XL, XXL  
140 g/m<sup>2</sup>

Stedman®

**BLACK OPAL** **SLATE GREY (SOLID)** **WHITE**

Bawełniana przędza slub yarn | Szeroka listwa guzikowa | Prążkowany dekolt | Przesunięte szwy na ramionach | ścieg zygzakowy na szwach | Listwa z 3 metalowymi beznikłowymi, guzikami | Taśma wzmacniająca na karku | Szwy boczne | Mała metka rozmiarowa na karku | Metka dot. pielęgnacji w szwie dolnym | Możliwość prania do 40°C

Colour	Sizes	1	from 24	from 240
White	S - XXL	68,64	60,10	56,06
Coloured	S - XXL	75,38	66,05	61,67



**S9530** | ST9530 **Sharon Henley T-Shirt Women**

100% bawełna  
S, M, L, XL  
140 g/m<sup>2</sup>

Stedman®

**BLACK OPAL** **WHITE**

100% bawełna ring-spun | Tkanina „slub yarn” | Single jersey | Wąska listwa guzikowa | Prążkowany dekolt | Zygzakowate ścięgi na szwach | Listwa z 3 metalowymi beznikłowymi, guzikami | Taśma wzmacniająca na karku | Szwy boczne | Mała metka rozmiarowa na karku | Metka dot. pielęgnacji w szwie dolnym

Colour	Sizes	1	from 24	from 240
White	S - XL	68,64	60,10	56,06
Black Opal	S - XL	75,38	66,05	61,67



**S9860** | ST9860 **Luke Henley Long Sleeve**

60% bawełna / 40% poliester  
S, M, L, XL, XXL  
160 g/m<sup>2</sup>

Stedman®

**CHARCOAL HEATHER** **NAVY HEATHER**

Bawełna ring spun | Poliester Single Jersey w melanżowych odcieniach | Podwójna warstwa dekoltu | Podwójna warstwa mankietów i dołu bluzy | Ściągacze rękawów z tej samej tkaniny | Listwa z 3 metalowymi beznikłowymi, guzikami | Prążkowany dekolt | Dekoracyjna taśma wzmacniająca na karku | Półokrągły karczek | Szwy boczne | Mała metka rozmiarowa na karku | Metka dot. pielęgnacji w szwie dolnym | Możliwość prania do 40°C

Colour	Sizes	1	from 24	from 240
Coloured	S - XXL	52,91	46,39	43,36





**S9460** | ST9460

**Shawn Henley Long Sleeve**

100% bawełna  
S, M, L, XL, XXL  
140 g/m<sup>2</sup>

Stedman®

**BLACK OPAL** **SLATE GREY (SOLID)** **WHITE**

Miękka bawełna wykonana z przędzy typu slub o teksturowanym wyglądzie | Listwa z 3 metalowymi beznikłowymi, guzikami | Szeroka listwa guzikowa | Zygzakowate ścięgi na szwach | Taśma wzmacniająca na karku | Prążkowany dekolt | Przesunięte szwy na ramionach | Mała metka rozmiarowa na karku | Metka dot. pielęgnacji w szwie dolnym | Szwy boczne | Możliwość prania w temp. do 40°C



**S9580** | ST9580

**Sharon Henley Long Sleeve Women**

100% bawełna  
S, M, L, XL  
140 g/m<sup>2</sup>

Stedman®

**BLACK OPAL** **WHITE**

100% bawełna ring-spun | Tkanina „slub yarn” | Single jersey | Wąska listwa guzikowa | Prążkowany dekolt | Zygzakowate ścięgi na szwach | Listwa z 3 metalowymi beznikłowymi, guzikami | Taśma wzmacniająca na karku | Szwy boczne | Mała metka rozmiarowa na karku | Metka dot. pielęgnacji w szwie dolnym

Colour	Sizes	1	from 24	from 240
White	S - XXL	86,27	75,49	70,66
Coloured	S - XXL	92,68	81,11	75,83

Colour	Sizes	1	from 24	from 240
White	S - XL	86,27	75,49	70,66
Black Opal	S - XL	92,68	81,11	75,83



**PW318** | PR318

**Womens Long-John Roll Sleeve Tee**

82% poliester / 14% wiskoza / 4% elastan  
XS, S, M, L, XL, XXL  
190 g/m<sup>2</sup>

Premier Workwear

**BLACK** **GREY MARL (COOL GREY)** **INDIGO (CA. PANTONE 534)**  
**WHITE** **WHITE/NAVY (CA. PANTONE 2766)**

Rękaw z możliwością wywinięcia, zapinany patką z guzikiem | Listwa z 3 guzikami | Okrągły, prążkowany dekolt i ściągacze | Miękka i elastyczna tkanina



**PW218** | PR218

**Mens Long-John Roll Sleeve Tee**

82% poliester / 14% wiskoza / 4% elastan  
XS, S, M, L, XL, XXL, 3XL  
190 g/m<sup>2</sup>

Premier Workwear

**BLACK** **GREY MARL (COOL GREY)** **INDIGO**  
**WHITE** **WHITE/NAVY (CA. PANTONE 2766)**

Rękaw z możliwością wywinięcia, zapinany patką z guzikiem | Okrągły dekolt. Listwa z 3 guzikami | Okrągły, prążkowany dekolt i ściągacze | Miękka i elastyczna tkanina

Colour	Sizes	1	from 36	from 360
Coloured	XS - XXL	86,50	80,32	77,17
White/Navy (ca. Pantone 2766)	XS - XXL	99,98	93,24	89,53

Colour	Sizes	1	from 36	from 360
Coloured	XS - 3XL	86,50	80,32	77,17
White/Navy (ca. Pantone 2766)	XS - 3XL	99,98	93,24	89,53



# KOSZULKI POLO, KOSZULE BIZNESOWE

Koszulki polo	43
Koszule biznesowe	50





NEW

SOL'S  
the fair spirit



## L03575 | 03575 Planet Women Polo Shirt

100% bawełna  
XS, S, M, L, XL, XXL, 3XL  
170 g/m<sup>2</sup>

SOL'S

BLACK	BOTTLE GREEN	FRENCH NAVY	GREY MELANGE
RED	ROYAL BLUE	WHITE	

Pique 170 | 100% bawełna organiczna | Koszulka polo Pique z bawełny organicznej | Prosty fason | Szwy boczne | 2 guziki | Kołnierzyk i dół rękawów z tkaniny prążkowanej (1x1 rib) | Brak metki

Colour	Sizes	1	from 50	from 500
White	XS - XXL	51,90	44,26	42,01
White	3XL	59,65	50,89	48,30
Coloured	XS - XXL	58,98	50,33	47,74
Coloured	3XL	67,74	57,85	54,93



NEW

SOL'S  
the fair spirit



## L03566 | 03566 Planet Men Polo Shirt

100% bawełna  
S, M, L, XL, XXL, 3XL, 4XL, 5XL  
170 g/m<sup>2</sup>

SOL'S

BLACK	BOTTLE GREEN	FRENCH NAVY	GREY MELANGE
RED	ROYAL BLUE	WHITE	

Pique 170 | 100% bawełna organiczna | Koszulka polo Pique z bawełny organicznej | Prosty fason | Szwy boczne | 2 guziki | Kołnierzyk i dół rękawów z tkaniny prążkowanej (1x1 rib) | Brak metki

Colour	Sizes	1	from 50	from 500
White	S - XXL	51,90	44,26	42,01
White	3XL	59,65	50,89	48,30
White	4XL - 5XL	71,67	61,11	58,08
Coloured	S - XXL	58,98	50,33	47,74
Coloured	3XL	67,74	57,85	54,93
Coloured	4XL - 5XL	81,33	69,42	65,83



SOL'S  
the fair spirit

## L02082 | 02082 Women's Heather Polo Shirt Paname

60% bawełna / 40% poliester  
S, M, L, XL, XXL  
180 g/m<sup>2</sup>

SOL'S

HEATHER BLACK HEATHER LIGHT JEANS

Krótkie rękawy | Listwa z 3 guzikami | Szwy boczne | Dopasowany fason | Prążkowany kołnierzyk i ściągacze rękawów z ozdobnymi paskami | Brak metki

Colour	Sizes	1	from 50	from 500
Coloured	S - XXL	141,99	115,71	110,88

## L02081 | 02081 Men's Heather Polo Shirt Paname

60% bawełna / 40% poliester  
S, M, L, XL, XXL, 3XL  
180 g/m<sup>2</sup>

SOL'S

HEATHER BLACK HEATHER LIGHT JEANS

Krótkie rękawy | Listwa z 3 guzikami | Szwy boczne | Prążkowany kołnierzyk i ściągacze rękawów z ozdobnymi paskami | Brak metki

Colour	Sizes	1	from 50	from 500
Coloured	S - XXL	141,99	115,71	110,88
Coloured	3XL	163,34	133,01	127,50





Just Polos  
ALD



## JP100F | JP100F The 100 Women's Polo

100% bawełna (Heather Grey: 95% bawełna / 5% wiskoza)

XS, S, M, L, XL, XXL

180 g/m<sup>2</sup>

Just Polos

BURGUNDY	CHARCOAL	DEEP BLACK	HEATHER GREY
INK BLUE	MANGO TANGO	MUSTARD	OXFORD NAVY
TWILIGHT PURPLE	WHITE		

Bawełna czesana typu ring-spun | Dziewczyński fason z rozcięciami bocznymi | Listwa z 2 guzikami w dopasowanym kolorze, guzik zapasowy | Tylko metka rozmiarowa | Krótkie rękawy ze ściągaczem | Taśma wzmacniająca na karku | Podwójny szew u dołu

Colour	Sizes	1	from 36	from 360
White	XS - XXL	64,37	53,36	50,89
Coloured	XS - XXL	69,31	57,29	54,71



Just Polos  
ALD



## JP100 | JP100 The 100 Polo

100% bawełna (Heather Grey: 95% bawełna / 5% wiskoza)

S, M, L, XL, XXL, 3XL

180 g/m<sup>2</sup>

Just Polos

AZURE BLUE	BURGUNDY	CHARCOAL	DEEP BLACK
EARTHLY GREEN	FIRE RED	HEATHER GREY	INK BLUE
MANGO TANGO	MUSTARD	OXFORD NAVY	ROYAL BLUE
SKY BLUE	TWILIGHT PURPLE	WHITE	

Bawełna czesana typu ring-spun | Nowoczesny fason z bocznymi rozcięciami | Listwa z 3 guzikami w dopasowanym kolorze, guzik zapasowy | Tylko metka rozmiarowa | Krótkie rękawy ze ściągaczem | Taśma wzmacniająca na karku | Podwójny szew u dołu

Colour	Sizes	1	from 36	from 360
White	S - 3XL	64,37	53,36	50,89
Coloured	S - 3XL	69,31	57,29	54,71

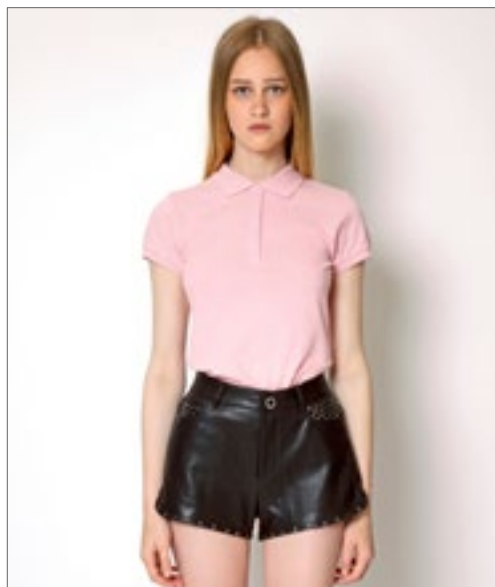

nath



## NH504 | K7 WOMAN Woman Piqué Polo

100% bawełna

S, M, L, XL

200 g/m<sup>2</sup>

Nath

BLACK	BOTTLE GREEN	PINK	RED
WHITE			

Bawełna półczesana | Tkanina Micro-Piqué | Taliowana | Dzianinowy kołnierzyk i ściągacze rękawów | Listwa z 4 guzikami w kolorze koszulki | Taśma wzmacniająca na karku | Lekko dopasowana | Rozcięcia boczne

Colour	Sizes	1	from 50	from 500
White	S - XL	46,84	43,47	38,08
Coloured	S - XL	55,27	51,34	44,93



nath



## NH503 | K7 Piqué Polo K7

100% bawełna

S, M, L, XL, XXL

200 g/m<sup>2</sup>

Nath

BLACK	BOTTLE GREEN	DARK NAVY	GREY MELANGE
RED	ROYAL	SKY	WHITE
YELLOW			

Bawełna półczesana | Tkanina Micro-Piqué | Dzianinowy kołnierzyk i ściągacze rękawów | Listwa z 3 guzikami w kolorze koszulki | Taśma wzmacniająca na karku | Lekko dopasowana | Rozcięcia boczne

Colour	Sizes	1	from 50	from 500
White	S - XXL	44,37	41,23	36,06
Coloured	S - XXL	51,00	47,29	41,45



**TEE JAYS**



**NEW**  
COLOUR

**TJ145 | 145 Womens Luxury Stretch Polo**

95% bawełna / 5% elastan

S, M, L, XL, XXL, 3XL

215 g/m<sup>2</sup>

Tee Jays

AZURE	BLACK	DARK GREY (SOLID)	DARK OLIVE
DEEP RED	DENIM	FLINT STONE	FOREST GREEN
HOT PINK	INDIGO	LIGHT BLUE	NAVY
POWDER GREY	RED	ROSE	STONE
WHITE	WINE		

Bawełna ring-spun | Mini pique | Taliowana | Taśma wzmacniająca na karku w kontrastowym kolorze | Wstępnie dekatyzowana | Taśma wzmacniająca na karku | Płasko tkany kołnierzyk z elastanem

Colour	Sizes	1	from 25	from 250
Coloured	S - XXL	156,37	143,68	139,30
Coloured	3XL	167,61	153,90	149,29
Denim	S - XXL	168,84	155,02	150,42
Denim	3XL	180,07	165,25	160,30



**TEE JAYS**



**NEW**  
COLOUR

**TJ1405 | 1405 Luxury Stretch Polo**

95% bawełna / 5% elastan

S, M, L, XL, XXL, 3XL, 4XL, 5XL

215 g/m<sup>2</sup>

Tee Jays

S, M, L, XL, XXL, 3XL, 4XL, 5XL	BLACK	DARK GREY (SOLID)	NAVY	WHITE
---------------------------------	-------	-------------------	------	-------

S, M, L, XL, XXL, 3XL	AZURE	DARK OLIVE	DEEP RED	DENIM
	FLINT STONE	FOREST GREEN	INDIGO	LIGHT BLUE
	OLIVE	POWDER GREY	RED	STONE
	WINE			

Mini pique | Taliowana | Płasko tkany kołnierzyk z elastanem | Taśma wzmacniająca na karku w kontrastowym kolorze | Dekatyzowana | Taśma wzmacniająca na karku | Bawełna ring-spun

Colour	Sizes	1	from 25	from 250
Coloured	S - XXL	156,37	143,68	139,30
Coloured	3XL - 5XL	167,61	153,90	149,29
Denim	S - XXL	168,84	155,02	150,42
Denim	3XL	180,07	165,25	160,30



**TEE JAYS**



**TJ1401 | 1401 Womens Heavy Polo**

100% bawełna

S, M, L, XL, XXL, 3XL

215 g/m<sup>2</sup>

Tee Jays

BLACK	DARK GREY (SOLID)	NAVY	WHITE
-------	-------------------	------	-------

Czesana bawełna ring spun. Pique | Taśma wzmacniająca na karku w kontrastowym kolorze | Podwójne szwy na ramionach, dole koszulki i przy mankietach | Dekatyzowana | Możliwość prania w temp. do 60°C (bez nadruku) | Taśma wzmacniająca na karku

Colour	Sizes	1	from 25	from 250
Coloured	S - XXL	113,68	102,79	99,75
Coloured	3XL	124,92	113,01	109,64



**TEE JAYS**



**TJ1400N | 1400 Heavy Polo**

100% bawełna

S, M, L, XL, XXL, 3XL, 4XL, 5XL

215 g/m<sup>2</sup>

Tee Jays

BLACK	DARK GREY (SOLID)	NAVY	RED
ROYAL	WHITE		

Czesana bawełna ring spun. Pique | Taśma wzmacniająca na karku w kontrastowym kolorze | Podwójne szwy na ramionach, dole koszulki i przy mankietach | Dekatyzowana | Możliwość prania w temp. do 60°C (bez nadruku) | Taśma wzmacniająca na karku

Colour	Sizes	1	from 25	from 250
Coloured	S - XXL	113,68	102,79	99,75
Coloured	3XL - 5XL	124,92	113,01	109,64





## BCPWI11 | PWI11 Polo ID.001 / Women

100% bawełna (Heather Grey: 90% bawełna / 10% wiskoza)

**XS, S, M, L, XL, XXL, 3XL**

180 g/m<sup>2</sup>

B&C

ANTHRACITE	ATOLL	BLACK
BOTTLE GREEN	BROWN	CHILI GOLD
FUCHSIA	HEATHER GREY	KELLY GREEN
LIGHT BLUE	NAVY	ORANGE
PIXEL CORAL	PURPLE	REAL GREEN
RED	ROYAL BLUE	SAND
WHITE	WINE	

100% czesana, wstępnie dekatyzowana bawełna ring spun | Prążkowany 1x1 dzianinowy kołnierz | Listwa guzikowa wzmocniona flizeliną | 2 guziki dopasowane kolorystycznie | Taśma wzmacniająca na karku | Szwy boczne | Taliowana | B&C Collection jest członkiem Fair Wear Foundation

Colour	Sizes	1	from 50	from 500
White	XS - XXL	46,17	37,52	34,71
White	3XL	55,49	44,93	41,68
Coloured	XS - XXL	53,70	43,47	40,22
Coloured	3XL	64,26	52,35	48,42

BEST  
SELLER



## BCPUI10 | PUI10 Polo ID.001 / Unisex

100% bawełna (Heather Grey: 90% bawełna / 10% wiskoza)

**XS, S, M, L, XL, XXL, 3XL, 4XL**

180 g/m<sup>2</sup>

B&C

ANTHRACITE	ATOLL	BLACK
BOTTLE GREEN	BROWN	CHILI GOLD
FUCHSIA	HEATHER GREY	KELLY GREEN
LIGHT BLUE	NAVY	ORANGE
PIXEL CORAL	PURPLE	REAL GREEN
RED	ROYAL BLUE	SAND
WHITE	WINE	

100% czesana, wstępnie dekatyzowana bawełna ring spun | Prążkowany 1x1 dzianinowy kołnierz | Listwa z 2 guzikami, wzmocniona flizeliną | 2 guziki dopasowane kolorystycznie | Taśma wzmacniająca na karku | Szwy boczne | B&C Collection jest członkiem Fair Wear Foundation

Colour	Sizes	1	from 50	from 500
White	XS - XXL	46,17	37,52	34,71
White	3XL - 4XL	55,49	44,93	41,68
Coloured	XS - XXL	53,70	43,47	40,22
Coloured	3XL - 4XL	64,26	52,35	48,42

BEST  
SELLER





### BCPWD31 | PWD31 Polo DNM Forward /Women

100% bawełna (Heather Grey: 90% bawełna / 10% wiskoza)

XS, S, M, L, XL

180 g/m<sup>2</sup>

B&C



100% czesana, wstępnie dekatyzowana bawełna ring spun | Tkanina piqué. Kołnierzyk z tkaniny denim | Ściągacze rękawów z dzianiny prążkowanej 1x1 | Listwa guzikowa, wykończona tkaniną denim, z 2 guzikami | Lekko kontrastujące szwy na rękawach, ramionach i przy wycięciu pach | Metalowe guziki w kolorze antycznego mosiądzu | Taśma wzmacniająca na karku | B&C Collection jest członkiem Fair Wear Foundation



### BCPMD30 | PMD30 Polo DNM Forward / Men

100% bawełna (Heather Grey: 90% bawełna / 10% wiskoza)

S, M, L, XL, XXL

180 g/m<sup>2</sup>

B&C



100% czesana, wstępnie dekatyzowana bawełna ring spun | Tkanina piqué. Kołnierzyk z tkaniny denim | Ściągacze rękawów z dzianiny prążkowanej 1x1 | Listwa guzikowa, wykończona tkaniną denim, z 2 guzikami | Lekko kontrastujące szwy na rękawach, ramionach i przy wycięciu pach | Metalowe guziki w kolorze antycznego mosiądzu | Rozcięcia boczne wykończone tkaniną denim i kontrastowym szwem | Taśma wzmacniająca na karku | B&C Collection jest członkiem Fair Wear Foundation

Colour	Sizes	1	from 25	from 250
Coloured	XS- XL	89,76	80,21	74,25

Colour	Sizes	1	from 25	from 250
Coloured	S- XXL	89,76	80,21	74,25



### SFM440 | SF440 Men's Fashion Polo

100% bawełna

S, M, L, XL, XXL

180 g/m<sup>2</sup>

SF Men



Dopasowany, wydłużony krój | Wąski kołnierzyk z tej samej tkaniny. Listwa z 3 guzikami w dopasowanym kolorze | Taśma wzmacniająca na karku | Podwójne szwy na mankietach rękawów i u dołu koszulki | Single Jersey | Odrzywana metka – możliwość łatwej zmiany marki



Just Polos  
RWDiS



### JP110 | JP110 Colour Block Polo

100% bawełna (Heather Grey: 95% bawełna / 5% wiskoza)

S, M, L, XL, XXL

Just Polos



Bawełna czesana typu ring-spun | Nowoczesny fason z bocznymi rozcięciami | Kontrastowe panele, kołnierzyk i mankiety rękawów | Listwa z 3 guzikami w dopasowanym kolorze, guzik zapasowy | Tylko metka rozmiarowa | Krótkie rękawy ze ściągaczem | Taśma wzmacniająca na karku | Podwójny szew u dołu

Colour	Sizes	1	from 36	from 360
Coloured	S- XXL	84,25	69,31	66,50

Colour	Sizes	1	from 36	from 360
Coloured	S- XXL	81,22	67,29	64,14



**ELEVATE**



**EL38103** | 38103 **Fairfield Ladies Poloshirt**

100% bawełna  
XS, S, M, L, XL, XXL  
180 g/m<sup>2</sup>

Elevate



Koszulka polo z białym wykończeniem | Kołnierz z cienkiej dzianiny | Prążkowany (1x1) kołnierz i pas w talii | Paski w kontrastowym kolorze na kołnierzu i rękawach | Panel z trzema guzikami | Grawerowane guziki w pasującym kolorze | Główna metka nadrukowana bezpośrednio na tkaninie dla większego komfortu | Tkanina pique

Colour	Sizes	1	from 50	from 500
Coloured	XS - XXL	115,82	106,05	101,66



**ELEVATE**



**EL38102** | 38102 **Fairfield Men's Poloshirt**

100% bawełna  
XS, S, M, L, XL, XXL, 3XL  
180 g/m<sup>2</sup>

Elevate



Koszulka polo z białym wykończeniem | Kołnierz z cienkiej dzianiny | Prążkowany (1x1) kołnierz i pas w talii | Paski w kontrastowym kolorze na kołnierzu i rękawach | Panel z dwoma guzikami | Grawerowane guziki w pasującym kolorze | Główna metka nadrukowana bezpośrednio na tkaninie dla większego komfortu | Tkanina pique

Colour	Sizes	1	from 50	from 500
Coloured	XS - 3XL	115,82	106,05	101,66

**ROLY**



**RY0395** | PO0395 **Bowie Poloshirt**

100% bawełna  
S, M, L, XL, XXL  
200 g/m<sup>2</sup>

Roly



100% bawełna pika | Melanzowa koszulka polo | Z krótkim rękawem | Prążkowany (1x1) dzianinowy kołnierz, mankiety i panel z 3 guzikami w kontrastowym kolorze | Dół z wzmocnionymi rozcięciami z boku i lamówką w kontrastowym kolorze | Dłuższa z tyłu | Odrywana metka

Colour	Sizes	1	from 50	from 500
Coloured	S - XXL	67,29	60,21	57,85





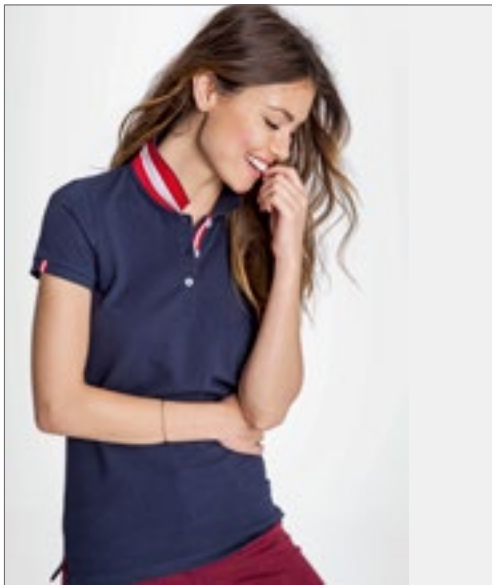

SOL'S  
the fair spirit



## L01407 | 01407 Women's Polo Shirt Patriot

100% bawełna  
S, M, L, XL, XXL  
200 g/m<sup>2</sup>

SOL'S

FRENCH NAVY/RED/WHITE/RED	RED/BLACK/GOLD/RED	RED/RED/YELLOW/RED
ROYAL BLUE/ROYAL BLUE/WHITE/RED	WHITE/BLACK/WHITE/BLACK	WHITE/RED/WHITE/KELLY GREEN

Krótkie rękawy | Dopasowany krój | Kontrastowe paski pod kołnierzykiem | Listwa z 3 guzikami z perłowym połyskiem | Taśma wzmacniająca na karku i listwie guzikowej w kontrastowym kolorze | Szwy boczne | Zapasowe guziki na wewnętrznym szwie



SOL'S  
the fair spirit



## L589 | 00576 Men's Polo Shirt Patriot

100% bawełna  
S, M, L, XL, XXL, 3XL  
200 g/m<sup>2</sup>

SOL'S

BUD GREEN/NAVY/WHITE/NAVY	BURGUNDY/MED. BURGUNDY/WHITE/MED. BURGUNDY	DARK GREY (SOLID) ORANGE/WHITE/ORANGE
FRENCH NAVY/RED/WHITE/RED	HERITAGE BLUE/RED/WHITE/RED	RED/BLACK/GOLD/RED
RED/RED/YELLOW/RED	ROYAL BLUE/ROYAL BLUE/WHITE/RED	WHITE/BLACK/WHITE/BLACK
WHITE/RED/WHITE/KELLY GREEN		

100% bawełna ring-spun | Kołnierz i ściągacze rękawów wykończone dzianiną prążkowaną rib | Taśma wzmacniająca na karku | Krótkie rękawy | Listwa z 2 guzikami z perłowym połyskiem | Spód kołnierza, mankiety i listwa z guzikami wykończona ozdobnie | Ozdobne paski pod kołnierzem | Szwy boczne | Dopasowany fason | Zapasowe guziki na wewnętrznym szwie

Colour	Sizes	1	from 50	from 500
Coloured	S- XXL	131,99	107,51	103,01

Colour	Sizes	1	from 50	from 500
Coloured	S- XXL	131,99	107,51	103,01
Coloured	3XL	158,17	128,85	123,57



B&C  
COLLECTION



## BCPW13 | PW13 Long Sleeve Polo ID.001 / Women

100% bawełna (Heather Grey: 90% bawełna / 10% wiskoza)  
XS, S, M, L, XL, XXL, 3XL  
180 g/m<sup>2</sup>

B&C

BLACK	BOTTLE GREEN	HEATHER GREY	NAVY
ORANGE	RED	ROYAL BLUE	WHITE

100% czesana, wstępnie dekatyzowana bawełna ring spun | Prążkowany 1x1 dzianinowy kołnierz | Taśma wzmacniająca na karku | Listwa z 2 guzikami | Szwy boczne | B&C Collection jest członkiem Fair Wear Foundation

Colour	Sizes	1	from 50	from 500
White	XS- XXL	77,74	63,02	58,30
White	3XL	93,35	75,71	70,10
Coloured	XS- XXL	84,03	68,19	63,13
Coloured	3XL	101,10	82,23	76,16



B&C  
COLLECTION



## BCPU12 | PU12 Long Sleeve Polo ID.001 / Unisex

100% bawełna (Heather Grey: 90% bawełna / 10% wiskoza)  
XS, S, M, L, XL, XXL, 3XL, 4XL  
180 g/m<sup>2</sup>

B&C

BLACK	BOTTLE GREEN	HEATHER GREY	NAVY
ORANGE	RED	ROYAL BLUE	WHITE

100% czesana, wstępnie dekatyzowana bawełna ring spun | Prążkowany 1x1 dzianinowy kołnierz | Taśma wzmacniająca na karku | Listwa z 2 guzikami | Szwy boczne | B&C Collection jest członkiem Fair Wear Foundation

Colour	Sizes	1	from 50	from 500
White	XS- XXL	77,74	63,02	58,30
White	3XL- 4XL	93,35	75,71	70,10
Coloured	XS- XXL	84,03	68,19	63,13
Coloured	3XL- 4XL	101,10	82,23	76,16



**BURNSIDE**



## BU9203 | 9203 Buffalo Plaid Woven Shirt

55% bawełna / 45% poliester

S, M, L, XL, XXL, 3XL

96 g/m<sup>2</sup>

Burnside



2 kieszenie na klatce piersiowej, z klapkami zapinanymi na guzik | Szwy z przodu i na karczku | Obszyte rękawy | Dół koszuli obszyty szwem łańcuszkowym

Colour	Sizes	1	from 12	from 120
Coloured	S - XL	135,36	115,48	108,29
Coloured	XXL - 3XL	149,07	127,16	119,19

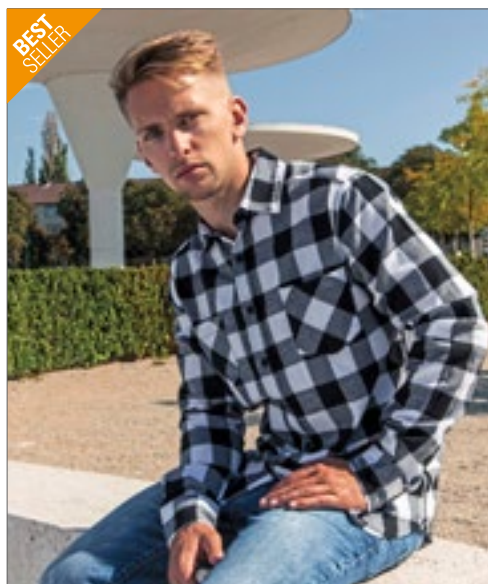

**BEST SELLER**

**BUILD YOUR BRAND**



## BY031 | BY031 Checked Flannel Shirt

100% bawełna

S, M, L, XL, XXL

120 g/m<sup>2</sup>

Build Your Brand



100% Bawełniana flanela | Neutralna etykieta rozmiarowa (bez logo producenta) | Wzór w kratkę | Dwie kieszenie na klatce piersiowej

Colour	Sizes	1	from 70	from 700
Coloured	S - XXL	149,63	134,24	126,38

**BURNSIDE**

## BU5210 | 5210 Women's Woven Plaid Flannel Shirt

80% bawełna / 20% poliester

S, M, L, XL, XXL, 3XL

180 g/m<sup>2</sup>

Burnside



Taliowana | Na klatce piersiowej 2 kieszenie z klapką, zapinaną na guziki | Podwijany rękaw | Mankiety na guziki | Wydłużony tył

Colour	Sizes	1	from 12	from 120
Coloured	S - XL	163,22	139,30	130,65
Coloured	XXL - 3XL	179,18	152,89	143,34

## BU8210 | 8210 Woven Plaid Flannel Shirt

80% bawełna / 20% poliester

S, M, L, XL, XXL, 3XL

180 g/m<sup>2</sup>

Burnside



2 kieszenie na klatce piersiowej, z klapkami zapinanymi na guziki | Półokrągły karczerek | Szew u dołu | Podwijane rękawy

Colour	Sizes	1	from 12	from 120
Coloured	S - XL	163,22	139,30	130,65
Coloured	XXL - 3XL	179,18	152,89	143,34







**SFM560** | SF560 **Men's Brushed Check Casual Shirt**

65% poliester / 35% wiskoza

S, M, L, XL, XXL

120 g/m<sup>2</sup>

SF Men



Odrywana metka | Bardzo miękka, dopasowana koszulka | Kołnierzyk typu button-down. Zaokrąglony dół | Podwójne szwy | Karczek | Mankiety z 1 guzikiem | Matowe guziki w perłowym odcieniu | Bawełna czesana Twill



BUILD YOUR BRAND  
INDIVIDUAL WEAR



**BYB4002** | 4002 **Check Shirt**

100% bawełna

S, M, L, XL, XXL, 3XL, 4XL, 5XL

136 g/m<sup>2</sup>

Build Your Brandit



Koszula flanelowa | W kratę

Colour	Sizes	1	from 24	from 240
Coloured	S - XXL	168,73	138,62	133,23

Colour	Sizes	1	from 20	from 200
Coloured	S - XXL	203,55	168,39	165,02
Coloured	3XL - 5XL	242,98	201,08	197,04



NEW



**BY152** | BY152 **Denim Shirt**

100% bawełna

S, M, L, XL, XXL, 3XL, 4XL, 5XL

Build Your Brand

BLACK WASHED

Klasyczny wygląd | Tkanina dzinsowa | Prosty fason | Rękawy wszywane | Guziki w rogowym kolorze | Dwie kieszenie na klatce piersiowej

Colour	Sizes	1	from 50	from 500
Black Washed	S - XXL	187,38	167,94	158,17
Black Washed	3XL - 5XL	224,90	201,64	189,85





**So DENIM**  
by studio



**SD040** | SD040 **Jack Denim Shirt**

100% bawełna  
S, M, L, XL, XXL

So Denim

**BLACK** **DARK BLUE** **LIGHT BLUE**

Satynowy splot | Wywinięty brzeg z pojedynczym ścięciem | Podwójny, kontrastujący ściąg po bokach, na rękawach i mankietach | Pojedynczy, kontrastujący ściąg przy wycięciach na ręce, kołnierzu i zapięciu z przodu | 2 guziki na mankietach | Listwa guzikowa na całej długości | Nowoczesny, wąski kołnierzyk | Długie rękawy | Karczek | Brak kieszeni dla zwiększenia powierzchni do dekoracji

Colour	Sizes	1	from 24	from 240
Coloured	S - XXL	169,07	139,86	133,46



**So DENIM**  
by studio



**SD045** | SD045 **Lucy Denim Shirt**

100% bawełna  
XS, S, M, L, XL

So Denim

**BLACK** **DARK BLUE** **LIGHT BLUE**

Satynowy splot | Wywinięty brzeg z pojedynczym ścięciem | Podwójny, kontrastujący ściąg po bokach, na rękawach i mankietach | Pojedynczy, kontrastujący ściąg przy wycięciach na ręce, kołnierzu i zapięciu z przodu | 2 guziki na mankietach | Listwa guzikowa na całej długości | Nowoczesny, wąski kołnierzyk | Długi rękaw | Karczek | Brak kieszeni dla zwiększenia powierzchni do dekoracji

Colour	Sizes	1	from 24	from 240
Coloured	XS - XL	169,07	139,86	133,46



**So DENIM**  
by studio



**SD042** | SD042 **Oscar Knitted Shirt**

95% bawełna / 5% elastan  
S, M, L, XL, XXL  
190 g/m<sup>2</sup>

So Denim

**BLACK** **BLUE** **WHITE**

Dopasowany fason | Micro-Piqué | Listwa guzikowa na całej długości | Wywinięty brzeg z pojedynczym ścięciem | 2 guziki na mankietach | Nowoczesny, wąski kołnierzyk | Długie rękawy | Karczek | Zaszewki na plecach dla lepszego dopasowania | Brak kieszeni dla zwiększenia powierzchni do dekoracji

Colour	Sizes	1	from 24	from 240
Coloured	S - XXL	149,18	123,46	117,84



**So DENIM**  
by studio



**SD047** | SD047 **Anna Knitted Shirt**

95% bawełna / 5% elastan  
XS, S, M, L, XL  
190 g/m<sup>2</sup>

So Denim

**BLACK** **BLUE** **WHITE**

Dopasowany fason | Micro-Piqué | Listwa guzikowa na całej długości | Wywinięty brzeg z pojedynczym ścięciem | 2 guziki na mankietach | Nowoczesny, wąski kołnierzyk | Długie rękawy | Karczek | Zaszewki na plecach dla lepszego dopasowania | Brak kieszeni dla zwiększenia powierzchni do dekoracji

Colour	Sizes	1	from 24	from 240
Coloured	XS - XL	149,18	123,46	117,84



**BCSWD86** | SWD86 **Blouse DNM Vision / Women**

100% bawełna  
XS, S, M, L, XL, XXL

B&C

**DEEP BLUE DENIM**

100% bawełna denim wstępnie dekatyzowana | Długie rękawy z mankietami na 2 guziki | Zaszewki na linii biustu i na plecach | Kobięcy, przedłużony kołnierzyk z odwróconą dżinsową naszywką DNM RAW | Miękki kołnierzyk zszywany z tyłu (styl vintage) | Guziki w dopasowanej kolorystyce | Listwa guzikowa ze szwem zygzakowym | Pomocniczy guzik w kolorze mosiądzu antycznego na lewym mankiecie | Dekoracyjny podwójny szew na karczku i ramionach | Wstawki w szwach, na bokach | Zaokrąglony dół koszulki | Swobodny, miejski fason | B&C Collection jest członkiem Fair Wear Foundation

Colour	Sizes	1	from 20	from 200
Deep Blue Denim	XS - XXL	203,89	171,20	156,48



**BCSMD85** | SMD85 **Shirt DNM Vision / Men**

100% bawełna  
S, M, L, XL, XXL

B&C

**DEEP BLUE DENIM**

100% bawełna denim wstępnie dekatyzowana | Prosty krój | Kołnierzyk cut away | Włoski kołnierzyk z wielokrotnym przyszyciem | Guziki w dopasowanej kolorystyce | Pozioma dziurka na ostatni guzik | Długie rękawy z możliwością podwinienia i podpięcia na wysokości ramienia | Pomocniczy guzik w kolorze mosiądzu antycznego na lewym mankiecie | Potrójny szew na karczku i ramionach | Pozioma dziurka na ostatni guzik | Boki (u dołu) ze wstawką w kolorze lewej strony jeansu | Zaokrąglony dół koszulki | B&C Collection jest członkiem Fair Wear Foundation

Colour	Sizes	1	from 20	from 200
Deep Blue Denim	S - XXL	203,89	171,20	156,48



**L02101** | 02101 **Women's Denim Shirt Barry**

100% bawełna  
XS, S, M, L, XL, XXL  
170 g/m<sup>2</sup>

SOL'S

**DENIM BRUT**

Raw denim | Dopasowany fason | Zaszewki na klatce piersiowej i plecach | Klasyczny kołnierzyk | Listwa z 7 guzikami | Podwijane rękawy na guzik | Regulowany mankiet z 1 guzikiem | 1 kieszeń na piersi

Colour	Sizes	1	from 20	from 200
Denim Brut	XS - XXL	187,38	158,73	148,40

**L02100** | 02100 **Men's Denim Shirt Barry**

100% bawełna  
S, M, L, XL, XXL, 3XL  
170 g/m<sup>2</sup>

SOL'S

**DENIM BRUT**

Raw denim | Klasyczny fason | Kołnierzyk typu button down | Listwa z 7 guzikami | Podwijane rękawy na guzik | Regulowany mankiet z 1 guzikiem | 1 kieszeń na piersi

Colour	Sizes	1	from 20	from 200
Denim Brut	S - 3XL	187,38	158,73	148,40



**RUSSELL** SINCE 1902  
COLLECTION



**NEW**  
COLOUR

OEKO-TEX®  
STANDARD 100  
by Hohenstein  
tested for harmful substances  
www.oeko-tex.com

**Z961F** | R-961F-0 **Ladies' Short Sleeve Fitted Ultimate Stretch Shirt**

75% bawełna / 25% elastomultiester

**XS, S, M, L, XL, XXL, 3XL, 4XL**

130 g/m<sup>2</sup> (White: 125 g/m<sup>2</sup>)

Russell Collection

**BLACK** **BRIGHT NAVY** **BRIGHT SKY** **WHITE**

Wysokiej jakości koszula wykonana z 75% z bawełny i 25% włókien LYCRA® T400® | Dopasowany fason | Absorbująca wilgoć | Dopasowany fason | Prosty kołnierzyk | Kryta listwa guzikowa | Brak szwów bocznych | Zaszewki na plecach | Łatwa pielęgnacja

Colour	Sizes	1	from 12	from 120
Coloured	XS - 4XL	218,61	190,97	181,42



**RUSSELL** SINCE 1902  
COLLECTION



**NEW**  
COLOUR

OEKO-TEX®  
STANDARD 100  
by Hohenstein  
tested for harmful substances  
www.oeko-tex.com

**Z961** | R-961M-0 **Men's Short Sleeve Fitted Ultimate Stretch Shirt**

75% bawełna / 25% elastomultiester

**S, M, L, XL, XXL, 3XL, 4XL**

130 g/m<sup>2</sup> (White: 125 g/m<sup>2</sup>)

Russell Collection

**BLACK** **BRIGHT NAVY** **BRIGHT SKY** **WHITE**

Wysokiej jakości koszula wykonana z 75% z bawełny i 25% włókien LYCRA® T400® | Dopasowany fason | Absorbująca wilgoć | Krótki, sztywny kołnierzyk typu kent | Dopasowany fason | Wąska listwa guzikowa | Zaszewki na plecach | Łatwa pielęgnacja

Colour	Sizes	1	from 12	from 120
Coloured	S - 4XL	225,23	196,70	186,81

**SOL'S**  
the fair spirit

**L613** | 16000 **Men's Oxford-Shirt Boston Longsleeve**

70% bawełna / 30% poliester

**S, M, L, XL, XXL, 3XL, 4XL**

135 g/m<sup>2</sup> (White: 130 g/m<sup>2</sup>)

SOL'S

**BLACK** **SILVER** **SKY BLUE**  
**WHITE**

Mankiety z 2 guzikami. Guzik na nadgarstku | Szeroka listwa pod kołnierzem zapinana na 2 guziki | Karczek z dwiema zakładkami | Kieszeń po lewej stronie klatki piersiowej

Colour	Sizes	1	from 20	from 200
Coloured	S - 4XL	153,23	129,75	121,32

**L611** | 16020 **Ladies' Oxford-Blouse Embassy Longsleeve**

70% bawełna / 30% poliester

**XS, S, M, L, XL, XXL, 3XL**

135 g/m<sup>2</sup> (White: 130 g/m<sup>2</sup>)

SOL'S

**BLACK** **SILVER** **SKY BLUE**  
**WHITE**

Szeroka listwa pod kołnierzem zapinana na 2 guziki | Mankiety z 2 guzikami | Zaszewki na wysokości biustu

Colour	Sizes	1	from 20	from 200
Coloured	XS - 3XL	153,23	129,75	121,32







**BCSM002 | SMO02** **Shirt Oxford Short Sleeve / Men**

70% bawełna / 30% poliester  
S, M, L, XL, XXL, 3XL, 4XL, 5XL, 6XL  
135 g/m<sup>2</sup>

B&C

BLACK	BLUE CHIP	OXFORD BLUE	SILVER MOON (HEATHER)
WHITE			

70% bawełna czesana / 30% polyester | Miękki kołnierzyk button-down | Przymywane ścięciem krzyżkowym guziki w kolorze materiału z efektem masy perłowej (z wyjątkiem Oxford Blue: białe guziki z masy perłowej) | Krótkie rękawy z wąskim wykończeniem | System mocowania krawata B&C Tie-Fix® | Karczek z 2 zakładkami z boku | Kieszon z lewej strony klatki piersiowej | Kryte szwy | Pozioma dziurka na ostatni guzik | Zaokrąglony dół koszuli | Zaokrąglony dół koszulki | Wzbogacony polycotton Oxford. Łatwa w pielęgnacji | B&C Collection jest członkiem Fair Wear Foundation

Colour	Sizes	1	from 10	from 100
Coloured	S - 6XL	145,48	123,91	115,14



**BCSW004 | SW004** **Oxford Shirt Short Sleeve / Women**

70% bawełna / 30% poliester  
XS (34), S (36), M (38), L (40), XL (42), XXL (44), 3XL (46), 4XL (48), 5XL (50), 6XL (52)  
135 g/m<sup>2</sup>

B&C

BLACK	BLUE CHIP	OXFORD BLUE	SILVER MOON (HEATHER)
WHITE			

70% bawełna czesana / 30% polyester | Miękki kołnierzyk button-down | Miękki kołnierzyk | Przymywane ścięciem krzyżkowym guziki w kolorze materiału z efektem masy perłowej (z wyjątkiem Oxford Blue: białe guziki z masy perłowej) | Krótkie rękawy z wąskim wykończeniem | Zaszewki na linii biustu i na plecach | Pozioma dziurka na ostatni guzik | Wzbogacony polycotton Oxford. Łatwa w pielęgnacji | B&C Collection jest członkiem Fair Wear Foundation

Colour	Sizes	1	from 10	from 100
Coloured	XS - 6XL	145,48	121,55	115,14

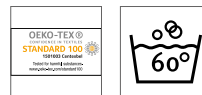

**BCSMT81 | SMT81** **Twill Shirt Sharp Long Sleeve / Men**

100% bawełna  
S, M, L, XL, XXL, 3XL, 4XL  
130 g/m<sup>2</sup>

B&C

BLACK	DARK GREY (SOLID)	DEEP RED	NAVY
WHITE			

100% długowłókniasta bawełna czesana | Kołnierzyk półwłoski | Przymywane ścięciem krzyżkowym guziki z efektem masy perłowej | Skośne, regulowane mankiety na 2 guziki | Pozioma dziurka na ostatni guzik | System mocowania krawata B&C Tie-Fix® | Kieszon z lewej strony klatki piersiowej | Karczek z 2 zaszewkami | Kryte szwy | Pozioma dziurka na ostatni guzik | Kwadratowy dół | Zaokrąglony dół koszulki | 100% bawełna twill | B&C Collection jest członkiem Fair Wear Foundation

Colour	Sizes	1	from 10	from 100
Coloured	S - 4XL	184,57	154,80	150,19



**BCSWT83 | SWT83** **Twill Shirt Sharp Long Sleeve / Women**

100% bawełna  
XS (34), S (36), M (38), L (40), XL (42), XXL (44), 3XL (46), 4XL (48)  
130 g/m<sup>2</sup>

B&C

BLACK	DARK GREY (SOLID)	DEEP RED	NAVY
WHITE			

100% długowłókniasta bawełna czesana | Miękki kołnierzyk | Przymywane ścięciem krzyżkowym guziki z efektem masy perłowej | Skośne, regulowane mankiety na 2 guziki | Pozioma dziurka na ostatni guzik | Zaszewki na linii biustu i na plecach | Pozioma dziurka na ostatni guzik | 100% bawełna twill | B&C Collection jest członkiem Fair Wear Foundation

Colour	Sizes	1	from 10	from 100
Coloured	XS - 4XL	184,57	154,80	150,19





seidensticker



**SN122645** | 122645 **Crepe Wrap Around Blouse**

100% poliester  
34, 36, 38, 40, 42, 44, 46, 48

Seidensticker

**BLACK** **NAVY** **WHITE**

Damska bluzka z dzianiny jest wykonana z miękkiego karbowanego materiału | Kobięca i nowoczesna | Wąskie mankiety | Długa z tyłu | Długość tyłu: 66 cm

Colour	Sizes	1	from 8	from 80
Coloured	34 - 48	439,35	409,80	369,14



BROOK TAVERNER  
SINCE 1912



**BR801** | 2265 **Women's Felina Short Sleeve Blouse**

94% poliester / 6% elastan  
UK (EU): 6 (34), 8 (36), 10 (38), 12 (40), 14 (42), 16 (44), 18 (46), 20 (48), 22 (50), 24 (52), 26 (54), 28 (56), 30 (58)  
205 g/m<sup>2</sup>

Brook Taverner

**CREAM** **WHITE**

Bluzka damska z krótkim rękawem | Okrągły dekolt | Drapowanie z przodu | Zaszewka na wysokości biustu | Zamek błyskawiczny w złotym kolorze na plecach | Możliwość prania w pralce w temp. do 30 °C

Colour	Sizes	1	from 20	from 100
Coloured	6 - 20	292,41	263,20	245,45
Coloured	22 - 30 (58)	336,33	302,63	282,53

BROOK TAVERNER  
SINCE 1912

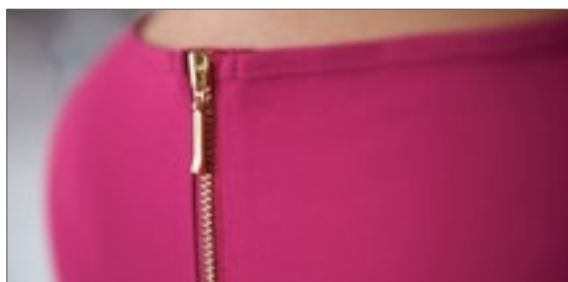

**BR802** | 2279 **Women's Roma Long Sleeve Blouse**

100% poliester  
UK (EU): 6 (34), 8 (36), 10 (38), 12 (40), 14 (42), 16 (44), 18 (46), 20 (48), 22 (50), 24 (52), 26 (54), 28 (56), 30 (58)  
140 g/m<sup>2</sup>

Brook Taverner

**BLACK** **BURGUNDY** **FUCHSIA**  
**NAVY** **ROYAL BLUE** **SKY BLUE**

Bluzka damska z długim rękawem | Okrągły dekolt | Drapowanie z przodu | Zaszewka na wysokości biustu | Mankiety z guzikami w złotym kolorze | Zamek błyskawiczny w złotym kolorze na plecach | Możliwość prania w pralce w temp. do 30 °C

Colour	Sizes	1	from 20	from 200
Coloured	6 - 20	299,60	269,61	251,63
Coloured	22 - 30 (58)	344,53	310,05	289,38



## HENBURY

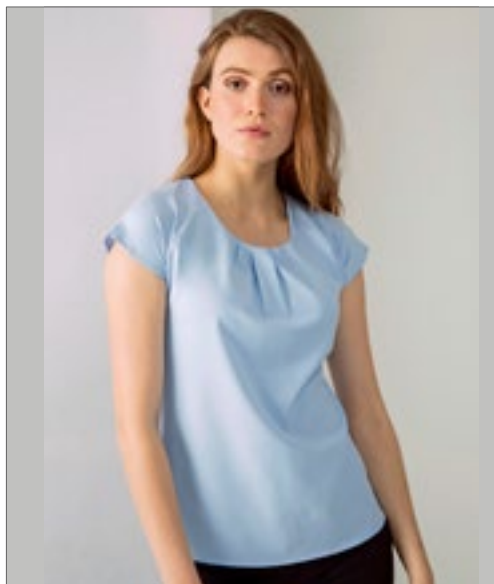

**W597** | H597 **Ladies' Pleat Front Short Sleeve Blouse**

100% poliester  
XS, S, M, L, XL, XXL, 3XL, 4XL  
115 g/m<sup>2</sup>

Henbury

BLACK  LIGHT BLUE  WHITE

Zakładki z przodu | Zapięcie z tyłu na jeden guzik | Metka cut-out | Zaokrąglony dół koszuli | Przędza odprowadzająca wilgoć Cofrex / Pufy®

## HENBURY



**W598** | H598 **Ladies Pleat Front Long Sleeved Blouse**

100% poliester  
XS, S, M, L, XL, XXL, 3XL, 4XL  
115 g/m<sup>2</sup>

Henbury

BLACK  LIGHT BLUE  WHITE

100% poliester Cofrex / Pufy® | Bluzka plisowana z przodu | Zapinana na guzik z tyłu | Wszywane długie rękawy | Lekko zebrany rękaw przy mankietach z zapięciem na guziki | Lekko zaokrąglony dół | Łatwa w pielęgnacji. Szybkoschnąca. Ochrona UV

Colour	Sizes	1	from 24 (3XL from 6)	from 240 (3XL from 60)
Coloured	XS - XL	120,42	98,97	92,56
Coloured	XXL	127,73	104,92	98,18
Coloured	3XL - 4XL	127,73	104,92	98,18

Colour	Sizes	1	from 24 (3XL from 12)	from 240 (3XL from 120)
Coloured	XS - XL	143,79	118,18	110,65
Coloured	XXL	152,55	125,37	117,39
Coloured	3XL - 4XL	152,55	125,37	117,39

## KUSTOM KIT®



**K727** | KK727 **Tailored Fit Poplin Continental Blouse Mandarin Collar Cap Sleeve**

65% poliester / 35% bawełna  
34 (XS/8), 36 (S/10), 38 (M/12), 40 (L/14), 42 (XL/16), 44 (XXL/18), 46 (3XL/20)  
115 g/m<sup>2</sup>

Kustom Kit

BLACK  WHITE

Bawełniana popelina | Zapasowy guzik | Lekko usztywniona stójka | Podkreślająca figurę | Łatwa w pielęgnacji | Zaszewki z przodu

Colour	Sizes	1	from 24	from 240
Coloured	34 - 46	140,53	126,38	120,09

## KUSTOM KIT®



**K770** | KK770 **Regular Fit Corporate Top V Neck Mandarin Collar**

95% bawełna / 5% elastan  
XS/S (8-10), M/L (12-14), XL/XXL (16-18), 3XL/4XL (20-22)  
200 g/m<sup>2</sup>

Kustom Kit

BLACK  WHITE

Elastyczny materiał | Szwy boczne | Prosty dół koszulki | Dekolt w szpic i mała stójka | Certyfikat: Worldwide Responsible Accredited Production (WRAP)

Colour	Sizes	1	from 60	from 600
Coloured	XS/S (8-10) - 3XL/4XL (20-22)	95,37	85,94	81,56



# HOODIES & ZIP HOODIES

Hoodies	59
Rozpinane z kapturem	69





**JustHoods**  
RWD



**JH016** | JH016 **Women's Cropped Hoodie**

80% bawełna / 20% poliester (Heather Grey: 75% bawełna / 25% poliester)  
**XXS, XS, S, M, L, XL**  
280 g/m<sup>2</sup>

Just Hoods

ARCTIC WHITE | DUSTY PINK | HEATHER GREY | JET BLACK

Dziewięcący, swobodny krój | Krótki fason z obniżonym wszyciem rękawa | Kieszka kangurkowa | Podwójne szwy | Surowe wykończenie dołu koszulki z szwem krytym | Czesany polar od wewnątrz | Dwuwarstwowy kaptur | Płaskie troczki | Miękką bawełna idealna do znakowania | Odrywana metka | Certyfikacja WRAP



**mantis**



**P140** | M140 **Cropped Hoodie**

80% bawełna / 20% poliester (Heather Grey Melange: 71% bawełna / 21% poliester / 8% wiskoza)  
**XS, S, M, L, XL**  
280 g/m<sup>2</sup>

Mantis

BLACK | HEATHER GREY MELANGE | SOFT PINK | WHITE

Tkanina frotte z organicznej bawełny / rPET = PET z recyklingu (z plastikowych butelek itd) | Luźny krój | Krótki fason | Wydłużony tył | Bardzo długie ściągacze z otworem na kciuk | Bardzo długie sznurki | 3 częściowy kaptur bez podszewki | Odrywana metka

Colour	Sizes	1	from 24	from 240
Coloured	XXS - XL	108,40	89,76	85,60

Colour	Sizes	1	from 30	from 300
Coloured	XS - XL	181,31	157,16	145,48



**BELLA+CANVAS**



**BL7502** | 7502 **Women's Cropped Fleece Hoodie**

52% Bawełna / 48% Poliester  
**S, M, L, XL**  
220 g/m<sup>2</sup>

Bella

BLACK | DARK GREY HEATHER | HEATHER DUST  
MILITARY GREEN | PEACH | STORM

52% zesana bawełna ring-spun Airlume / 48% poliesterowy polar | Szwy boczne | Troczek w tym samym kolorze | Niewykończony dół | Obniżone miejsce wszycia rękawów | Krótki fason | Prążkowane ściągacze nogawek | Metka TearAway | Dekatyzowana



**BY065** | BY065 **Ladies' Camo Cropped Hoody**

60% bawełna / 40% poliester  
**XS, S, M, L, XL**  
250 g/m<sup>2</sup>

Build Your Brand

DARK CAMO

Neutralna metka rozmiarowa | Możliwy nadruk na karku | Rękawy szwywane | Taśma wzmacniająca na karku | Elastyczne wykończenie rękawów | Kaptur z metalowymi oczkami na troczek | Troczek w tym samym kolorze zakończony metalowymi elementami | Karczek w kształcie półksiężyca | Dłuższy tył

Colour	Sizes	1	from 12	from 120
Coloured	S - XL	155,36	134,69	129,52

Colour	Sizes	1	from 30	from 300
Dark Camo	XS - XL	174,68	156,71	147,50



**SF516** | SK516 **Women's Cropped Slounge Hoody**

80% bawełna / 20% poliester (Heather Grey: 70% bawełna / 30% poliester)  
**XS, S, M, L, XL**  
280 g/m<sup>2</sup>

SF Women

BLACK | HEATHER GREY

Szczotkowany tył | Odrywana metka | Krótka bluza z kapturem | Prosto wszyte rękawy z obniżonymi ramionami | Prążkowane ściągacze 2x2 | Taśma wzmacniająca na karku single jersey

Colour	Sizes	1	from 24	from 240
Coloured	XS - XL	127,73	104,92	100,77



**BUILD YOUR BRAND BASIC**



**BYBB006** | BB006 **Basic Oversize Hoody**

80% bawełna / 20% poliester  
XS, S, M, L, XL, XXL, 3XL, 4XL, 5XL  
330 g/m<sup>2</sup>

Build Your Brand Basic

BLACK	BURGUNDY	CHARCOAL	HEATHER GREY
NAVY	OLIVE	WHITE	

Krój oversize | Mieszanka delikatnej bawełny | Kaptur można regulować za pomocą troczków ściągających z przyciętymi końcami | Kieszka kangurkowa | Szerokie ściągacze na rękawach i u dołu bluzy | Tylko metka rozmiarowa

Colour	Sizes	1	from 20	from 200
Coloured	XS - XXL	149,63	134,24	126,38
Coloured	3XL - 5XL	168,50	151,09	142,22



**BUILD YOUR BRAND**



**BY026** | BY026 **Ladies' Heavy Hoody**

65% bawełna / 35% poliester  
XS, S, M, L, XL, XXL, 3XL, 4XL, 5XL  
300 g/m<sup>2</sup>

Build Your Brand

BLACK	CHARCOAL (HEATHER)	HEATHER GREY	OLIVE
PINK	WHITE		

Wewnątrz materiał szczotkowany | Neutralna metka rozmiarowa bez logo producenta, odpowiednia do nadruku na karku | Płasko przylegająca kieszka kangurka | Rękawy wszywane | Prążkowane ściągacze u dołu bluzy i przy rękawach | Karczek w kształcie półksiężyca | Kaptur z podszewką i szwem podwójnym | Taśma wzmacniająca na karku | Długi krój

Colour	Sizes	1	from 20 (3XL from 15)	from 200 (3XL from 150)
Coloured	XS - XL	137,27	123,01	115,82
Coloured	XXL	162,33	145,48	136,94
Coloured	3XL - 5XL	162,33	145,48	136,94



**BY011** | BY011 **Heavy Hoody**

65% bawełna / 35% poliester  
XS, S, M, L, XL, XXL, 3XL, 4XL, 5XL  
300 g/m<sup>2</sup>

Build Your Brand

XS, S, M, L, XL, XXL, 3XL, 4XL, 5XL

BLACK	BOTTLE GREEN	CHARCOAL (HEATHER)
CITY RED	HEATHER GREY	LILAC
NAVY	OLIVE	SAND
WHITE		

S, M, L, XL, XXL, 3XL, 4XL, 5XL

FOREST GREEN	HIBISKUS PINK	NEO MINT
OCEAN BLUE	PARADISE ORANGE	

XS, S, M, L, XL, XXL

COBALTBLUE	FROZEN YELLOW	LIGHT NAVY
RUBY	TAXI YELLOW	ULTRAVIOLETT

Wewnątrz materiał szczotkowany | Neutralna metka rozmiarowa (bez logo producenta) | Płasko przylegająca kieszka kangurka | Rękawy wszywane | Prążkowane ściągacze u dołu bluzy i przy rękawach | Karczek w kształcie półksiężyca | Kaptur z szwem podwójnym | Taśma wzmacniająca na karku | Kaptur z podszewką

Colour	Sizes	1	from 20 (3XL from 15)	from 200 (3XL from 150)
Coloured	XS - XXL	156,60	140,42	132,22
Coloured	3XL - 5XL	187,38	167,94	158,17







## BCWW02Q | WW02Q **QUEEN Hooded Sweat /Women**

80% bawełna / 20% poliester (Heather Grey: 75% bawełna / 21% poliester / 4% wiskoza), (Heather Mid Grey: 60% bawełna / 40% poliester)

**XS, S, M, L, XL, XXL, 3XL**  
280 g/m<sup>2</sup>

B&C

**XS, S, M, L, XL, XXL, 3XL**

ASPHALT	BLACK PURE	HEATHER GREY
NAVY BLUE	RED	ROYAL
WHITE		

**XS, S, M, L, XL, XXL**

AQUA GREEN	BOTTLE GREEN	DARK CHERRY
GREY FOG	HEATHER MID GREY	KHAKI
MAGENTA PINK	NORDIC BLUE	PURE ORANGE
PURE SKY	RADIANT PURPLE	SOFT ROSE
YELLOW FIZZ		

Wewnątrz polar czesany | Długie rękawy | Kaptur | Prosty fason | Wstępnie prana, czesana bawełna ring-spun | Szwy boczne | Podszewka single jersey w kapturze | Płaskie troczki z metalowymi końcówkami | Wytrzymała taśma wzmacniająca na karku | Półksiężycowy karczek single jersey | 100% Miękka bawełna z wykończeniem peached feel (technologia B&C PST) | Gładka, miękka powierzchnia | Miękka, satynowa metka

Colour	Sizes	1	from 20	from 200
Coloured	XS- XXL	156,82	139,97	129,64
Coloured	3XL	196,25	175,02	161,99



## BCWU02K | WU02K **KING Hooded Sweat**

80% bawełna / 20% poliester (Heather Grey: 75% bawełna / 21% poliester / 4% wiskoza), (Heather Mid Grey: 60% bawełna / 40% poliester)

**XS, S, M, L, XL, XXL, 3XL, 4XL**  
280 g/m<sup>2</sup>

B&C

**XS, S, M, L, XL, XXL, 3XL, 4XL**

ASPHALT	BLACK PURE	HEATHER GREY
NAVY BLUE	RED	ROYAL
WHITE		

**XS, S, M, L, XL, XXL, 3XL**

AQUA GREEN	BOTTLE GREEN	DARK CHERRY
GREY FOG	HEATHER MID GREY	KHAKI
MAGENTA PINK	NORDIC BLUE	PURE ORANGE
PURE SKY	RADIANT PURPLE	SOFT ROSE
YELLOW FIZZ		

Unisex | Wewnątrz polar czesany | Długie rękawy | Kaptur | Prosty fason | Wstępnie prana, czesana bawełna ring-spun | Szwy boczne | Podszewka single jersey w kapturze | Płaskie troczki z metalowymi końcówkami | Wytrzymała taśma wzmacniająca na karku | Półksiężycowy karczek single jersey | 100% Miękka bawełna z wykończeniem peached feel (technologia B&C PST) | Gładka, miękka powierzchnia | Miękka, satynowa metka

Colour	Sizes	1	from 20	from 200
Coloured	XS- 3XL	156,82	139,97	129,64
Coloured	4XL	196,25	175,02	161,99



**BCWW34B** | WW34B **Organic Hooded Sweat /Women**

80% bawełna / 20% poliester (Heather Grey: 71% bawełna / 25% poliester / 4% wiskoza)

**XS, S, M, L, XL, XXL**

280 g/m<sup>2</sup>

B&C

APPLE GREEN	ASPHALT	BLACK PURE
BLUE FOG	BURGUNDY	FOREST GREEN
HEATHER GREY	LIME	MAGENTA PINK
MÓCHA	NAVY BLUE	OFF WHITE
PURE ORANGE	RADIANT PURPLE	RED
ROYAL	SAGE	SOFT ROSE
WHITE	YELLOW FIZZ	

Wewnątrz polar czesany | Długie rękawy | Kaptur | Prosty fason | Wstępnie prana, czesana bawełna organiczna ring spun | Poliester pochodzący z recyklingu | Kieszenie w szwach bocznych | Szwy boczne | Widoczna naszywka na karku „Hi! „Hi, I’m Organic” | Brak metki | Półksiężycowy karczek single jersey | Podszewka single jersey w kapturze | Wysokiej jakości taśma wzmacniająca o jodełkowym splocie | Modny troczek | Wytrzymała tkanina | Miękki w dotyku | 100% Gładka i miękka, bawełniana powierzchnia | Miękka, satynowa metka w szwie bocznym

Colour	Sizes	1	from 20	from 200
Coloured	XS - XXL	136,94	122,22	113,12



**BCWU33B** | WU33B **Organic Hooded Sweat**

80% bawełna / 20% poliester (Heather Grey: 71% bawełna / 25% poliester / 4% wiskoza)

**XS, S, M, L, XL, XXL, 3XL**

280 g/m<sup>2</sup>

B&C

APPLE GREEN	ASPHALT	BLACK PURE
BLUE FOG	BURGUNDY	FOREST GREEN
HEATHER GREY	LIME	MAGENTA PINK
MÓCHA	NAVY BLUE	OFF WHITE
PURE ORANGE	RADIANT PURPLE	RED
ROYAL	SAGE	SOFT ROSE
WHITE	YELLOW FIZZ	

Unisex | Wewnątrz polar czesany | Długie rękawy | Kaptur | Prosty fason | Wstępnie prana, czesana bawełna organiczna ring spun | Poliester pochodzący z recyklingu | Kieszenie w szwach bocznych | Szwy boczne | Widoczna naszywka na karku „Hi! „Hi, I’m Organic” | Brak metki | Półksiężycowy karczek single jersey | Podszewka single jersey w kapturze | Wysokiej jakości taśma wzmacniająca o jodełkowym splocie | Modny troczek | Wytrzymała tkanina | Miękki w dotyku | 100% Gładka i miękka, bawełniana powierzchnia | Miękka, satynowa metka w szwie bocznym

Colour	Sizes	1	from 20	from 200
Coloured	XS - 3XL	136,94	122,22	113,12



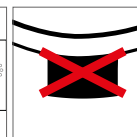

### BCWW04W | WW04W #Hoodie Sweat /Women

80% bawełna / 20% poliester (Heather Mid Grey, Heather Navy, Heather Asphalt, Heather Red, Heather Dark Green, Heather Royal Blue, Heather Purple: 60% bawełna / 40% poliester), (Heather Grey: 92% bawełna / 8% wiskoza)

**XS, S, M, L, XL, XXL, 3XL**  
280 g/m<sup>2</sup>

B&C

**XS, S, M, L, XL, XXL, 3XL**

ASPHALT	BLACK PURE	HEATHER GREY
NAVY BLUE	RED	ROYAL
WHITE		

**XS, S, M, L, XL, XXL**

CANDY PINK	DESERT	ELEPHANT GREY
FOREST GREEN	GREY FOG	HAWAIIAN BLUE
HEATHER ASPHALT	HEATHER DARK GREEN	HEATHER MID GREY
HEATHER NAVY	HEATHER PURPLE	HEATHER RED
HEATHER ROYAL BLUE	KELLY GREEN	LAVENDER
LIGHT JADE	MELON ORANGE	MILLENNIAL KHAKI
NUDE	PALE PINK	PALE YELLOW
PINK FIZZ	PURE ORANGE	PURE SKY
RADIANT PURPLE	SAGE	SOLAR YELLOW
WINE		

Tkanina French Terry | Długie rękawy | Kaptur | Prosty fason | Wstępnie prana bawełna ring spun | Szwy boczne | Brak metki | Półksiężycowy karczek single jersey | Nieczesana tkanina | Wytrzymała tkanina | Miękki w dotyku | Gładka powierzchnia | Miękka, satynowa metka w szwie bocznym

Colour	Sizes	1	from 20	from 200
Coloured	XS- XXL	106,94	95,37	88,30
Coloured	3XL	133,79	119,19	110,31



### BCWU03W | WU03W #Hoodie

80% bawełna / 20% poliester (Heather Mid Grey, Heather Navy, Heather Asphalt, Heather Red, Heather Dark Green, Heather Royal Blue, Heather Purple: 60% bawełna / 40% poliester), (Heather Grey: 92% bawełna / 8% wiskoza)

**XS, S, M, L, XL, XXL, 3XL, 4XL, 5XL**  
280 g/m<sup>2</sup>

B&C

**XS, S, M, L, XL, XXL, 3XL, 4XL, 5XL**

ASPHALT	BLACK PURE	HEATHER GREY
NAVY BLUE	RED	ROYAL
WHITE		

**XS, S, M, L, XL, XXL, 3XL**

CANDY PINK	DESERT	ELEPHANT GREY
FOREST GREEN	GREY FOG	HAWAIIAN BLUE
HEATHER ASPHALT	HEATHER DARK GREEN	HEATHER MID GREY
HEATHER NAVY	HEATHER PURPLE	HEATHER RED
HEATHER ROYAL BLUE	KELLY GREEN	LAVENDER
LIGHT JADE	MELON ORANGE	MILLENNIAL KHAKI
NUDE	PALE PINK	PALE YELLOW
PINK FIZZ	PURE ORANGE	PURE SKY
RADIANT PURPLE	SAGE	SOLAR YELLOW
WINE		

Unisex | Tkanina French Terry | Długie rękawy | Kaptur | Prosty fason | Wstępnie prana bawełna ring spun | Szwy boczne | Brak metki | Półksiężycowy karczek single jersey | Nieczesana tkanina | Wytrzymała tkanina | Miękki w dotyku | Gładka powierzchnia | Miękka, satynowa metka w szwie bocznym

Colour	Sizes	1	from 20	from 200
Coloured	XS- 3XL	106,94	95,37	88,30
Coloured	4XL- 5XL	133,79	119,19	110,31





X.O  
by promodoro



## XO1781 | 1781 X.O Hoody Sweater Women

70% bawełna / 30% poliester (Heather Navy: 52% bawełna / 48% poliester), (Heather Grey: 62% bawełna / 33% poliester / 5% wiskoza)

**XS, S, M, L, XL, XXL, 3XL**  
280 g/m<sup>2</sup>

X.O by Promodoro

BERRY	BLACK	HEATHER GREY	HEATHER NAVY
OLIVE			

Kaptur z podwójnej tkaniny | Kieszeń kangurkowa | Szerokie elastyczne ściągacze na rękawach i obszyciu | Płaskie szwy | Neutralna metka rozmiarowa | Tkanina typu Molton

Colour	Sizes	1	from 25 (XXL from 20)	from 250 (XXL from 200)
Coloured	XS - XL	164,24	159,52	148,06
Coloured	XXL	164,24	159,52	148,06
Coloured	3XL	188,84	183,44	170,30
Heather Colours	XS - XL	179,63	174,46	161,99
Heather Colours	XXL	179,63	174,46	161,99
Heather Colours	3XL	206,59	200,63	186,25



X.O  
by promodoro



## XO1680 | 1680 X.O Hoody Sweater Men

70% bawełna / 30% poliester (Heather Navy: 52% bawełna / 48% poliester), (Heather Grey: 62% bawełna / 33% poliester / 5% wiskoza)

**XS, S, M, L, XL, XXL, 3XL**  
280 g/m<sup>2</sup>

X.O by Promodoro

BERRY	BLACK	HEATHER GREY	HEATHER NAVY
OLIVE			

Kaptur z podwójnej tkaniny | Kieszeń kangurkowa | Szerokie elastyczne ściągacze na rękawach i obszyciu | Płaskie szwy | Neutralna metka rozmiarowa | Tkanina typu Molton

Colour	Sizes	1	from 20 (XXL from 15)	from 200 (XXL from 150)
Coloured	XS - XL	181,20	176,03	163,45
Coloured	XXL	181,20	176,03	163,45
Coloured	3XL	208,38	202,43	187,94
Heather Colours	XS - XL	196,59	190,97	177,38
Heather Colours	XXL	196,59	190,97	177,38
Heather Colours	3XL	226,13	219,62	204,00



SOL'S  
the fair spirit

## L02991 | 02991 Men's Spencer Sweat

Zewnątrz: 100% bawełna, wewnątrz: 80% bawełna / 20% poliester (Heather Oxblood, Heather Denim, Charcoal Melange: 60% bawełna / 40% poliester), (Grey Melange: 75% bawełna / 20% poliester / 5% wiskoza), (Ash: 79% bawełna / 20% poliester / 1% wiskoza)

**XS, S, M, L, XL, XXL, 3XL**  
280 g/m<sup>2</sup>

SOL'S

ASH (HEATHER)	BLACK	CHARCOAL MELANGE	CREAMY BLUE
CREAMY PINK	FRENCH NAVY	GREY MELANGE	HEATHER DENIM
HEATHER OXBLOOD	RED	ROYAL BLUE	WHITE

Low Shrinkage Fabric Fleece 280; 80% bawełna ring-spun / 20% poliester. Podszewka: 100% czesana bawełna | Przednia kieszeń kangurkowa | Szwy boczne | Kaptur z podszewką i troczkami | Splot 2x2 rib na mankietach i u dołu bluzy | Półksiężycowy karczek | Taśma wzmacniająca na karku | Brak metki

Colour	Sizes	1	from 25	from 250
Coloured	XS - XXL	159,63	135,25	126,49
Coloured	3XL	176,59	149,63	139,86

## L03103 | 03103 Women's Hooded Sweatshirt Spencer

80% bawełna / 20% poliester, Zewnątrz: 100% bawełna (Charcoal Melange, Heather Oxblood, Heather Denim: 60% bawełna / 40% poliester), (Grey Melange: 75% bawełna / 20% poliester / 5% wiskoza), (Ash: 79% bawełna / 20% poliester / 1% wiskoza)

**XS, S, M, L, XL, XXL**  
280 g/m<sup>2</sup>

SOL'S

BLACK	CREAMY BLUE	CREAMY PINK	FRENCH NAVY
HEATHER ASH	HEATHER CHARCOAL MELANGE	HEATHER DENIM	HEATHER GREY MELANGE
HEATHER OXBLOOD	RED	ROYAL BLUE	WHITE

LSF (tkanina o niskiej kurczliwości) 280 | 80% bawełny ringspun, 20% poliester, szczotkowana podszewka; Na zewnątrz: 100% bawełna | Przednia kieszeń kangurkowa | Szwy boczne | Kaptur z podszewką i troczkami | Splot 2x2 rib na mankietach i u dołu bluzy | Półksiężycowy karczek | Taśma wzmacniająca na karku

Colour	Sizes	1	from 25	from 250
Coloured	XS - XXL	159,63	135,25	126,49



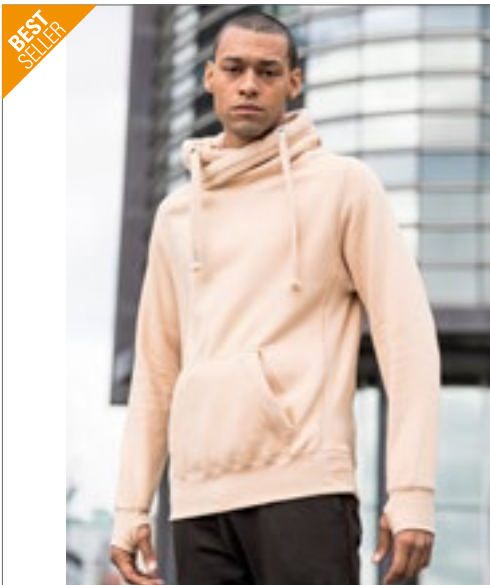

BEST SELLER

Just Hoods  
RWD



## JH021 | JH021 Cross Neck Hoodie

70% bawełna / 30% poliester (Charcoal (Heather): 52% bawełna / 48% poliester), (Heather Grey, Black Smoke: 65% bawełna / 35% poliester)

S, M, L, XL, XXL  
330 g/m<sup>2</sup>

Just Hoods

BABY PINK	BLACK SMOKE	CHARCOAL (HEATHER)	HEATHER GREY
JET BLACK	NUDE	OXFORD NAVY	

Gruba bluza z kapturem | Detale obszyte podwójnym szwem | Podwójne szwy | 3-panelowy, dwuwarstwowy kaptur z troczkami | Płaskie troczki | Ściągacze przy rękawach i u dołu bluzy z dzianiny prążkowanej | Kieszki kangurkowa | Czesany polar od wewnątrz | Miękka bawełna idealna do znakowania | Odrzywana metka | Otwór na kciuk w mankietach rękawa

Colour	Sizes	1	from 24	from 240
Coloured	S- XXL	203,55	168,39	160,64



NEW

TEE JAYS



## TJ5102 | 5102 Power Hoodie

70% bawełna / 30% poliester  
XS, S, M, L, XL, XXL, 3XL, 4XL, 5XL

280 g/m<sup>2</sup>

Tee Jays

BLACK	DARK GREY (SOLID)	FOREST GREEN	NAVY
RED			

70% bawełna organiczna / 30% poliester | Wygodny kaptur i kieszeń z przodu | Metka Tear-Away | Dwukrotnie farbowana | Dodatek elastanu | Wewnątrz materiał szczotkowany | Możliwość prania w temp. do 60°C

Colour	Sizes	1	from 10	from 100
Coloured	XS- XXL	202,77	186,03	180,52
Coloured	3XL- 5XL	214,00	196,25	190,41



## BY037 | BY037 Ladies' Oversized Hoodie

100% bawełna (Grey: 90% bawełna / 10% wiskoza), (Charcoal: 60% bawełna / 40% poliester)

XS, S, M, L, XL  
240 g/m<sup>2</sup>

Build Your Brand

BLACK	CHARCOAL (HEATHER)	GREY
-------	--------------------	------

Loose Terry | Neutralna metka rozmiarowa | Modny fason | Dół i rękawy wykończony ściągaczem | Kaptur z pojedynczym szwem i płaskimi troczkami

Colour	Sizes	1	from 30	from 300
Coloured	XS- XL	124,58	111,77	105,15



## BY074 | BY074 Oversize Hoodie

65% bawełna / 35% poliester  
S, M, L, XL, XXL

250 g/m<sup>2</sup>

Build Your Brand

BLACK	CHARCOAL (HEATHER)	HEATHER GREY
-------	--------------------	--------------

Neutralna metka rozmiarowa | Możliwy nadruk na karku | Opadające ramiona | Taśma wzmacniająca na karku | Prążkowane ściągacze rękawów i dołu bluzy | Kaptur z metalowymi oczkami na troczek | Troczek w tym samym kolorze zakończony metalowymi elementami | Surowe wykończenia | Karczek w kształcie półksiężyca | Krój oversize

Colour	Sizes	1	from 20	from 200
Coloured	S- XXL	187,38	167,94	158,17





**Z209M | R-209M-0 Pure Organic High Collar Hooded Sweat**

100% bawełna  
XS, S, M, L, XL, XXL, 3XL  
300 g/m<sup>2</sup>

Russell Pure Organic

AQUA	BLACK	BURGUNDY	DARK OLIVE
FRENCH NAVY	NATURAL	STONE	WHITE

Współczesny, nowoczesny fason | Unbrushed Twill-Terry | Tylko mała etykieta na karku z numerem produktu | Prążkowane ściągacze rękawów i dołu z dodatkiem Lycry® | Ozdobne detale u dołu | Podwójne szwy | Taśma wzmacniająca w jodełkę na karku | Wszywane kieszenie z tegosamego materiału | Solidne troczki z 100% bawełny z kontrastowymi końcówkami | Dwupanelowy kaptur z wysokim kołnierzem | Kaptur z miękką podszewką | Półksiężycowy karczek do znakowania

Colour	Sizes	1	from 24	from 240
White	XS - 3XL	229,61	200,41	190,41
Coloured	XS - 3XL	241,41	210,74	200,18



**MY610 | MY610 my mate - Men's Hoody**

80% bawełna / 20% poliester (Heather Kolory: 60% bawełna / 40% poliester), (Heather Grey: 85% bawełna / 15% wiskoza)

S, M, L, XL, XXL, 3XL

300 g/m<sup>2</sup>

Miners mate

BLACK/HEATHER BLACK	BURGUNDY/HEATHER BURGUNDY	GREY SOLID/HEATHER GREY
HEATHER GREY/GREY SOLID	NAVY/HEATHER NAVY	OLIVE/HEATHER OLIVE

Bawełna ring-spun | Dopasowany fason | 3-panelowy, dwuwarstwowy kaptur | Enzymowana i silikonowana | Płaskie troczki w tym samym kolorze | Prążkowane ściągacze 2x1 rękawów i dołu bluzy | Taśma wzmacniająca na karku | Raglanowe rękawy | Szwy boczne | Neutralna metka rozmiarowa na karku | Możliwa do usunięcia metka miners mate | Dekatyzowana | Enzymowana i silikonowana | Kieszeń kangurkowa

Colour	Sizes	1	from 20	from 200
Coloured	S - 3XL	220,74	196,70	183,33



**CV3719 | 3719 Unisex Pullover Poly-Cotton Fleece Hoodie**

52% bawełna / 48% poliester (Marble-Kolory: 85% bawełna / 15% poliester; DTG Kolory: Zewnątrz: 100% bawełna / Wewnątrz: 70% poliester / 30% bawełna)

XS, S, M, L, XL, XXL

220 g/m<sup>2</sup>

Canvas

BLACK	DARK GREY HEATHER	DEEP HEATHER	DTG BLACK
DTG DARK GREY	DTG WHITE	HEATHER FOREST	MAROON
MILITARY GREEN	NAVY	PEACH	RED
STORM	TRUE ROYAL	WHITE	

Czesana bawełna ring spun | Rękawy wszywane | Kieszeń kangurkowa | Troczki przy kapturze w kontrastującym, białym kolorze | Szwy boczne | Unisex | Lekko dopasowana | Elastyczne prążkowane ściągacze

Colour	Sizes	1	from 18	from 180
Coloured	XS - XL	155,36	134,69	129,52
Coloured	XXL	181,31	157,16	151,09



**MY620 | MY620 my mate - Ladies' Hoody**

80% bawełna / 20% poliester (Heather Kolory: 60% bawełna / 40% poliester), (Heather Grey: 85% bawełna / 15% wiskoza)

XS, S, M, L, XL, XXL

300 g/m<sup>2</sup>

Miners mate

BLACK/HEATHER BLACK	BURGUNDY/HEATHER BURGUNDY	GREY SOLID/HEATHER GREY
HEATHER GREY/GREY SOLID	NAVY/HEATHER NAVY	OLIVE/HEATHER OLIVE

Bawełna ring-spun | Dopasowany fason | 3-panelowy, dwuwarstwowy kaptur | Enzymowana i silikonowana | Płaskie troczki w tym samym kolorze | Prążkowane ściągacze 2x1 rękawów i dołu bluzy | Taśma wzmacniająca na karku | Raglanowe rękawy | Szwy boczne | Neutralna metka rozmiarowa na karku | Możliwa do usunięcia metka miners mate | Dekatyzowana | Enzymowana i silikonowana | Kieszeń kangurkowa

Colour	Sizes	1	from 20	from 200
Coloured	XS - XXL	220,74	196,70	183,33





**Just Hoods**  
RWD



**JH103 | JH103 Game Day Hoodie**

70% bawełna / 30% poliester (Heather Grey: 65% bawełna / 35% poliester)

**XS, S, M, L, XL, XXL, 3XL**

330 g/m<sup>2</sup>

Just Hoods

DEEP BLACK/HEATHER GREY	HEATHER GREY/DEEP BLACK
NEW FRENCH NAVY/HEATHER GREY	

Bawełna ring spun | Gruba bluza z kapturem | Paski na rękawach | Prosty fason | Dwuwarstwowy kaptur z podszewką single jersey | Podwójne szwy | Wszywane rękawy | Kieszeń kangurkowa | Prążkowane ściągacze rękawów i dołu | Czesany polar od wewnątrz | Miękka bawełna idealna do znakowania | Metka Tear-out

Colour	Sizes	1	from 24	from 240
Coloured	XS- XXL	173,00	143,23	136,60
Coloured	3XL	189,85	157,16	149,86



**INDEPENDENT**  
ESSENTIAL CLOTHING



**NP302 | IND40RP Men's Lightweight Raglan Hooded Pullover**

55% bawełna / 45% poliester

**XS, S, M, L, XL, XXL, 3XL**

230 g/m<sup>2</sup>

Independent

CHARCOAL HEATHER/ARMY HEATHER	CHARCOAL HEATHER/BLACK
CHARCOAL HEATHER/BURGUNDY HEATH	GUNMETAL HEATHER/ARMY HEATHER
GUNMETAL HEATHER/BLACK	GUNMETAL HEATHER/BURGUNDY HEATH
GUNMETAL HEATHER/CHARCOAL HEATH	GUNMETAL HEATHER/CLASSIC NAVY

Polar z mieszanki bawełny i poliestru | Raglanowe rękawy | Jersejowa podszewka kaptura | Podwójne szwy | Przednia kieszeń kangurkowa | Taśma wzmacniająca na karku, o splecie skośnym | Mankiety i ściągacze u dołu bluzy wykończony dzianiną prążkowaną 1x1 | Niklowe oczka | Fason slim fit | Amerykańska (duża) rozmiarówka

Colour	Sizes	1	from 24	from 240
Coloured	XS- XL	189,96	162,10	151,99
Coloured	XXL- 3XL	203,44	173,56	162,77



**TEE JAYS**



**TJ5432 | 5432 Two-Tone Hooded Sweatshirt**

70% bawełna / 30% poliester

**S, M, L, XL, XXL, 3XL**

310 - 320 g/m<sup>2</sup>

Tee Jays

HEATHER GREY/DARK GREY (SOLID)	HEATHER GREY/NAVY
--------------------------------	-------------------

Wysokiej jakości prążkowanie z dodatkiem elastanu | Duża kieszeń z przodu | Wewnątrz materiał szcztokowany | Podwójne szwy

Colour	Sizes	1	from 10	from 100
Coloured	S- XXL	236,47	217,15	210,63
Coloured	3XL	247,81	227,37	220,52



**NEW**

**BUILD YOUR BRAND BASIC**



**BYBB005 | BB005 Basic Raglan Hoody**

50% bawełna / 50% poliester

**XS, S, M, L, XL, XXL, 3XL, 4XL, 5XL**

270 g/m<sup>2</sup>

Build Your Brand Basic

BLACK/RED	CHARCOAL/BLACK
HEATHER GREY/BLACK	NAVY/BURGUNDY
WHITE/BLACK	

Raglanowe rękawy w kontrastowym kolorze | Regulowany kaptur | Obszerna kieszeń kangurkowa | Ściągacze dolne z dzianiny prążkowanej | Tylko metka rozmiarowa

Colour	Sizes	1	from 25	from 250
Coloured	XS- XXL	149,63	134,24	126,38
Coloured	3XL- 5XL	168,50	151,09	142,22



**BURNSIDE**



**BU8603 | 8603 Printed Striped Marl Pullover**

55% bawełna / 45% poliester

**S, M, L, XL, XXL, 3XL**

280 g/m<sup>2</sup>

Burnside

BLACK - CHARCOAL	LT. BLUE - BLACK (STRIPED)	RED - BLACK (STRIPED)
------------------	----------------------------	-----------------------

Ozdobny szew V przy dekolcie | Troczki kaptura oraz prążkowane ściągacze rękawów i dołu bluzy, w czarnym kolorze | Kieszeń kangurkowa | Kieszeń na telefon zapinana na zamek

Colour	Sizes	1	from 12	from 120
Coloured	S- XL	199,06	169,85	159,29
Coloured	XXL- 3XL	219,06	186,93	175,24



**Just Hoods**  
RWD



**JH018 | JH018 Nautical Stripe Hoodie**

Navy Stripe: 80% bawełna / 20% poliester, Heather Grey Stripe: 90% bawełna / 10% wiskoza

**XS, S, M, L, XL, XXL**

280 g/m<sup>2</sup>

Just Hoods

HEATHER GREY STRIPE	NAVY STRIPE
---------------------	-------------

Wzór w paski | Tkanina French Terry | Wygodny fason | Kieszeń kangurkowa | Dwuwarstwowy kaptur | Okrągłe troczki | Ściągacze przy rękawach i u dołu bluzy z dzianiny prążkowanej | Miękka bawełna idealna do znakowania | Metka Tear-out

Colour	Sizes	1	from 24	from 240
Coloured	XS- XXL	179,96	148,85	141,99



## BY111 | BY111 Camo Hoody

60% bawełna / 40% poliester  
S, M, L, XL, XXL, 3XL, 4XL, 5XL  
250 g/m<sup>2</sup>

Build Your Brand



Swobodny krój | Regulowany kaptur | Duża kieszeń kangurka | Szerokie prążkowanie obszycia i ściągaczy

Colour	Sizes	1	from 30 (3XL from 20)	from 300 (3XL from 200)
Dark Camo	S - XXL	212,43	190,41	179,29
Dark Camo	3XL - 5XL	249,95	224,11	210,97



Just Hoods  
RWD



## JH014 | JH014 Camo Hoodie

70% bawełna / 30% poliester  
XS, S, M, L, XL, XXL  
280 g/m<sup>2</sup>

Just Hoods



Podwójne szwy | Klasyczna bluza w kolorach moro | Dwuwarstwowy kaptur | Płaskie troczki | Czesany polar od wewnątrz | Ściągacze przy rękawach i u dołu bluzy z dzianiny prążkowanej | Miękką bawełną idealną do znakowania | Odrywana metka | Certyfikat: Worldwide Responsible Accredited Production (WRAP)

Colour	Sizes	1	from 24	from 240
Coloured	XS - XXL	179,96	148,85	141,99



## NP380 | IND4000C Men's Heavyweight Hooded Pullover

70% bawełna / 30% poliester (Heather Kolory: 52% bawełna / 48% poliester),  
(Camo Kolory: 75% bawełna / 25% poliester)  
XS, S, M, L, XL, XXL, 3XL, 4XL  
330 g/m<sup>2</sup>

Independent

XS, S, M, L, XL, XXL, 3XL, 4XL

BLACK	CHARCOAL HEATHER	GREY HEATHER
NAVY	WHITE	

XS, S, M, L, XL, XXL, 3XL

ALPINE GREEN	ARMY	ARMY CAMO
BLACK CAMO	BLUE AQUA	BONE
CARDINAL	CHARCOAL (SOLID)	CHARCOAL HEATHER/BLACK
CHARCOAL HEATHER/CURRENT	DARK GREEN	FOREST CAMO
GOLD	GREY HEATHER/BLACK	GREY HEATHER/SLATE BLUE
GUNMETAL HEATHER	LAVENDER	LIGHT PINK
LIGHT YELLOW	MAROON	MINT
PEACH	RED	ROYAL
SADDLE	SAFETY ORANGE	SAFETY YELLOW
SANDSTONE	SLATE BLUE	SNOW CAMO
TIGER CAMO		

100% przędza bawełniana 32 singles face yarn | Uwaga: Wersja kolorystyczna Heather nie jest wykonana ze 100% przędzy bawełnianej face yarn | Kaptur podszewką polarową | Podwójne szwy | Twillowa taśma wzmacniająca na karku | Mankiety i ściągacz u dołu bluzy wykończony dzianiną prążkowaną 1x1 | Niklowe oczka

Colour	Sizes	1	from 24	from 240
Coloured	XS - XL	208,05	177,49	166,37
Coloured	XXL - 3XL	221,53	189,06	177,27
Coloured	4XL	235,23	200,74	188,16
Camo Colours	XS - XL	267,02	227,82	213,55
Camo Colours	XXL - 3XL	280,50	239,39	224,45







NEW

JustHoods®  
RWDs



JH065 | JH065

### Women's Fashion Cropped Zoodie

80% bawełna / 20% poliester (Heather Grey: 75% bawełna / 25% poliester)  
XXS, XS, S, M, L, XL  
280 g/m<sup>2</sup>

Just Hoods

ARCTIC WHITE	DEEP BLACK	DUSTY GREEN	DUSTY PINK
HEATHER GREY			

Bawełna ring spun | Krótki, luźny fason damski | Obniżone wszyte rękawa | Metalowy zamek błyskawiczny YKK z przodu | Podwójne szwy | Czesany polar od wewnątrz | Dwuwarstwowy kaptur | Płaskie troczki | Mięka bawełniana tkanina | Odrywana metka

Colour	Sizes	1	from 24	from 240
Coloured	XXS - XL	145,81	120,76	115,14

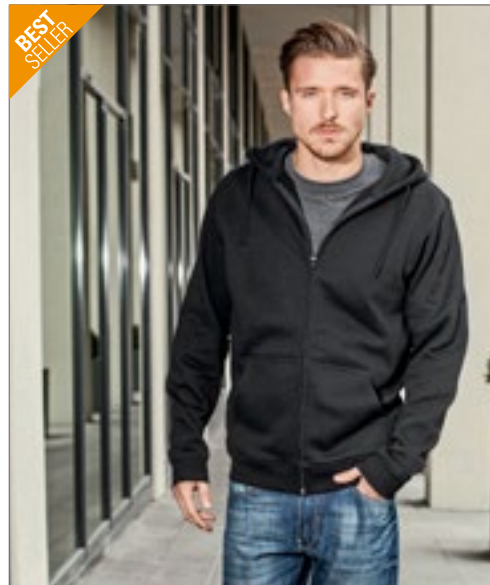

BEST SELLER

BUILD YOUR BRAND

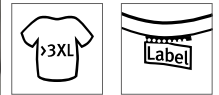

BY012 | BY012

### Heavy Zip Hoody

65% bawełna / 35% poliester  
S, M, L, XL, XXL, 3XL, 4XL, 5XL  
300 g/m<sup>2</sup>

Build Your Brand

BLACK	CHARCOAL (HEATHER)	HEATHER GREY	OLIVE
-------	--------------------	--------------	-------

Wewnątrz materiał szczotkowany | Na karku neutralna metka rozmiarowa | Dwie naszywane kieszenie | Rękawy wszywane | Ściągacze rękawów i dołu bluzy z dzianiny prążkowanej | Karczek w kształcie półksiężyca | Kaptur z szwem podwójnym | Taśma wzmacniająca na karku, w jodełkę | Kaptur z podszewką

Colour	Sizes	1	from 20 (3XL from 15)	from 200 (3XL from 150)
Coloured	S - XXL	169,18	151,65	142,78
Coloured	3XL - 5XL	199,73	179,18	168,62



TEE JAYS®



TJ5436N | 5436

### Womens Fashion Full Zip Hood

70% bawełna / 30% poliester  
S, M, L, XL, XXL  
310 g/m<sup>2</sup>

Tee Jays

BLACK	DARK GREY (SOLID)	DARK OLIVE	FLINT STONE
HEATHER GREY	NAVY		

Podwójne szwy | Długa bawełna egipska | Wewnątrz materiał szczotkowany | Dwukrotnie farbowana | Trzynitkowy splot - gładka powierzchnia | Dwuwarstwowy kaptur | Dodatek elastanu | Bawełna ring-spun

Colour	Sizes	1	from 10	from 100
Coloured	S - XXL	281,51	258,49	250,73



TEE JAYS®



TJ5435N | 5435

### Fashion Full Zip Hood

70% bawełna / 30% poliester  
S, M, L, XL, XXL, 3XL  
310 g/m<sup>2</sup>

Tee Jays

BLACK	DARK GREY (SOLID)	DARK OLIVE	FLINT STONE
HEATHER GREY	NAVY		

Podwójne szwy | Wewnątrz materiał szczotkowany | Długa bawełna egipska | Dodatek elastanu | Dwuwarstwowy kaptur | Trzynitkowy splot - gładka powierzchnia | Idealna do nadruku | Dwukrotnie farbowana | Bawełna ring-spun

Colour	Sizes	1	from 10	from 100
Coloured	S - XXL	281,51	258,49	250,73
Coloured	3XL	292,75	268,71	260,62





## BCWW36B | WW36B Organic Zipped Hood Jacket /Women

80% bawełna / 20% poliester (Heather Grey: 71% bawełna / 25% poliester / 4% wiskoza)

XS, S, M, L, XL, XXL  
280 g/m<sup>2</sup>

B&C

ASPHALT	BLACK PURE	HEATHER GREY	NAVY BLUE
OFF WHITE	RED	ROYAL	SAGE
SOFT ROSE	WHITE		

Tkanina French Terry | Długie rękawy | Prosty fason | Wstępnie prana, czesana bawełna organiczna ring spun | Poliester pochodzący z recyklingu | Szwy boczne | Widoczna naszywka na karku „Hi, I'm Organic” | Brak metki | Półksiężycowy karczek single jersey | Wysokiej jakości taśma wzmacniająca o jodełkowym splocie | Kryty, metalowy zamek | Podszewka single jersey w kapturze | Modny troczek | Nieczesana tkanina | Wytrzymała tkanina | Miękki w dotyku | Gładka, miękka powierzchnia | Miękka, satynowa metka w szwie bocznym

Colour	Sizes	1	from 20	from 200
Coloured	XS - XXL	165,70	147,95	136,94



## BCWU35B | WU35B Organic Zipped Hood Jacket

80% bawełna / 20% poliester (Heather Grey: 71% bawełna / 25% poliester / 4% wiskoza)

XS, S, M, L, XL, XXL, 3XL  
280 g/m<sup>2</sup>

B&C

ASPHALT	BLACK PURE	HEATHER GREY	NAVY BLUE
OFF WHITE	RED	ROYAL	SAGE
SOFT ROSE	WHITE		

Unisex | Tkanina French Terry | Długie rękawy | Prosty fason | Wstępnie prana, czesana bawełna organiczna ring spun | Poliester pochodzący z recyklingu | Szwy boczne | Widoczna naszywka na karku „Hi, I'm Organic” | Brak metki | Półksiężycowy karczek single jersey | Wysokiej jakości taśma wzmacniająca o jodełkowym splocie | Kryty, metalowy zamek | Podszewka single jersey w kapturze | Modny troczek | Nieczesana tkanina | Wytrzymała tkanina | Miękki w dotyku | Gładka, miękka powierzchnia | Miękka, satynowa metka w szwie bocznym

Colour	Sizes	1	from 20	from 200
Coloured	XS - 3XL	165,70	147,95	136,94



## BCWW03Q | WW03Q QUEEN Zipped Hood Jacket /Women

80% bawełna / 20% poliester (Heather Grey: 75% bawełna / 21% poliester / 4% wiskoza), (Heather Mid Grey: 60% bawełna / 40% poliester)

XS, S, M, L, XL, XXL, 3XL  
280 g/m<sup>2</sup>

B&C

ASPHALT	BLACK PURE	HEATHER GREY	NAVY BLUE
RED	ROYAL	WHITE	

XS, S, M, L, XL, XXL

DARK CHERRY	HEATHER MID GREY	KHAKI
-------------	------------------	-------

Wewnątrz polar czesany | Długie rękawy | Prosty fason | Wstępnie prana, czesana bawełna ring-spun | Szwy boczne | Podszewka single jersey w kapturze | Płaskie troczki z metalowymi końcówkami | Wytrzymała taśma wzmacniająca na karku | Kryty, metalowy zamek | Półksiężycowy karczek single jersey | 100% miękka bawełna z wykończeniem peached feel (technologia B&C PST) | Gładka, miękka powierzchnia | Miękka, satynowa metka

Colour	Sizes	1	from 20	from 200
Coloured	XS - XXL	191,08	170,41	157,72
Coloured	3XL	238,49	212,99	197,15



## BCWU03K | WU03K KING Zipped Hood Jacket

80% bawełna / 20% poliester (Heather Grey: 75% bawełna / 21% poliester / 4% wiskoza), (Heather Mid Grey: 60% bawełna / 40% poliester)

XS, S, M, L, XL, XXL, 3XL, 4XL  
280 g/m<sup>2</sup>

B&C

ASPHALT	BLACK PURE	HEATHER GREY	NAVY BLUE
RED	ROYAL	WHITE	

XS, S, M, L, XL, XXL, 3XL

DARK CHERRY	HEATHER MID GREY	KHAKI
-------------	------------------	-------

Unisex | Wewnątrz polar czesany | Długie rękawy | Prosty fason | Wstępnie prana, czesana bawełna ring-spun | Szwy boczne | Podszewka single jersey w kapturze | Płaskie troczki z metalowymi końcówkami | Wytrzymała taśma wzmacniająca na karku | Kryty, metalowy zamek | Półksiężycowy karczek single jersey | 100% miękka bawełna z wykończeniem peached feel (technologia B&C PST) | Gładka, miękka powierzchnia | Miękka, satynowa metka

Colour	Sizes	1	from 20	from 200
Coloured	XS - 3XL	191,08	170,41	157,72
Coloured	4XL	238,49	212,99	197,15



X.O.  
by promodoro



**XO1751** | 1751 **X.O Hoody Jacket Women**

70% bawełna / 30% poliester (Heather Black: 52% bawełna / 48% poliester),  
(Heather Grey: 62% bawełna / 33% poliester / 5% wiskoza)

**XS, S, M, L, XL, XXL, 3XL**

280 g/m<sup>2</sup>

X.O by Promodoro

BERRY	BLACK	HEATHER BLACK	HEATHER GREY
PETROL			

Zamek w tym samym kolorze | Kaptur z podwójnej tkaniny | Kieszeń kangurkowa | Szerokie elastyczne ściągacze na rękawach i obszyciu | Płaskie szwy | Neutralna metka rozmiarowa | Krój slim fit | Tkanina typu Molton

Colour	Sizes	1	from 25 (XXL from 20)	from 250 (XXL from 200)
Coloured	XS- XL	181,20	176,03	163,45
Coloured	XXL	181,20	176,03	163,45
Coloured	3XL	208,38	202,43	187,94
Heather Colours	XS- XL	196,59	190,97	177,38
Heather Colours	XXL	196,59	190,97	177,38
Heather Colours	3XL	226,13	219,62	204,00



X.O.  
by promodoro



**XO1650** | 1650 **X.O Hoody Jacket Men**

70% bawełna / 30% poliester (Heather Black: 52% bawełna / 48% poliester),  
(Heather Grey: 62% bawełna / 33% poliester / 5% wiskoza)

**XS, S, M, L, XL, XXL, 3XL**

280 g/m<sup>2</sup>

X.O by Promodoro

BERRY	BLACK	HEATHER BLACK	HEATHER GREY
PETROL			

Zamek w tym samym kolorze | Kaptur z podwójnej tkaniny | Kieszeń kangurkowa | Szerokie elastyczne ściągacze na rękawach i obszyciu | Płaskie szwy | Neutralna metka rozmiarowa | Tkanina typu Molton

Colour	Sizes	1	from 25 (XXL from 20)	from 250 (XXL from 200)
Coloured	XS- XL	196,14	190,52	176,93
Coloured	XXL	196,14	190,52	176,93
Coloured	3XL	225,57	219,06	203,44
Heather Colours	XS- XL	211,53	205,46	190,86
Heather Colours	XXL	211,53	205,46	190,86
Heather Colours	3XL	243,21	236,24	219,50



**R**  
russell



**Z263F** | R-263F-0 **Ladies' Authentic Melange Zipped Hood Sweat**

75% bawełna / 21% poliester / 4% wiskoza (Carbon Melange: 77% bawełna / 23% poliester), Materiał zewnętrzny: 100% bawełna

**XS, S, M, L, XL**

280 g/m<sup>2</sup>

Russell

BRICK RED MELANGE	BURGUNDY MELANGE	CARBON MELANGE	CHARCOAL MELANGE
INDIGO MELANGE	OCEAN MELANGE		

Bawełna czesana typu ring-spun | Tkanina wierzchnia: 100% bawełny (tkanina trójwarstwowa) | Taliowana | Karczek w kształcie półksiężyca | Wzmocniająca taśma jodełkowa na karku | Mała metka na karku (z numerem produktu) | Kieszeń typu kangurek | Kryty szew na ramionach, mankietach i u dołu | Dodatek elastanu w ściągaczach rękawów i talii | Płaskie troczki | Dwuwarstwowy kaptur z podszewką i tunelem na troczki | Wyjście słuchawkowe | Kryty, metalowy zamek YKK (Antique Silver) | Duża powierzchnia do zdobienia

Colour	Sizes	1	from 24	from 240
Coloured	XS- XL	222,87	194,68	184,91



**R**  
russell



**Z263M** | R-263M-0 **Men's Authentic Melange Zipped Hood Sweat**

75% bawełna / 21% poliester / 4% wiskoza (Carbon Melange: 77% bawełna / 23% poliester), Materiał zewnętrzny: 100% bawełna

**XS, S, M, L, XL, XXL, 3XL**

280 g/m<sup>2</sup>

Russell

BRICK RED MELANGE	BURGUNDY MELANGE	INDIGO MELANGE	OCEAN MELANGE
-------------------	------------------	----------------	---------------

Bawełna czesana typu ring-spun | Tkanina wierzchnia: 100% bawełny (tkanina trójwarstwowa) | Proste cięcie | Karczek w kształcie półksiężyca | Wzmocniająca taśma jodełkowa na karku | Mała metka na karku (z numerem produktu) | Kieszeń typu kangurek | Kryty szew na ramionach, mankietach i u dołu | Dodatek elastanu w ściągaczach rękawów i talii | Płaskie troczki | Dwuwarstwowy kaptur z podszewką i tunelem na troczki | Wyjście słuchawkowe | Kryty, metalowy zamek YKK (Antique Silver) | Duża powierzchnia do zdobienia

Colour	Sizes	1	from 24	from 240
Coloured	XS- 3XL	233,21	203,55	193,33





## mantis

\*SUPERSTAR  
by mantis



### P83 | M83 Men's Superstar Zip-Through Hoodie

80% bawełna / 20% poliester

S, M, L, XL, XXL

330 g/m<sup>2</sup>

Mantis

S, M, L, XL, XXL

BLACK CHARCOAL GREY MELANGE DARK NAVY HEATHER GREY MELANGE

SWISS NAVY

S, M, L, XL

BURGUNDY

Wszywane rękawy | Kieszenie kangurkowe | Zamek błyskawiczny w kolorze mosiądzu | Szerokie troczki w naturalnym kolorze z metalowymi zakończeniami | Kaptur 3 panelowy | Dekoracyjne płaskie szwy na bokach i przy kieszeniach | Podwójna taśma wzmacniająca na karku | Odrywana metka rozmiarowa | Wykończenie peach finish

Colour	Sizes	1	from 20	from 200
Solid Colours	S - XXL	223,32	193,55	179,18
Melange Colours	S - XXL	237,25	205,69	190,41



## mantis

\*SUPERSTAR  
by mantis



### P84 | M84 Women's Superstar Zip Through Hoodie

80% bawełna / 20% poliester

S, M, L, XL

330 g/m<sup>2</sup>

Mantis

BLACK BURGUNDY CHARCOAL GREY MELANGE DARK NAVY  
HEATHER GREY MELANGE SWISS NAVY

Wszywane rękawy | Kieszeń kangurkowa | Zamek błyskawiczny w kolorze mosiądzu | Szerokie troczki w naturalnym kolorze z metalowymi zakończeniami | Kaptur 3 panelowy | Dekoracyjne płaskie szwy na bokach i przy kieszeniach | Podwójna taśma wzmacniająca na karku | Odrywana metka rozmiarowa | Wykończenie peach finish

Colour	Sizes	1	from 20	from 200
Solid Colours	S - XL	202,43	175,36	162,44
Melange Colours	S - XL	209,28	181,42	167,94



## JAMES & NICHOLSON

### JN962 | JN962 Ladies' Lifestyle Zip-Hoody

80% bawełna / 20% poliester

S, M, L, XL, XXL

280 g/m<sup>2</sup>

James+Nicholson

BLACK/GREY HEATHER COBALT/GREY HEATHER  
DARK ORANGE/NAVY GREEN/NAVY  
GREY MELANGE/NAVY NAVY/COBALT  
OFF-WHITE/GREY HEATHER RED/GREY HEATHER

Bawełna czesana typu ring-spun | Rozsuwana bluza z kapturem | Wysokiej jakości, miękka tkanina, czesana od wewnątrz | Ściągacze rękawów z elastanem | Płaskie szwy w tym samym kolorze | Dwuwarstwowy kaptur z troczkami i podszewką w kontrastowym kolorze | Kieszeń kangurkowa | Lekko zwężany fason

Colour	Sizes	1	from 30	from 300
Coloured	S - XXL	196,59	183,67	178,61

### JN963 | JN963 Men's Lifestyle Zip-Hoody

80% bawełna / 20% poliester

S, M, L, XL, XXL, 3XL

280 g/m<sup>2</sup>

James+Nicholson

BLACK/GREY HEATHER COBALT/GREY HEATHER  
DARK ORANGE/NAVY GREEN/NAVY  
GREY MELANGE/NAVY NAVY/COBALT  
OFF-WHITE/GREY HEATHER RED/GREY HEATHER

Bawełna czesana typu ring-spun | Rozsuwana bluza z kapturem | Wysokiej jakości, miękka tkanina, czesana od wewnątrz | Ściągacze rękawów z elastanem | Płaskie szwy w tym samym kolorze | Dwuwarstwowy kaptur z troczkami i podszewką w kontrastowym kolorze | Kieszeń kangurkowa

Colour	Sizes	1	from 30	from 300
Coloured	S - 3XL	196,59	183,67	178,61







BELLA+CANVAS



**CV3909** | 3909 **Unisex Triblend Full Zip Hoodie**

50% poliester / 37,5% bawełna / 12,5% wiskoza  
XS, S, M, L, XL, XXL  
280 g/m<sup>2</sup>

Canvas

- BLUE TRIBLEND (HEATHER)
- CARDINAL TRIBLEND (HEATHER)
- GREY TRIBLEND (HEATHER)
- NAVY TRIBLEND (HEATHER)
- SOLID BLACK TRIBLEND

Bawełna czesana typu ring-spun | Kieszeń kangurkowa | Zamek błyskawiczny oraz troczki w kontrastowym kolorze | Ściągacze rękawów i dołu bluzki z dzianiny prążkowanej | Szwy boczne | Lekko dopasowana | Unisex



NL | NEXT LEVEL APPAREL



**NX9603** | 9603 **Women's PCH Raglan Zip Hoody**

60% bawełna / 40% poliester  
XS, S, M, L, XL, XXL  
250 g/m<sup>2</sup>

Next Level Apparel

- HEATHER BAY BLUE (CVC)
- HEATHER BLACK (CVC)
- HEATHER CARDINAL (CVC)
- HEATHER GREY (CVC)
- HEATHER MILITARY GREEN (CVC)

Troczek w naturalnym kolorze. Kontrastowy zamek błyskawiczny | Jersejowa podszewka kaptura | Metka TearAway

Colour	Sizes	1	from 12	from 120
Coloured	XS - XL	226,69	196,48	188,95
Coloured	XXL	252,64	218,94	210,52

Colour	Sizes	1	from 24	from 240
Coloured	XS - XL	224,67	189,85	171,65
Coloured	XXL	248,15	211,42	189,62



**EA051** | EA051 **Okavango Regen Zoody**

70% bawełna / 30% poliester  
XS, S, M, L, XL, XXL  
330 g/m<sup>2</sup>

Ecologie

- BLACK/CHARCOAL
- HEATHER GREY/NAVY
- NAVY/CHARCOAL

70% bawełny pozostałej z procesu produkcyjnego / 30% poliester pochodzący z recyklingu | Rękawy wszywane | Wykończenie peached surface | Wewnątrz materiał szcztokowany | Metalowy zamek błyskawiczny na całej długości | Prążkowane ściągacze rękawów i dołu bluzy w kontrastowym kolorze | Kaptur z troczkami | Ściągacze przy rękawach i u dołu bluzy z dzianiny prążkowanej | Z przodu kangurkowa kieszeń | Dopasowany fason | Tylko metka rozmiarowa



BELLA+CANVAS



**CV3739** | 3739 **Unisex Zip-Up Poly-Cotton Fleece Hoodie**

52% bawełna / 48% poliester (Heather Kolory: 90% bawełna / 10% poliester; DTG Kolory: Zewnątrz: 100% bawełna / Wewnątrz: 70% poliester / 30% bawełna)  
XS, S, M, L, XL, XXL  
220 g/m<sup>2</sup>

Canvas

ASPHALT (SOLID)	BLACK	DARK GREY HEATHER	DTG BLACK
DTG DARK GREY	DTG WHITE	HEATHER FOREST	HEATHER NAVY
MAROON	MAUVE (SOLID)	MILITARY GREEN	NAVY
PEACH	RED	STORM	TEAL
TEAM PURPLE	TRUE ROYAL	WHITE	

Czesana bawełna ring spun | Kaptur z troczkami w kontrastowym białym kolorze | Kieszeń kangurkowa | Szwy boczne | Unisex | Lekko dopasowana

Colour	Sizes	1	from 18	from 180
White	XS - XL	174,91	151,54	145,70
White	XXL	200,86	174,01	167,38
Coloured	XS - XL	187,83	162,77	156,60
Coloured	XXL	213,78	185,24	178,16

Colour	Sizes	1	from 20	from 200
Coloured	XS - XXL	220,52	182,55	174,12



**miners**  
mate



## MY710 | MY710 **my mate - Men's Zip Hoody**

80% bawełna / 20% poliester (Heather Kolory: 60% bawełna / 40% poliester), (Heather Grey: 85% bawełna / 15% wiskoza)

**S, M, L, XL, XXL, 3XL**

300 g/m<sup>2</sup>

Miners mate

BLACK/HEATHER BLACK	BURGUNDY/HEATHER BURGUNDY	GREY SOLID/HEATHER GREY
HEATHER GREY/GREY SOLID	NAVY/HEATHER NAVY	OLIVE/HEATHER OLIVE

Bawełna ring-spun | Dopasowany fason | 3-panelowy, dwuwarstwowy kaptur | Płaskie troczki w tym samym kolorze | Metalowy zamek błyskawiczny | Dwie kieszenie z boku na zamek | Prążkowanie 2x1 | Taśma wzmacniająca na karku | Raglanowe rękawy | Szwy boczne | Neutralna metka rozmiarowa na karku | Możliwa do usunięcia metka miners mate | Dekatyzowana | Enzymowana i silikonowana

Colour	Sizes	1	from 20 (L from 18, XXL from 16)	from 200 (L from 180, XXL from 160)
Coloured	S - M	269,83	240,40	224,11
Coloured	L - XL	269,83	240,40	224,11
Coloured	XXL - 3XL	269,83	240,40	224,11



**miners**  
mate



## MY720 | MY720 **my mate - Ladies' Zip Hoody**

80% bawełna / 20% poliester (Heather Kolory: 60% bawełna / 40% poliester), (Heather Grey: 85% bawełna / 15% wiskoza)

**XS, S, M, L, XL, XXL**

300 g/m<sup>2</sup>

Miners mate

BLACK/HEATHER BLACK	BURGUNDY/HEATHER BURGUNDY	GREY SOLID/HEATHER GREY
HEATHER GREY/GREY SOLID	NAVY/HEATHER NAVY	OLIVE/HEATHER OLIVE

Bawełna ring-spun | Dopasowany fason | 3-panelowy, dwuwarstwowy kaptur | Płaskie troczki w tym samym kolorze | Metalowy zamek błyskawiczny | Dwie kieszenie z boku na zamek | Prążkowanie 2x1 | Taśma wzmacniająca na karku | Raglanowe rękawy | Szwy boczne | Neutralna metka rozmiarowa na karku | Możliwa do usunięcia metka miners mate | Dekatyzowana | Enzymowana i silikonowana

Colour	Sizes	1	from 20 (L from 18, XXL from 16)	from 200 (L from 180, XXL from 160)
Coloured	XS - M	269,83	240,40	224,11
Coloured	L - XL	269,83	240,40	224,11
Coloured	XXL	269,83	240,40	224,11

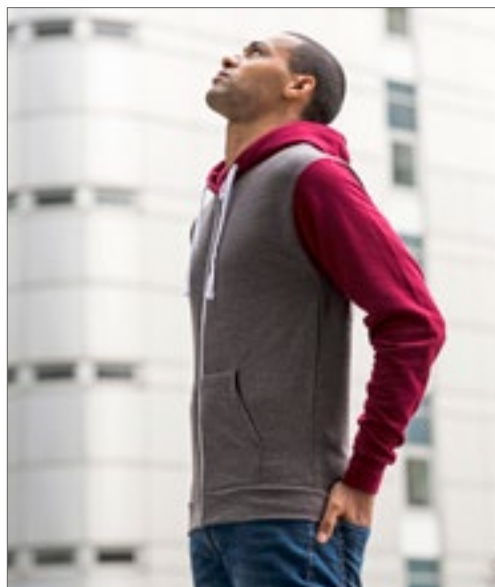

**Just Hoods**  
RWD



## JH059 | JH059 **Retro Zoodie**

80% bawełna / 20% poliester (Charcoal (Heather): 52% bawełna / 48% poliester)

**XS, S, M, L, XL, XXL**

280 g/m<sup>2</sup>

Just Hoods

CHARCOAL GREY (HEATHER)/BURGUNDY	CHARCOAL GREY (HEATHER)/JET BLACK	CHARCOAL GREY (HEATHER)/OXFORD NAVY
----------------------------------	-----------------------------------	-------------------------------------

Rozpinana bluza z kapturem i zamkiem błyskawicznym YYK | Fason slim fit | Kontrastowe rękawy i kaptur | Podwójne szwy | Dwuwarstwowy kaptur | Troczki w kontrastowym, białym kolorze | Kieszeń kangurkowa | Ściągacze rękawów i dołu bluzy z dzianiny prążkowanej | Czesany polar od wewnątrz | Odrwana metka

Colour	Sizes	1	from 24	from 240
Coloured	XS - XXL	155,36	128,62	122,67



**Just Hoods**  
RWD



## JH063 | JH063 **Baseball Zoodie**

80% bawełna / 20% poliester (Charcoal (Heather): 52% bawełna / 48% poliester), (Heather Grey: 75% bawełna / 25% poliester)

**S, M, L, XL, XXL**

280 g/m<sup>2</sup>

Just Hoods

CHARCOAL (HEATHER)/JET BLACK	HEATHER GREY/JET BLACK	JET BLACK/FIRE RED
JET BLACK/HEATHER GREY	OXFORD NAVY/HEATHER GREY	

Podwójne szwy | Raglanowe rękawy w kontrastowym kolorze | Dwuwarstwowy kaptur | Kontrastowy, plastikowy zamek | Kontrastowe, płaskie troczki | Naszywane kangurkowe kieszenie | Ściągacze przy rękawach i u dołu bluzy z dzianiny prążkowanej | Czesany polar od wewnątrz | Miękka tkanina bawełniana idealna do znakowania | Odrwana metka | Plastikowy zamek błyskawiczny YYK

Colour	Sizes	1	from 24	from 240
Coloured	S - XXL	162,66	134,69	128,40





**INDEPENDENT**  
TRADING COMPANY



**NP356** | SS155RJZ **Men's Lightweight Jersey Raglan Zip Hood**

60% bawełna / 40% poliester, ramiona + kaptur (Black): 100% bawełna  
XS, S, M, L, XL, XXL  
150 g/m<sup>2</sup>

Independent

CHARCOAL HEATHER/ARMY HEATHER	CHARCOAL HEATHER/BLACK	CHARCOAL HEATHER/ROYAL HEATHER
GUNMETAL HEATHER/BLACK	GUNMETAL HEATHER/CHARCOAL HEATHER	GUNMETAL HEATHER/CLASSIC NAVY HEATHER

Mieszanka bawełny i poliestru | Przędza: włókno 30/1 | Raglanowe rękawy | Kaptur bez podszewki | Podwójne szwy | Twillowa taśma wzmacniająca na karku | Ściągacze rękawów i dołu bluzy z dzianiny prążkowanej 1x1 | Wszyte oczka | Przednia kieszeń kangurkowa | Fason slim fit | Amerykańska (duża) rozmiarówka

Colour	Sizes	1	from 36	from 360
Coloured	XS- XL	58,86	50,21	47,07
Coloured	XXL	63,36	54,15	50,78



**BURNSIDE.**



**BU8615** | 8615 **Full Zip Camo Hooded Sweat Jacket**

Green Camo: 100% bawełna, Black Camo: 70% bawełna / 30% poliester  
S, M, L, XL, XXL, 3XL  
230 g/m<sup>2</sup>

Burnside

BLACK CAMO	GREEN CAMO
------------	------------

Kaptur z czarnymi troczkami | Kieszeń kangurkowa | Mankiety rękawów i doł bluzy wykończone ściągaczem z dzianiny prążkowanej

Colour	Sizes	1	from 12	from 120
Coloured	S- XL	191,20	163,11	152,89
Coloured	XXL- 3XL	210,29	179,40	168,28



**INDEPENDENT**  
TRADING COMPANY



**NEW**  
**COLOUR**

**NP354** | PRM90HTZ **Unisex Midweight French Terry Zip Hood**

70% bawełna / 30% poliester (Charcoal Heather, Black): 55% bawełna / 45% poliester  
XS, S, M, L, XL, XXL  
250 g/m<sup>2</sup>

Independent

BLACK	BURGUNDY HEATHER
BURNT ORANGE HEATHER	CHARCOAL HEATHER
GOLDEN WHEAT HEATHER	NAVY HEATHER
OATMEAL HEATHER	OATMEAL HEATHER/SALT-N-PEPPER
OLIVE HEATHER	SALT-N-PEPPER
SKY HEATHER	

Dekatyzowana tkanina French Terry | Przędza wierzchnia: włókno 32 | Kaptur bez podszewki | Podwójne szwy | Mankiety i ściągacz u dołu bluzy wykończony dzianiną prążkowaną 1x1 | Toczki zakończone skuwkami w kolorze antycznego metalu | Odslonięty zamek błyskawiczny w kolorze antycznego metalu | Kieszeń na telefon i oczko na kabel słuchawkowy, w kieszeni przedniej | Otwory na kciuki w mankietach | Taśma wzmacniająca na karku, o splecie skośnym | Unisex | Amerykańska (duża) rozmiarówka

Colour	Sizes	1	from 24	from 240
Coloured	XS- XL	236,24	201,64	189,06
Coloured	XXL	249,72	213,10	199,85
Oatmeal Heather/Salt-N-Pepper	XS- XL	256,13	218,49	204,90
Oatmeal Heather/Salt-N-Pepper	XXL	269,61	230,06	215,69



# BLUZY

Bluzy

77

Bluzy rozpinane

87



81 / BCWW01Q

Zapytaj o pełną ofertę produktów.



BELLA+CANVAS



**BL7503** | 7503 **Women's Cropped Crew Fleece**

52% Bawełna / 48% Poliester  
S, M, L, XL  
220 g/m<sup>2</sup>

Bella



52% czesana bawełna ring-spun Airlume / 48% poliestrowy polar | Szwy boczne | Niewykończony dół | Obniżone miejsce wszycia rękawów | Krótki fason | Prążkowane ściągacze nogawek | Metka TearAway | Dekatyzowana

Colour	Sizes	1	from 12	from 120
Coloured	S - XL	142,44	123,46	118,63



JustHoods  
AWDs



**JH035** | JH035 **Women's Cropped Sweat**

80% bawełna / 20% poliester (Heather Grey: 75% bawełna / 25% poliester)  
XXS, XS, S, M, L, XL  
280 g/m<sup>2</sup>

Just Hoods



Bawełna ring spun | Dziewięćcy, swobodny krój | Okrągły dekolt | Krótki fason z obniżonym wszyciem rękawa | Podwójne szwy | Surowe wykończenie dołu koszulki z szwem krytym | Czesany polar od wewnątrz | Prążkowane ściągacze rękawów i dołu bluzy | Miękką bawełnianą tkaniną | Metka Tear-out

Colour	Sizes	1	from 24	from 240
Coloured	XXS - XL	94,92	78,52	74,93



Build Your Brand



**BY131** | BY131 **Ladies Terry Cropped Crew**

100% bawełna  
XS, S, M, L, XL, XXL, 3XL, 4XL, 5XL  
240 g/m<sup>2</sup>

Build Your Brand



Loose Terry | Krótka bluza | Szerokie mankiety | Może być znakowane drukiem flok, sitodrukiem lub haftem

Colour	Sizes	1	from 50	from 500
Coloured	XS - XL	87,06	78,07	73,58
Coloured	XXL - 5XL	99,53	89,31	84,03

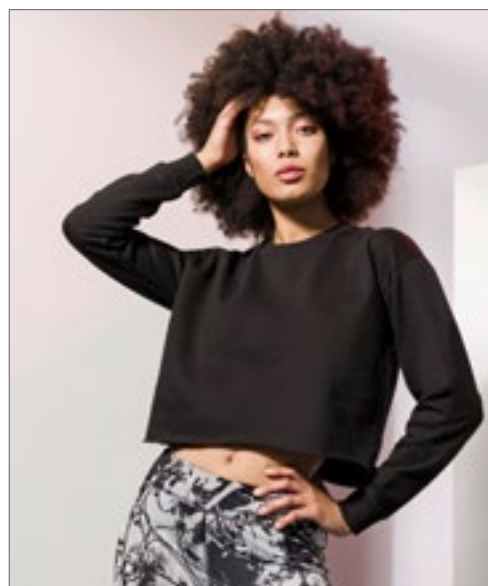

SF  
WOMEN



**SF515** | SK515 **Women's Cropped Slounge Sweat**

80% bawełna / 20% poliester (Heather Grey: 70% bawełna / 30% poliester)  
XS, S, M, L, XL  
280 g/m<sup>2</sup>

SF Women



Odrywana metka | Krótka bluza oversize z niewykończonym dolnym obszyciem | Prosto wszyte rękawy z obniżonymi ramionami | Prążkowane obszycie dekoltu i rękawów z dzianiny 2x2 | Taśma wzmacniająca na karku single jersey

Colour	Sizes	1	from 24	from 240
Coloured	XS - XL	111,55	91,78	88,07





BELLA+CANVAS



**CV3901** | 3901 **Unisex Sponge Fleece Crew Neck Sweatshirt**

52% bawełna / 48% poliester (Triblend Kolory: 50% bawełna / 37,5% poliester / 12,5% wiskoza), (Heather Kolory: 60% bawełna / 40% poliester)

**XS, S, M, L, XL, XXL**

280 g/m<sup>2</sup>

Canvas

CARDINAL TRIBLEND (HEATHER)	DARK GREY HEATHER	DEEP HEATHER	GREY TRIBLEND (HEATHER)
HEATHER FOREST	MAROON	MAUVE (SOLID)	NAVY TRIBLEND (HEATHER)

Ściągacze z prążkowanej dzianiny 1x1 przy rękawach i u dołu bluzy | Dekatyzowana | Swobodny fason unisex | Czesana bawełna ring spun | Szwy boczne | Raglanowe rękawy

Colour	Sizes	1	from 12	from 120
Coloured	XS - XL	168,28	145,92	140,31
Coloured	XXL	194,23	168,39	161,88



BELLA+CANVAS



**CV3945** | 3945 **Unisex Drop Shoulder Fleece**

52% bawełna / 48% poliester

**XS, S, M, L, XL, XXL**

220 g/m<sup>2</sup>

Canvas

BLACK	BRICK	DARK GREY HEATHER	DEEP HEATHER
DUSTY BLUE	MAUVE (SOLID)	MILITARY GREEN	NAVY
PEACH	WHITE		

Czesana bawełna ring spun | Szwy boczne | Lekko dopasowana | Fason Unisex | Prążkowane 1x1 ściągacze rękawów i dołu | Opadające ramiona | Metka Tear-Away | Dekatyzowana

Colour	Sizes	1	from 12	from 120
Coloured	XS - XL	168,28	145,92	140,31
Coloured	XXL	194,23	168,39	161,88

**JustHoods**  
AWDis



**JH030** | JH030 **AWDis Sweat**

80% bawełna / 20% poliester (Charcoal (Heather): 52% bawełna / 48% poliester), (Heather Grey: 75% bawełna / 25% poliester), (Black Smoke: 70% bawełna / 30% poliester)

**XS, S, M, L, XL, XXL, 3XL, 4XL, 5XL**

280 g/m<sup>2</sup>

Just Hoods

**XS, S, M, L, XL, XXL, 3XL, 4XL, 5XL**

DEEP BLACK	HEATHER GREY	JET BLACK
NEW FRENCH NAVY		

**XS, S, M, L, XL, XXL**

AIRFORCE BLUE	ARCTIC WHITE	ASH (HEATHER)
BABY PINK	BLACK SMOKE	BOTTLE GREEN
BURNT ORANGE	CANDYFLOSS PINK	CRANBERRY
DUSTY PINK	FOREST GREEN	GOLD
HAWAIIAN BLUE	HOT CHOCOLATE	JADE
KELLY GREEN	LIME GREEN	MOONDUST GREY (SOLID)
NUDE	OLIVE GREEN	ORANGE CRUSH
OXFORD NAVY	PEPPERMINT	PLUM
RED HOT CHILLI	SKY BLUE	STEEL GREY (SOLID)
STORM GREY (SOLID)	SUN YELLOW	TURQUOISE SURF
VANILLA MILKSHAKE		

**XS, S, M, L, XL, XXL, 3XL**

BURGUNDY	CHARCOAL (HEATHER)	FIRE RED
HOT PINK	PURPLE	ROYAL BLUE
SAPPHIRE BLUE		

Okrągły dekolt | Rękawy wszywane | Taśma wzmacniająca na karku | Czesana polar od wewnątrz | Metka Tear-off | Podwójne szwy | Prążkowany dekolt, mankiety rękawów i dół bluzy | Certyfikat: Worldwide Responsible Accredited Production (WRAP)

Colour	Sizes	1	from 36	from 360
Arctic White	XS - XXL	81,22	67,29	64,14
Coloured	XS - XXL	87,62	72,46	69,20
Coloured	3XL - 5XL	105,26	87,06	83,02





**mantis**



**P194** | M194 **The Sweatshirt**

80% bawełna / 20% poliester (Heather Grey Melange: 71% bawełna / 21% poliest-  
ter / 8% wiskoza)

**XS, S, M, L, XL, XXL**  
280 g/m<sup>2</sup>

Mantis

BLACK	HEATHER GREY MELANGE	NAVY	SOFT OLIVE
SOFT PINK	WHITE		

Rękawy wszywane | Prążkowane wykończenie dekoltu i ściągaczy | Naszywka  
na nazwisko | Taśmą wzmacniająca w jodełkę | Odrywana metka | Organicznej  
bawełny / rPET = PET z recyklingu



**mantis**



**P77** | M77 **Women's Favourite Sweatshirt**

80% bawełna / 20% poliester  
**XS, S, M, L, XL**

280 g/m<sup>2</sup>

Mantis

BLACK	HEATHER GREY MELANGE	NAVY	SOFT OLIVE
SOFT PINK	WHITE		

Tkanina French Terry | Szeroki dekol | Nowoczesny styl | Raglanowe rękawy |  
Głęboki, prążkowany dekol | Soft Pink & Soft Olive: 80% organicznej bawełny /  
20% rPET = PET z recyklingu

Colour	Sizes	1	from 30	from 300
Coloured	XS - XXL	164,57	142,55	131,99

Colour	Sizes	1	from 20	from 200
Coloured	XS - XL	136,49	118,29	109,53



**JAMES & NICHOLSON**



**JN8022** | 8022 **Men's Sweat**

85% bawełna / 15% poliester  
**S, M, L, XL, XXL, 3XL, 4XL, 5XL**  
300 g/m<sup>2</sup>

James+Nicholson

ACID YELLOW	ASH (HEATHER)	BLACK	BLACK HEATHER
BURGUNDY MELANGE	CARMINE RED MELANGE	COBALT	GLACIER MELANGE
GRAPHITE (SOLID)	GREY HEATHER	INK MELANGE	LIGHT DENIM MELANGE
LIME GREEN	NAVY	OLIVE	ORANGE
PETROL MELANGE	RED	ROSE MELANGE	ROYAL HEATHER
TURQUOISE	WHITE	WINE	

Wysokiej jakości tkanina French Terry | 85% czesana bawełna organiczna ring  
spun | Okrągły dekol | Taśma wzmacniająca na karku | Kołnierzyk i ściągacze ze  
spandeksem | Ozdobny szew przy dekolcie | Odrywana metka

Colour	Sizes	1	from 30	from 300
Coloured	S - 3XL	147,72	137,61	134,24
Coloured	4XL - 5XL	161,20	150,53	146,60



**JAMES & NICHOLSON**



**JN8021** | 8021 **Ladies' Sweat**

85% bawełna / 15% poliester  
**XS, S, M, L, XL, XXL, 3XL**  
300 g/m<sup>2</sup>

James+Nicholson

ACID YELLOW	ASH (HEATHER)	BLACK	BLACK HEATHER
BURGUNDY MELANGE	CARMINE RED MELANGE	COBALT	GLACIER MELANGE
GRAPHITE (SOLID)	GREY HEATHER	INK MELANGE	LIGHT DENIM MELANGE
LIME GREEN	NAVY	OLIVE	ORANGE
PETROL MELANGE	RED	ROSE MELANGE	ROYAL HEATHER
TURQUOISE	WHITE	WINE	

Wysokiej jakości tkanina French Terry | 85% czesana bawełna organiczna ring  
spun | Okrągły dekol | Taśma wzmacniająca na karku | Kołnierzyk i ściągacze  
ze spandeksem | Ozdobny szew przy dekolcie | Odrywana metka | Krój slim fit

Colour	Sizes	1	from 30	from 300
Coloured	XS - 3XL	147,72	137,61	134,24

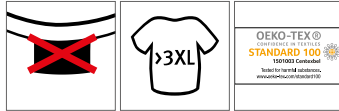

## BCWU01W |WU01W #Set In Sweat

80% bawełna / 20% poliester (Heather Mid Grey, Heather Navy, Heather Asphalt, Heather Red, Heather Dark Green, Heather Royal Blue, Heather Purple: 60% bawełna / 40% poliester), (Heather Grey: 92% bawełna / 8% wiskoza)

**XS, S, M, L, XL, XXL, 3XL, 4XL, 5XL**  
280 g/m<sup>2</sup>

B&C

**XS, S, M, L, XL, XXL, 3XL, 4XL, 5XL**

ASPHALT	BLACK PURE	HEATHER GREY
NAVY BLUE	RED	ROYAL
WHITE		

**XS, S, M, L, XL, XXL, 3XL**

CANDY PINK	DESERT	ELEPHANT GREY
FOREST GREEN	GREY FOG	HAWAIIAN BLUE
HEATHER ASPHALT	HEATHER DARK GREEN	HEATHER MID GREY
HEATHER NAVY	HEATHER PURPLE	HEATHER RED
HEATHER ROYAL BLUE	KELLY GREEN	LAVENDER
LIGHT JADE	MELON ORANGE	MILLENNIAL KHAKI
NUDE	PALE PINK	PALE YELLOW
PINK FIZZ	PURE ORANGE	PURE SKY
RADIANT PURPLE	SAGE	SOLAR YELLOW
WINE		

Unisex | Tkanina French Terry | Długie rękawy | Okrągły dekolt | Prosty fason | Wstępnie prana bawełna ring spun | Szwy boczne | Brak metki | Półksiężycowy karczek single jersey | Nieczesana tkanina | Wytrzymała tkanina | Miękki w dotyku | Gładka powierzchnia | Miękka, satynowa metka w szwie bocznym

Colour	Sizes	1	from 30	from 300
Coloured	XS - 3XL	78,52	70,10	64,93
Coloured	4XL - 5XL	98,07	87,62	81,11



## BCWW02W |WV02W #Set In Sweat /Women

80% bawełna / 20% poliester (Heather Mid Grey, Heather Navy, Heather Asphalt, Heather Red, Heather Dark Green, Heather Royal Blue, Heather Purple: 60% bawełna / 40% poliester), (Heather Grey: 92% bawełna / 8% wiskoza)

**XS, S, M, L, XL, XXL, 3XL**  
280 g/m<sup>2</sup>

B&C

**XS, S, M, L, XL, XXL, 3XL**

ASPHALT	BLACK PURE	HEATHER GREY
NAVY BLUE	RED	ROYAL
WHITE		

**XS, S, M, L, XL, XXL**

CANDY PINK	DESERT	ELEPHANT GREY
FOREST GREEN	GREY FOG	HAWAIIAN BLUE
HEATHER ASPHALT	HEATHER DARK GREEN	HEATHER MID GREY
HEATHER NAVY	HEATHER PURPLE	HEATHER RED
HEATHER ROYAL BLUE	KELLY GREEN	LAVENDER
LIGHT JADE	MELON ORANGE	MILLENNIAL KHAKI
NUDE	PALE PINK	PALE YELLOW
PINK FIZZ	PURE ORANGE	PURE SKY
RADIANT PURPLE	SAGE	SOLAR YELLOW
WINE		

Tkanina French Terry | Długie rękawy | Okrągły dekolt | Prosty fason | Wstępnie prana bawełna ring spun | Szwy boczne | Brak metki | Półksiężycowy karczek single jersey | Nieczesana tkanina | Wytrzymała tkanina | Miękki w dotyku | Gładka powierzchnia | Miękka, satynowa metka w szwie bocznym

Colour	Sizes	1	from 30	from 300
Coloured	XS - XXL	78,52	70,10	64,93
Coloured	3XL	98,07	87,62	81,11







**BCWU01K** | WU01K **KING Crew Neck Sweat**

80% bawełna / 20% poliester (Heather Grey: 75% bawełna / 21% poliester / 4% wiskoza), (Heather Mid Grey: 60% bawełna / 40% poliester)

**XS, S, M, L, XL, XXL, 3XL, 4XL**  
280 g/m<sup>2</sup>

B&C

**XS, S, M, L, XL, XXL, 3XL, 4XL**

ASPHALT	BLACK PURE	HEATHER GREY
NAVY BLUE	RED	ROYAL
WHITE		

**XS, S, M, L, XL, XXL, 3XL**

AQUA GREEN	BOTTLE GREEN	DARK CHERRY
GREY FOG	HEATHER MID GREY	KHAKI
MAGENTA PINK	NORDIC BLUE	PURE ORANGE
PURE SKY	RADIANT PURPLE	SOFT ROSE
YELLOW FIZZ		

Unisex | Wewnątrz polar czesany | Długie rękawy | Okrągły dekolt | Prosty fason | Wstępnie prana, czesana bawełna ring-spun | Szwy boczne | Wytrzymała taśma wzmacniająca na karku | Półksiężycowy karczek single jersey | 100% Miękka bawełna z wykończeniem peached feel (technologia B&C PST) | Gładka, miękka powierzchnia | Miękka, satynowa metka

Colour	Sizes	1	from 30	from 300
Coloured	XS- 3XL	118,63	105,93	98,07
Coloured	4XL	148,28	132,33	122,56



**BCWW01Q** | WW01Q **QUEEN Crew Neck Sweat / Women**

80% bawełna / 20% poliester (Heather Grey: 75% bawełna / 21% poliester / 4% wiskoza), (Heather Mid Grey: 60% bawełna / 40% poliester)

**XS, S, M, L, XL, XXL, 3XL**  
280 g/m<sup>2</sup>

B&C

**XS, S, M, L, XL, XXL, 3XL**

ASPHALT	BLACK PURE	HEATHER GREY
NAVY BLUE	RED	ROYAL
WHITE		

**XS, S, M, L, XL, XXL**

AQUA GREEN	BOTTLE GREEN	DARK CHERRY
GREY FOG	HEATHER MID GREY	KHAKI
MAGENTA PINK	NORDIC BLUE	PURE ORANGE
PURE SKY	RADIANT PURPLE	SOFT ROSE
YELLOW FIZZ		

Wewnątrz polar czesany | Długie rękawy | Okrągły dekolt | Prosty fason | Wstępnie prana, czesana bawełna ring-spun | Szwy boczne | Wytrzymała taśma wzmacniająca na karku | Półksiężycowy karczek single jersey | 100% Miękka bawełna z wykończeniem peached feel (technologia B&C PST) | Gładka, miękka powierzchnia | Miękka, satynowa metka

Colour	Sizes	1	from 30	from 300
Coloured	XS- XXL	118,63	105,93	98,07
Coloured	3XL	148,28	132,33	122,56



## BCWU31B | WU31B Organic Crew Neck Sweat

80% bawełna / 20% poliester (Heather Grey: 71% bawełna / 25% poliester / 4% wiskoza)

XS, S, M, L, XL, XXL, 3XL

280 g/m<sup>2</sup>

B&C

APPLE GREEN	ASPHALT	BLACK PURE
BLUE FOG	BURGUNDY	FOREST GREEN
HEATHER GREY	LIME	MAGENTA PINK
MOCHA	NAVY BLUE	OFF WHITE
PURE ORANGE	RADIANT PURPLE	RED
ROYAL	SAGE	SOFT ROSE
WHITE	YELLOW FIZZ	

Unisex | Tkanina French Terry | Długie rękawy | Okrągły dekolt | Prosty fason | Wstępnie prana, czesana bawełna organiczna ring spun | Poliester pochodzący z recyklingu | Szwy boczne | Widoczna naszywka na karku „Hi! „Hi, I'm Organic” | Brak metki | Półksiężycowy karzelek single jersey | Wysokiej jakości taśma wzmacniająca o jodełkowym splocie | Nieczesana tkanina | Wytrzymała tkanina | Miękki w dotyku | 100% Gładka i miękka, bawełniana powierzchnia | Miękka, satynowa metka w szwie bocznym

Colour	Sizes	1	from 30	from 300
Coloured	XS - 3XL	108,29	96,50	89,31



## BCWW32B | WW32B Organic Crew Neck Sweat / Women

80% bawełna / 20% poliester (Heather Grey: 71% bawełna / 25% poliester / 4% wiskoza)

XS, S, M, L, XL, XXL

280 g/m<sup>2</sup>

B&C

APPLE GREEN	ASPHALT	BLACK PURE
BLUE FOG	BURGUNDY	FOREST GREEN
HEATHER GREY	LIME	MAGENTA PINK
MOCHA	NAVY BLUE	OFF WHITE
PURE ORANGE	RADIANT PURPLE	RED
ROYAL	SAGE	SOFT ROSE
WHITE	YELLOW FIZZ	

Tkanina French Terry | Długie rękawy | Okrągły dekolt | Prosty fason | Wstępnie prana, czesana bawełna organiczna ring spun | Poliester pochodzący z recyklingu | Szwy boczne | Widoczna naszywka na karku „Hi! „Hi, I'm Organic” | Brak metki | Półksiężycowy karzelek single jersey | Wysokiej jakości taśma wzmacniająca o jodełkowym splocie | Nieczesana tkanina | Wytrzymała tkanina | Miękki w dotyku | 100% Gładka i miękka, bawełniana powierzchnia | Miękka, satynowa metka w szwie bocznym

Colour	Sizes	1	from 30	from 300
Coloured	XS - XXL	108,29	96,50	89,31





**BY010** | BY010 **Light Crew Sweatshirt**

100% bawełna (Charcoal: 60% bawełna / 40% poliester), (Heather Grey: 90% bawełna / 10% wiskoza)

**XS, S, M, L, XL, XXL**  
240 g/m<sup>2</sup>

Build Your Brand

BLACK	CHARCOAL (HEATHER)	COBALTBLUE	HEATHER GREY
LIGHT NAVY	ULTRAVIOLETT	WHITE	

Bawełna czesana | Długi krój | Rękawy wszywane | Dół bluzy i mankiety rękawów wykończone szwem overlok | Z przodu ozdobny szew (X-flatseam) | Taśma wzmacniająca na karku | Prążkowane ściągacze rękawów, dołu bluzy i wykończenia dekoltu | Karczek w kształcie półksiężyca | Neutralna metka rozmiarowa (bez logo producenta)

Colour	Sizes	1	from 50	from 500
Coloured	XS - XXL	112,11	100,54	94,70



**BY120** | BY120 **Premium Oversize Crewneck Sweatshirt**

80% bawełna / 20% poliester

**S, M, L, XL, XXL**  
280 g/m<sup>2</sup>

Build Your Brand

BLACK	HEATHER GREY	WHITE
-------	--------------	-------

Fason oversize | Wysoka zawartość bawełny | Szerokie, prążkowane ściągacze na dole i na rękawach

Colour	Sizes	1	from 30	from 300
Coloured	S - XXL	162,33	145,48	136,94



**BY025** | BY025 **Ladies` Light Crewneck**

60% bawełna / 40% poliester

**XS, S, M, L, XL**  
210 g/m<sup>2</sup>

Build Your Brand

BLACK	CHARCOAL (HEATHER)	HEATHER GREY
-------	--------------------	--------------

Bawełna czesana | Długi krój | Rękawy wszywane | Dół bluzy i mankiety rękawów wykończone szwem overlok | Z przodu ozdobny szew (X-flatseam) | Taśma wzmacniająca na karku | Prążkowane ściągacze rękawów, dołu bluzy i wykończenia dekoltu | Karczek w kształcie półksiężyca | Neutralna metka rozmiarowa (bez logo producenta)

Colour	Sizes	1	from 50	from 500
Coloured	XS - XL	106,49	95,49	89,87

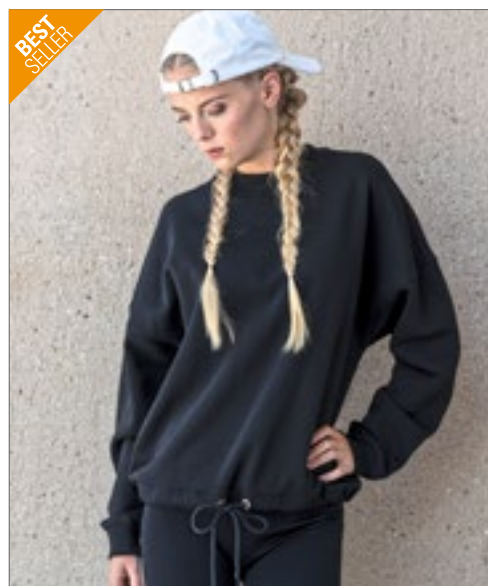

**BY058** | BY058 **Ladies` Oversize Crewneck**

65% bawełna / 35% poliester

**XS, S, M, L, XL**  
250 g/m<sup>2</sup>

Build Your Brand

BLACK	CHARCOAL (HEATHER)	COBALTBLUE	HEATHER GREY
LIGHT NAVY			

Neutralna metka rozmiarowa | Możliwy nadruk na karku | Opadające ramiona | Taśma wzmacniająca na karku | Prążkowany ściągacz na dekolcie i wycięciu pach | Tunelik na troczek, zakończony metalowymi oczkami, u dołu bluzy | Karczek w kształcie półksiężyca | Krój oversize

Colour	Sizes	1	from 30	from 300
Coloured	XS - XL	124,58	111,77	105,15





**Just Hoods**  
RWD



**JH093** | JH093 **Washed Sweat**

55% bawełna / 45% poliester  
XS, S, M, L, XL, XXL, 3XL  
280 g/m<sup>2</sup>

Just Hoods

WASHED ARCTIC WHITE	WASHED BOTTLE GREEN	WASHED BURGUNDY	WASHED CHARCOAL
WASHED FIRE RED	WASHED JET BLACK	WASHED NEW FRENCH NAVY	WASHED PURPLE
WASHED ROYAL BLUE	WASHED SAPPHIRE BLUE		

Efekt spranej tkaniny | Mięka | Prążkowany okrągły dekolot | Rękawy wszywane | Taśma wzmacniająca na karku | Lekko dopasowany fason | Mięka bawełna idealna do znakowania | Podwójna metka na karku | Prana- unikalny kolor każdej sztuki | Ściągacze przy rękawach i u dołu bluzy z dzianiny prążkowanej | Podwójne szwy

Colour	Sizes	1	from 24	from 240
Coloured	XS - 3XL	132,33	109,53	104,47



**NL** | **NEXT LEVEL**  
APPAREL



**NX9001** | 9001 **Unisex Fleece Crew Neck with pocket**

80% bawełna / 20% poliester  
XS, S, M, L, XL, XXL, 3XL  
250 g/m<sup>2</sup>

Next Level Apparel

BLACK	FOREST GREEN	HEAVY METAL	MAROON
MIDNIGHT NAVY	NATURAL	RED	ROYAL
WHITE			

Prążkowane 1x1 ściągacze przy dekolcie, w pasie i mankietach | Przednia kieszeń kangurkowa | Metka TearAway

Colour	Sizes	1	from 24	from 240
Coloured	XS - XL	169,52	143,57	129,52
Coloured	XXL	186,25	158,62	142,33
Coloured	3XL	197,26	169,40	150,75



**BELLA+CANVAS**



**BL7501** | 7501 **Women's Sponge Fleece Wide Neck Sweatshirt**

50% poliester / 37,5% bawełna / 12,5% wiskoza  
S, M, L, XL  
280 g/m<sup>2</sup>

Bella

CHARCOAL-BLACK TRIBLEND (HEATHER)	GREY TRIBLEND (HEATHER)	NAVY TRIBLEND (HEATHER)	SOLID BLACK TRIBLEND
SOLID WHITE TRIBLEND			

Czesana bawełna ring spun | Wygodny fason | Prążkowane ściągacze rękawów i dołu bluzy | Dekatyzowana | Szwy boczne

Colour	Sizes	1	from 12	from 120
Coloured	S - XL	167,16	144,80	139,30



**TEE JAYS**



**TJ5400** | 5400 **Urban Sweat**

100% bawełna (Heather Grey: 80% bawełna / 20% poliester)  
S, M, L, XL, XXL, 3XL  
320 g/m<sup>2</sup>

Tee Jays

BLACK	HEATHER GREY	NAVY
-------	--------------	------

Czesana bawełna ring spun | Luźny krój | Raglanowe rękawy | Mankiety z domieszką elastanu rib | Nieczesana tkanina | Długa bawełna egipska | Prana enzymatycznie | Ściągacze z domieszką elastanu

Colour	Sizes	1	from 10	from 100
Coloured	S - XXL	207,26	190,18	184,46
Coloured	3XL	218,49	200,41	194,34

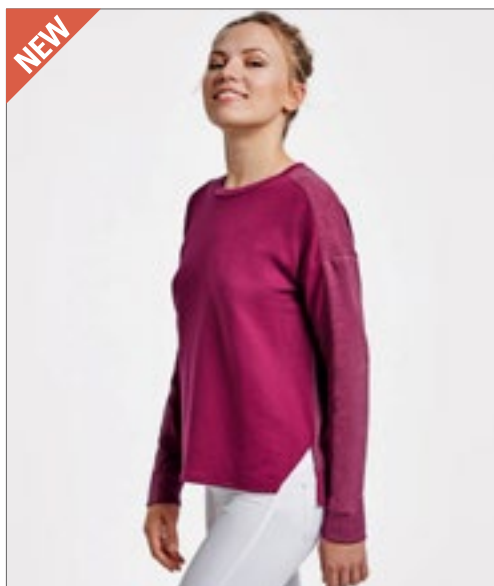

NEW

ROLY



RY1077 | SU1077

Etna Sweatshirt

60% bawełna / 40% poliester (Heather Grey: 85% bawełna / 15% wiskoza)  
S, M, L, XL, XXL  
300 g/m<sup>2</sup>

Roly

- BURGUNDY 64/HEATHER BURGUNDY 238
- EBONY 231/HEATHER EBONY 237
- LIGHT GREY HEATHER 259/GREY 58
- LIGHT GREY HEATHER 259/HEATHER GREY 3
- NAVY BLUE 55/HEATHER NAVY BLUE 247

Tkanina French Terry | Prążkowany dekolot, mankiety rękawów i dół bluzy z tyłu (2x1) | Przędz bez ściągacza | Mankiety z asymetrycznym cięciem | Rozcięcia boczne | Dłuższy tył | Odrywana metka na karku

Colour	Sizes	1	from 30	from 300
Coloured	S - XXL	97,84	87,51	84,14



BEST SELLER

Just Hoods  
RWD



JH033 | JH033

Baseball Sweat

80% bawełna / 20% poliester (Charcoal (Heather): 52% bawełna / 48% poliester), (Heather Grey: 75% bawełna / 25% poliester)  
S, M, L, XL, XXL  
280 g/m<sup>2</sup>

Just Hoods

- ARCTIC WHITE/JET BLACK
- BURGUNDY/CHARCOAL (HEATHER)
- CHARCOAL (HEATHER)/JET BLACK
- HEATHER GREY/JET BLACK
- JET BLACK/FIRE RED
- OXFORD NAVY/HEATHER GREY

Prążkowany dekolot | Styl retro | Raglanowe rękawy w kontrastowym kolorze | Czesany polar od wewnątrz | Ściągacze przy rękawach i u dołu bluzy z dzianiny prążkowanej | Miękką bawełną idealną do znakowania | Odrywana metka | Certyfikat: Worldwide Responsible Accredited Production (WRAP)

Colour	Sizes	1	from 24	from 240
Coloured	S - XXL	118,74	98,29	93,69



SF  
489



SFM520 | SF520

Unisex Washed Tour Sweat

100% bawełna  
XXS, XS, S, M, L, XL, XXL  
250 g/m<sup>2</sup>

SF Men

WASHED BLACK

Odrywana metka | Bluza unisex z okrągłym dekoltem i wszywanymi rękawami | Prążkowane wykończenie dekolotu, ściągacze rękawów i dołu bluzy | Podwójny szew na ramionach | Przesunięty szew na ramionach | Prana- unikalny kolor każdej sztuki | Każde kolejne pranie nasila efekt kolorystyczny

Colour	Sizes	1	from 6 (XS from 24)	from 60 (XS from 240)
Washed Black	XXS	143,79	118,18	113,57
Washed Black	XS - XXL	143,79	118,18	113,57



SOL'S  
the fair spirit



L01700 | 01700

Sandro Sweat

100% bawełna (Ash/Grey Melange: 95% bawełna / 5% wiskoza), (French Navy/Charcoal Melange: 90% bawełna / 10% poliester), (Slate Blue/Charcoal Melange: 85% bawełna / 12% poliester / 3% wiskoza)  
XS, S, M, L, XL, XXL, 3XL  
320 g/m<sup>2</sup>

SOL'S

- ASH (HEATHER)/GREY MELANGE
- FRENCH NAVY/CHARCOAL MELANGE
- OXBLOOD/FRENCH NAVY
- SLATE BLUE/CHARCOAL MELANGE

Unisex | Trójkolorowa | Raglanowe rękawy | Ściągacz 2x2 rib przy dekolcie, mankietach i u dołu bluzy

Colour	Sizes	1	from 25	from 250
Coloured	XS - XXL	200,52	163,22	156,60
Coloured	3XL	230,40	187,60	179,85



**Just Hoods**  
AWD13



**JH038** | JH038 **Colour Block Sweat**

80% bawełna / 20% poliester (Heather Grey: 75% bawełna / 25% poliester)  
XS, S, M, L, XL, XXL  
280 g/m<sup>2</sup> Just Hoods

HEATHER GREY/DEEP BLACK | HEATHER GREY/NEW FRENCH NAVY

Bawełna ring spun | Okrągły dekolt | Panele w kontrastowych kolorach | Wzór z podziałem na panele poprzeczne | Wszywane rękawy | Taśma wzmacniająca na karku | Lekko dopasowany fason | Czesany polar od wewnątrz | Metka Tear-out | Podwójne szwy | Prążkowany kołnierz, ściągacze i dół kurtki | Miękką bawełnianą tkanina

Colour	Sizes	1	from 24	from 240
Coloured	XS - XXL	112,00	92,68	88,41

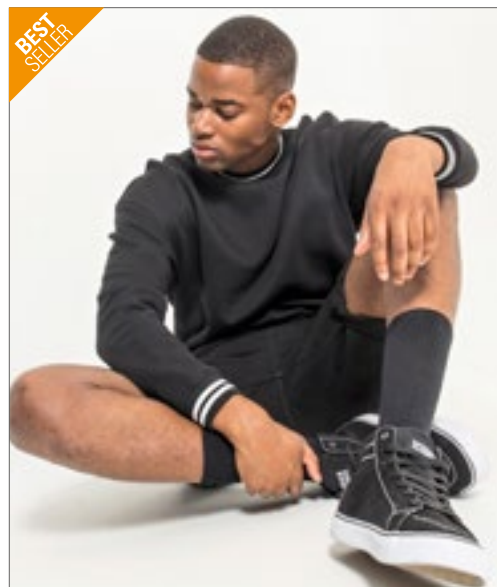

**BY104** | BY104 **College Sweat Crew**

65% bawełna / 35% poliester  
S, M, L, XL, XXL, 3XL, 4XL, 5XL  
300 g/m<sup>2</sup> Build Your Brand

BLACK/WHITE | HEATHER GREY/WHITE | NAVY/WHITE

Obniżone wszycia rękawów | Miękką tkanina dresowa | Okrągły dekolt | Mieszanka bawełny | Prążkowany kołnierz | Prążkowane ściągacze w stylu college

Colour	Sizes	1	from 30 (3XL from 20)	from 300 (3XL from 200)
Coloured	S - XXL	149,63	134,24	126,38
Coloured	3XL - 5XL	174,68	156,71	147,50

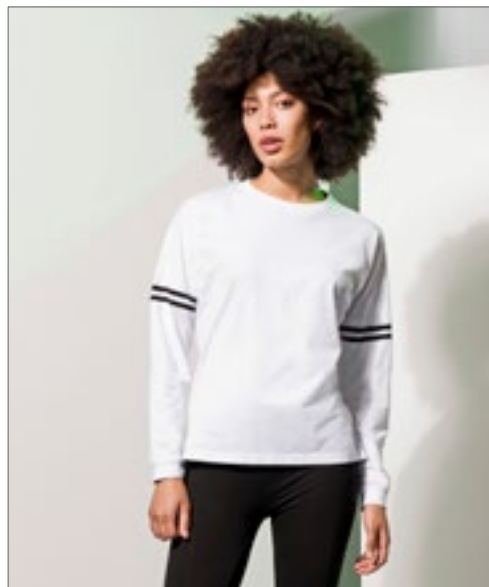

**SFM514** | SF514 **Unisex Drop Shoulder Slogan Top**

100% bawełna (Heather Grey: 85% bawełna / 15% wiskoza)  
XXS, XS, S, M, L, XL, XXL  
220 g/m<sup>2</sup> SF Men

BLACK | BRIGHT PINK | HEATHER GREY  
OXFORD NAVY/WHITE STRIPES | WHITE | WHITE/BLACK STRIPES

Bluza oversize z opadającymi ramionami | Prążkowane obszycie dekoltu i mankietów rękawów | Taśma wzmacniająca na karku i w bocznych rozcięciach | Prosty dół. Dłuższy tył | Odrywana metka SF (Skinnifit)

Colour	Sizes	1	from 36	from 360
Solid Colours	XXS - XXL	148,51	122,11	117,17
Contrast Colours	XXS - XXL	156,48	128,74	123,57



**BY105** | BY105 **Ladies College Sweat Crew**

65% bawełna / 35% poliester  
XS, S, M, L, XL, XXL, 3XL, 4XL, 5XL  
300 g/m<sup>2</sup> Build Your Brand

BLACK/WHITE | LIGHTROSE/WHITE

Okrągły dekolt | Obniżone wszycia rękawów | Dopasowany fason | Mieszanka bawełny | Prążkowany kołnierz | Prążkowane ściągacze w stylu college

Colour	Sizes	1	from 30	from 300
Coloured	XS - XL	124,58	111,77	105,15
Coloured	XXL - 5XL	149,63	134,24	126,38





**BCWUI22** | WUI22 **Sweat ID.004**

80% bawełna / 20% poliester  
S, M, L, XL, XXL, 3XL  
280 g/m<sup>2</sup>

B&C



Nowoczesny fason | Wysoka stójka z dzianiny prążkowanej z dodatkiem elastanu | Z obu stron listwa osłaniająca zamek błyskawiczny 1/4 | Dół bluzy i ściągacze rękawów z dzianiny prążkowanej 1x1 | Rękawy wszywane | Brak szwów bocznych | Wewnątrz materiał czesany | B&C Collection jest członkiem Fair Wear Foundation

Colour	Sizes	1	from 20	from 200
Coloured	S - XXL	148,40	132,56	122,67
Coloured	3XL	185,69	165,70	153,45



**Z270M** | R-270M-0 **Authentic 1/4 Zip Sweat**

Zewnątrz: 100% bawełna, wewnątrz: 80% bawełna / 20% poliester  
XS, S, M, L, XL, XXL, 3XL, 4XL  
280 g/m<sup>2</sup>

Russell



Współczesny, nowoczesny fason | Materiał zewnętrzny 100% bawełna | Taśma wzmacniająca na karku, w jodelkę | Wąskie rękawy | Szerokie ściągacze rękawów i dołu bluzy | Kryty szew na ramionach, mankietach i u dołu | Szwy boczne | Szczotkowany polar | Duża powierzchnia do zdobienia | Kołnierzyk typu cadet | Metalowy zamek ¼ w kolorze antycznego srebra

Colour	Sizes	1	from 24	from 240
Coloured	XS - XXL	192,77	168,39	159,97
Coloured	3XL - 4XL	221,86	193,67	183,89



**TJ5438** | 5438 **Half Zip Sweatshirt**

70% bawełna / 30% poliester  
S, M, L, XL, XXL, 3XL  
310 g/m<sup>2</sup>

Tee Jays



Bawełna ring spun | Dwukrotnie farbowana | Dodatek elastanu | Trzynitkowy splot - gładka powierzchnia | Szczotkowany tył | Możliwość prania w temp. 40°C

Colour	Sizes	1	from 10	from 100
Coloured	S - XXL	236,47	217,15	210,63
Coloured	3XL	247,81	227,37	220,52



**NE73501** | O73501 **Unisex Jacket with Zip**

100% bawełna  
XS, S, M, L, XL, XXL, 3XL  
300 g/m<sup>2</sup>

Neutral



Bawełna z certyfikatem Fairtrade | Certyfikowana, ekologiczna bawełna czesana | Polar ze szczotkowanym tyłem | Dopasowany kolorem zamek błyskawiczny YKK | Kieszonka z boku, dopasowany kolorem zamek błyskawiczny YKK | Ściągacz z dodatkiem elastanu przy rękawach i u dołu bluzy

Colour	Sizes	1	from 25	from 250
Coloured	XS - 3XL	283,65	243,21	233,21



**F457N** | 62-230-0 **Classic Sweat Jacket**

80% bawełna / 20% poliester

S, M, L, XL, XXL, 3XL

280 g/m<sup>2</sup> (White, Heather Grey: 260 g/m<sup>2</sup>)

Fruit of the Loom

S, M, L, XL, XXL, 3XL

BLACK DEEP NAVY LIGHT GRAPHITE (SOLID)

S, M, L, XL, XXL

HEATHER GREY WHITE



FRUIT OF THE LOOM®



**F460** | 62-160-0 **Lightweight Sweat Jacket**

80% bawełna / 20% poliester

S, M, L, XL, XXL

240 g/m<sup>2</sup>

Fruit of the Loom

AZURE BLUE	BLACK	BOTTLE GREEN	BURGUNDY
DEEP NAVY	HEATHER GREY	KELLY GREEN	LIGHT GRAPHITE (SOLID)
ORANGE	RED	ROYAL BLUE	WHITE

Lekki nieczesany polar | Raglanowe rękawy | Kryty zamek plastikowy w tym samym kolorze | 2 kieszenie z przodu | Dół bluzy i ściągacze rękawów wykończone dzianiną prążkowaną z dodatkiem Lycra®



FRUIT OF THE LOOM®



Colour	Sizes	1	from 24	from 240
White	S - XXL	128,51	113,91	104,81
Coloured	S - XXL	148,06	131,21	120,54
Coloured	3XL	178,50	158,06	145,36

Colour	Sizes	1	from 24	from 240
White	S - XXL	104,36	92,56	85,15
Coloured	S - XXL	119,97	106,38	97,62



**BCWU126** | WU126 **ID.206 Sweat-Jacket 50/50**

50% bawełna / 50% poliester

XS, S, M, L, XL, XXL

270 g/m<sup>2</sup>

B&C

ANTHRACITE BLACK HEATHER GREY NAVY RED



**RY1103** | CQ1103 **Elbrus Sweat-Jacket**

50% poliester / 50% bawełna

S, M, L, XL, XXL

290 g/m<sup>2</sup>

Roly

BLACK 02 DENIM BLUE 86 NAVY BLUE 55 RED 60



Dwuczęściowy kaptur z okrągłym troczkiem | Styl unisex | Mięka w dotyku | Od wewnątrz szorstkowana | Neutralna metka rozmiarowa | Dół bluzy i mankiety wykończone ściągaczem (1x1), z domieszką elastanu | Podwójne szwy na wycięciu rękawów | Wszywane kieszenie | Kołnierzyk z tego samego materiału | Spiralny zamek błyskawiczny w dopasowanym kolorze | Prosty fason | Rękawy wszywane | Szwy boczne | Wewnątrz materiał czesany | B&C Collection jest członkiem Fair Wear Foundation

Nieczesana od wewnątrz | Bluza ze stójką | Taśma wzmacniająca na karku | Zamek na całej długości | Kieszenie z boku | Prążkowane 1x1 ściągacze i obszyte | Odrywana metka

Colour	Sizes	1	from 30	from 300
Coloured	XS - XXL	151,32	135,03	125,03

Colour	Sizes	1	from 20	from 200
Coloured	S - XXL	108,18	96,83	93,13



## Z267M | R-267M-0 Authentic Sweat Jacket

80% bawełna / 20% poliester, Materiał zewnętrzny: 100% bawełna  
XS, S, M, L, XL, XXL, 3XL, 4XL  
280 g/m<sup>2</sup>

Russell

XS, S, M, L, XL, XXL, 3XL, 4XL

BLACK FRENCH NAVY LIGHT OXFORD (HEATHER)

XS, S, M, L, XL, XXL, 3XL

BOTTLE GREEN BRIGHT ROYAL BURGUNDY CLASSIC RED  
CONVOY GREY (SOLID) WHITE

Bawełna czesana typu ring-spun | Tkanina 3-warstwowa | Proste cięcie | Powierzchnia idealna do znakowania | Taśma wzmacniająca na karku z tkaniny w jodełkę | Kolnierzyk typu cadet | Wąskie rękawy | Szerokie ściągacze rękawów i dołu bluzy | Kryty szew na ramionach, mankietach i u dołu | Wszywane kieszenie z tego samego materiału | Kryty, metalowy zamek błyskawiczny YKK (kolor: stare srebro) | Duża powierzchnia do zdobienia

Colour	Sizes	1	from 24	from 240
Coloured	XS - XXL	208,05	181,65	172,55
Coloured	3XL - 4XL	239,16	208,83	198,39



## Z267F | R-267F-0 Ladies' Authentic Sweat Jacket

Zewnętrzny: 100% bawełna, wewnętrzny: 80% bawełna / 20% poliester  
XS, S, M, L, XL

Russell

BLACK BURGUNDY CONVOY GREY (SOLID) FRENCH NAVY  
WHITE

Modny, taliowany fason | Materiał zewnętrzny 100% bawełna | Taśma wzmacniająca na karku, w jodełkę | Węższe barki i ramiona | Szerokie ściągacze rękawów i dołu bluzy | Kryty szew na ramionach, mankietach i u dołu | Wszyta kieszeń i u dołu | Wszywane kieszenie | Kolnierzyk typu cadet | Kryty, metalowy zamek YKK (Antique Silver) | Kieszenie z boku | Szczotkowany polar | Duża powierzchnia do zdobienia

Colour	Sizes	1	from 24	from 240
Coloured	XS - XL	208,05	181,65	172,55



## BCWM646 | WM646 Sweat Jacket Spider / Men

80% bawełna / 20% poliester  
S, M, L, XL, XXL, 3XL  
280 g/m<sup>2</sup>

B&C

BLACK NAVY

80% czesana bawełna ring-spun / 20% poliester | Wysokiej jakości tkanina wykonana w Technologii Perfect Sweat | Metalowy zamek błyskawiczny | Stójka | Dekolt, dół bluzy i ściągacze rękawów z dzianiny prążkowanej 2x2 | Płaskie szwy | 2 boczne kieszenie | Boczne panele | B&C Collection jest członkiem Fair Wear Foundation

Colour	Sizes	1	from 20	from 200
Coloured	S - 3XL	226,13	201,76	186,81



## SFM511 | SF511 Unisex Bomber Zip-Through Sweat

70% bawełna / 30% poliester  
XS, S, M, L, XL, XXL  
330 g/m<sup>2</sup>

SF Men

BLACK NAVY

Odrzywana metka SF (Skinnifit) | Prążkowany kołnierzyk, mankiety i pas | Z przodu zamek błyskawiczny YKK | Z przodu kieszenie wykończone lamówką | Taśma wzmacniająca na karku

Colour	Sizes	1	from 24	from 240
Coloured	XS - XXL	180,64	148,51	142,67



# KURTKI

Fashion  
College

91

98



93 / MY810

Zapytaj o pełną ofertę produktów.



BEST SELLER

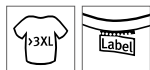

**BY096** | BY096 **Basic Pull Over Jacket**

100% poliester  
S, M, L, XL, XXL, 3XL, 4XL, 5XL  
78 g/m<sup>2</sup>

Build Your Brand

BLACK OLIVE WHITE

Tkanina zewnętrzna: 78 g/m<sup>2</sup>. Podszewka części głównej z siatki: 130 g/m<sup>2</sup>. Podszewka rękawów z tafty: 78 g/m<sup>2</sup> | Obniżone wszyčia rękawów | Kaptur z wszytym kołnierzem i zamkiem | Lekki materiał



BEST SELLER



**BY095** | BY095 **Ladies Basic Pull Over Jacket**

100% poliester  
XS, S, M, L, XL, XXL, 3XL, 4XL, 5XL

Build Your Brand

BLACK LIGHT PINK

Tkanina zewnętrzna: 78 g/m<sup>2</sup>. Podszewka części głównej z siatki: 130 g/m<sup>2</sup>. Podszewka rękawów z tafty: 78 g/m<sup>2</sup> | Obniżone wszyčia rękawów | Kaptur z wszytym kołnierzem i zamkiem | Lekki materiał



**BY129** | BY129 **2-Tone Tech Windrunner**

100% poliester  
XS, S, M, L, XL, XXL, 3XL, 4XL, 5XL

Build Your Brand

BLACK/WHITE DARK OLIVE/BLACK

Dwukolorowy wzór | Kontrastowy kolor ramion i kaptura | Raglanowe rękawy | Siatczkowa podszewka z troczkami i stoperami | Dwie kieszenie na zamek | Elastyczne ściągacze rękawów i dołu | Zamek z przodu | Może być znakowane drukiem flok, sitodrukiem lub haftem

Colour	Sizes	1	from 50	from 500
Coloured	S - XXL	224,90	201,64	189,85
Coloured	3XL - 5XL	262,53	235,34	221,64

Colour	Sizes	1	from 60 (3XL from 50)	from 600 (3XL from 500)
Coloured	XS - XL	174,68	156,71	147,50
Coloured	XXL	206,70	185,35	174,46
Coloured	3XL - 5XL	206,70	185,35	174,46

Colour	Sizes	1	from 50	from 500
Coloured	XS - XXL	212,43	190,41	179,29
Coloured	3XL - 5XL	244,33	219,06	206,25



NEW



**BY151** | BY151 **Recycled Windrunner**

100% poliester  
S, M, L, XL, XXL, 3XL, 4XL, 5XL  
82 g/m<sup>2</sup>

Build Your Brand

BLACK/BLACK BLACK/WHITE

Poliester pochodzący z recyklingu | Podszewka z siateczki | Kaptur | Prążkowany dół i mankiety na rękawach | Prosty fason | Zamek błyskawiczny na całej długości



NEW



**BY147** | BY147 **Ladies Recycled Windrunner**

100% poliester  
XS, S, M, L, XL, XXL, 3XL, 4XL, 5XL  
82 g/m<sup>2</sup>

Build Your Brand

BLACK/BLACK BLACK/WHITE

Poliester pochodzący z recyklingu | Prosty fason z kapturem | Oddychająca podszewka z siatki | Prążkowany dół i mankiety na rękawach | Zapinana na zamek

Colour	Sizes	1	from 50	from 500
Coloured	S - XXL	212,43	190,41	179,29
Coloured	3XL - 5XL	249,95	224,11	210,97

Colour	Sizes	1	from 50	from 500
Coloured	XS - XL	199,73	179,18	168,62
Coloured	XXL - 5XL	237,48	212,88	200,41





**BEST SELLER**



**NEW**  
COLOUR



## BY016 | BY016 Windrunner Jacket

100% nylon, Podszewka: 100% poliester  
S, M, L, XL, XXL, 3XL, 4XL, 5XL

Build Your Brand

BLACK/BLACK	BLACK/RED	BLACK/WHITE
NAVY/NAVY		

Rękawy wszywane | Podszewka z siatki | Neutralna metka rozmiarowa | Elastyczne, prążkowane ściągacze rękawów i dołu kurtki | Kaptur z pojedynczym szwem | Kaptur regulowany troczkiem (metalowe oczka) | Kieszenie boczne na zamek | Dostęp do zakowania: zamek w podszewce

Colour	Sizes	1	from 50	from 500
Coloured	S - XXL	162,33	145,48	136,94
Coloured	3XL - 5XL	187,38	167,94	158,17



## BY078 | BY078 Nylon Windbreaker

100% nylon  
S, M, L, XL, XXL  
78 g/m<sup>2</sup>

Build Your Brand

BLACK
-------

Neutralna metka rozmiarowa | Możliwy nadruk na karku | Opadające ramiona | Kaptur z troczkami | Kaptur chowany w kołnierzu, regulowany troczkiem | Elastyczne ściągacze rękawów | Dół regulowany troczkiem | Uniwersalny, obszerny rozmiar

Colour	Sizes	1	from 40	from 400
Black	S - XXL	137,27	123,01	115,82



## NP700 | EXP54LWZC Unisex Lightweight Windbreaker Jacket

100% poliester  
XS, S, M, L, XL, XXL, 3XL  
82 g/m<sup>2</sup>

Independent

AQUA/AQUA/WHITE	BLACK CAMO/BLACK CAMO/BLACK
BLACK/BLACK/BLACK	BLACK/GRAPHITE/BLACK
BLUSH/BLUSH/WHITE	CLASSIC NAVY/ARMY/CLASSIC NAVY
CLASSIC NAVY/CLASSIC NAVY/CLASSIC NAVY	CLASSIC NAVY/ROYAL/CLASSIC NAVY
CLASSIC NAVY/SADDLE/CLASSIC NAVY	FOREST CAMO/BLACK/BLACK
FOREST CAMO/FOREST CAMO/BLACK	GRAPHITE/GRAPHITE/GRAPHITE
KHAKI/KHAKI/WHITE	MAROON/CLASSIC NAVY/MAROON
MAROON/MAROON/MAROON	RED/RED/RED
SAFETY ORANGE/SAFETY ORANGE/SAFETY ORA	SAFETY YELLOW/SAFETY YELLOW/SAFETY YELL
WHITE CAMO/WHITE CAMO/WHITE	

Trzeci kolor jest kolorem zamka błyskawicznego | Lekka wodoodporna tkanina poliestrowa | Oczka i suwaki w matowym wykończeniu | Podszewka kaptura z drobnej siateczki | Elastyczne ściągacze | Zamek z gumowym uchwytem suwaka | Siatkowa podszewka kaptura | 3 panełowy kaptur | Chroniący przed wiatrem kołnierz | Taśma z tego samego materiału na karku | Lamowane kieszenie z siateczki | Dół regulowany troczkiem | Elastyczne ściągacze | Pętka do zawieszania

Colour	Sizes	1	from 24	from 240
Coloured	XS - XL	194,45	165,92	155,59
Coloured	XXL - 3XL	208,05	177,49	166,37
Camo Colours	XS - XL	230,63	196,81	184,57
Camo Colours	XXL - 3XL	244,11	208,38	195,35





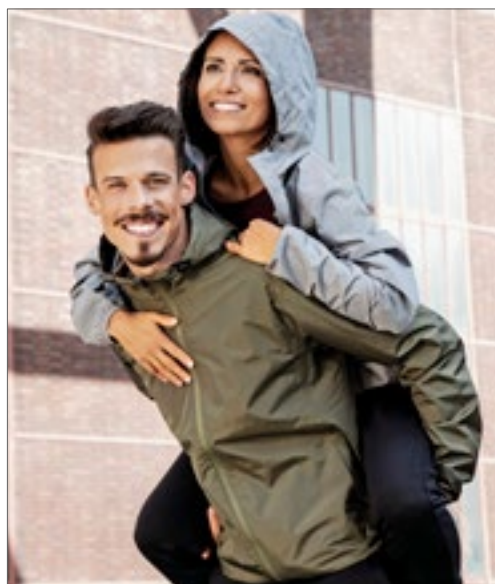

miners mate



**MY1010** | MY1010 **my mate - Unisex Hooded Windbreaker**

100% poliester  
XS, S, M, L, XL, XXL, 3XL  
90 g/m<sup>2</sup>

Miners mate

- BLACK
- BURGUNDY
- GREY SOLID
- NAVY
- OLIVE

Lekka kurtka z kapturem | Wiatroszczelna i wodoodporna | Kaptur z elastycznym sznurkiem i poliesterowymi stoperami | Nylonowy zamek błyskawiczny z przodu, ukryty w szwie | Kieszenie po bokach zapinane na zamek błyskawiczny | Elastyczne mankiety przy rękawach i na dole | Zgrzewane szwy wewnętrzne | Średniej wielkości etykieta z jednej strony | Możliwa do usunięcia metka miners mate

Colour	Sizes	1	from 30	from 300
Coloured	XS - 3XL	356,44	326,67	306,34



miners mate



**MY910** | MY910 **my mate - Unisex Sweat Jacket**

główny materiał: 80% bawełna / 20% poliester, Karczek + Kaptur: 100% poliester  
XS, S, M, L, XL, XXL, 3XL  
300 g/m<sup>2</sup>

Miners mate

- BLACK
- BURGUNDY
- GREY SOLID
- NAVY
- OLIVE

Bluza rozpinana z mieszanki materiałów | Woskowany poliester Taffeta® na klatce piersiowej, ramionach, rękawach i kapturze | Wewnątrz miękka, szcztokowana tkanina dżersejowa | 3-panelowy kaptur, wewnątrz dzianina dresowa | Sznurek do ściągania w pasującym kolorze ze skuwkami | Nylonowy zamek błyskawiczny YKK z metalowym suwakiem na środku z przodu | Boczne kieszenie na wysokości bioder | Prążkowane mankiety przy rękawach | Wąska, podwójna kontrafald na dole | Średniej wielkości etykieta z jednej strony | Możliwa do usunięcia metka miners mate | Dekatyzowana | Czyszczenie za pomocą enzymów i silikonu

Colour	Sizes	1	from 12	from 120
Coloured	XS - 3XL	337,01	308,92	289,60



Build Your Brandit  
INDIVIDUAL WEAR



**BYB3162** | 3162 **Summer Windbreaker**

100% poliester  
S, M, L, XL, XXL, 3XL, 4XL, 5XL

Build Your Brandit

- BLACK
- OLIVE

Wiatrówka | Wewnątrz podszywka z siateczki | Regulowany kaptur oraz dół kurtki | Boczny otwór wentylacyjny | Mankiety | Pozioma, ukryta bardzo duża kieszeń na zamek | 2 boczne kieszenie zapinane na zamek

Colour	Sizes	1	from 20	from 200
Coloured	S - XXL	285,00	235,79	231,08
Coloured	3XL - 5XL	337,91	279,72	273,99



miners mate



**MY810** | MY810 **my mate - Unisex Hybrid Jacket**

główny materiał: 80% bawełna / 20% poliester, przód + Kaptur: 100% poliester  
XS, S, M, L, XL, XXL, 3XL  
300 g/m<sup>2</sup>

Miners mate

- BLACK
- BURGUNDY
- GREY SOLID
- NAVY
- OLIVE

Pikowana kurtka hybrydowa | 3-panelowy, odpinany kaptur wykonany z dwóch warstw z pikowaniem | Sznurek do ściągania i stoper | Prążkowana stójka | Przód wykonany z poliestru | Nylonowy zamek błyskawiczny YKK z metalowym suwakiem na środku z przodu oraz osłona podbródka | Boczne kieszenie z nylonowym zamkiem błyskawicznym YKK | Prążkowane mankiety przy rękawach i na dole | Tył i raglanowe rękawy wykonane z mieszanki bawełny/dzianiny dresowej/dżerseju z miękką tkaniną dżersejową wewnątrz | Średniej wielkości etykieta z jednej strony | Możliwa do usunięcia metka miners mate | Dekatyzowana | Czyszczenie za pomocą enzymów i silikonu

Colour	Sizes	1	from 12	from 120
Coloured	XS - 3XL	325,77	298,59	279,94



**BY045** | BY045  
**Nylon Bomber Jacket**  
 100% poliester  
**S, M, L, XL, XXL**  
 78 g/m<sup>2</sup>  
 Build Your Brand

**BLACK** **OLIVE**

Neutralna metka rozmiarowa | Możliwy nadruk na karku | Dół i rękawy wykończony ściągaczem | Kieszenie boczne | Kurtka typu Bomber

Colour	Sizes	1	from 50	from 500
Coloured	S- XXL	199,73	179,18	168,62



**BY044** | BY044  
**Ladies' Nylon Bomber Jacket**  
 100% poliester  
**XS, S, M, L, XL**  
 78 g/m<sup>2</sup>  
 Build Your Brand

**BLACK** **OLIVE**

Neutralna metka rozmiarowa | Możliwy nadruk na karku | Dół i rękawy wykończony ściągaczem | Kieszenie boczne | Kurtka typu Bomber

Colour	Sizes	1	from 60	from 600
Coloured	XS- XL	187,38	167,94	158,17



**NX9700** | 9700  
**Unisex PCH Bomber Jacket**  
 60% bawełna / 40% poliester  
**XS, S, M, L, XL, XXL, 3XL**  
 250 g/m<sup>2</sup>  
 Next Level Apparel

**HEATHER BLACK (CVC)** **HEATHER GREY (CVC)** **HEATHER MILITARY GREEN (CVC)**

Solidne, czarne ściągacze | Naszywka do nadruku | Widoczny zamek błyskawiczny YKK | Metka TearAway

Colour	Sizes	1	from 24	from 240
Coloured	XS - XL	311,84	264,44	238,26
Coloured	XXL	322,07	273,20	246,02
Coloured	3XL	330,72	279,27	252,64



**SD060** | SD060  
**Noah Denim Jacket**  
 99% bawełna / 1% elastan (Black: 73% bawełna / 25% poliester / 2% elastan)  
**S, M, L, XL, XXL**  
 355 g/m<sup>2</sup>  
 So Denim

**BLACK** **DARK BLUE WASH** **LIGHT BLUE WASH**

Dopasowany fason | Elastyczna tkanina dżinsowa | 4 kieszenie | W klasycznym jasnym kolorze | Szew w kontrastowym kolorze | Panelowy fason | Zapięcie na guziki | Mankiety zapinane na guziki | Uchwyt do wieszania na karku, od wewnątrz

Colour	Sizes	1	from 12	from 120
Coloured	S- XXL	217,03	179,63	171,31



**SD065** | SD065  
**Olivia Denim Jacket**  
 99% bawełna / 1% elastan  
**XS, S, M, L, XL**  
 So Denim

**BLACK** **DARK BLUE WASH** **LIGHT BLUE WASH**

Klasyyczny, damski fason | Dopasowany fason | Elastyczna tkanina dżinsowa | 4 kieszenie | W klasycznym jasnym kolorze | Szew w kontrastowym kolorze | Panelowy fason | Zapięcie na guziki | Mankiety zapinane na guziki | Uchwyt do wieszania na karku, od wewnątrz

Colour	Sizes	1	from 12	from 120
Coloured	XS- XL	217,03	179,63	171,31



**BY148** | BY148  
**Ladies Sweat Parka**  
 65% bawełna / 35% poliester  
**XS, S, M, L, XL, XXL, 3XL, 4XL, 5XL**  
 300 g/m<sup>2</sup>  
 Build Your Brand

**BLACK** **HEATHER GREY** **WHITE**

Kaptur regulowany troczkami | Obszerna kieszeń kangurkowa | Półokrągły tył

Colour	Sizes	1	from 20	from 200
Coloured	XS - XL	212,43	190,41	179,29
Coloured	XXL - 5XL	249,95	224,11	210,97







**S5250** | ST5250 **Biker Jacket**

100% poliuretan  
S, M, L, XL, XXL

Stedman®

BLACK OPAL

Wygląd skóry | Dobra izolacja. Centralny szew na plecach | Wiatroszczelan, wodoodporna | Wąska stójka z zatraskiem | Metalowy, beznikłowy zamek błyskawiczny z klapą sztormową | Dekoracyjne szwy na ramionach i karku | Kieszonka boczna z metalowym zamkiem (bez niklu) | Kieszka na klatce piersiowej z metalowym zamkiem (bez niklu) | 2 wewnętrzne kieszenie | Uchwyt do zawieszania | Szwy boczne i panele boczne | Dostęp do znakowania | Mała metka z rozmiarem w kołnierzu. Metka z przepisem prania w szwie bocznym

Colour	Sizes	1	from 10	from 100
Black Opal	S - XXL	476,42	416,88	389,69



**S5350** | ST5350 **Biker Jacket Women**

100% poliuretan  
S, M, L, XL

Stedman®

BLACK OPAL

Dobra izolacja | Krótszy tył ze szwem środkowym | Wiatroszczelna | Wodoodporna | Metalowy zamek błyskawiczny (bez niklu) | Szeroka klapa sztormowa | Dekoracyjne szwy na ramionach i karku | Regulowane rękawy z zamkiem błyskawicznym | Kieszonka boczna z metalowym zamkiem (bez niklu) | 2 wewnętrzne kieszenie | Uchwyt do zawieszania | Szwy boczne i panele boczne | Mała metka rozmiarowa na karku | Metka dot. pielęgnacji w szwie dolnym

Colour	Sizes	1	from 10	from 100
Black Opal	S - XL	476,42	416,88	389,69



**JH049** | JH049 **Varsity Puffer Jacket**

100% poliester  
XS, S, M, L, XL, XXL  
80 g/m<sup>2</sup>

Just Hoods

JET BLACK/WHITE

NEW FRENCH NAVY/WHITE

Prosto wszyte kontrastowe rękawy | Dzianinowy kołnierz w paski, ściągacze i pas biodrowy | Pełna podszewka | Dostęp do znakowania | Plastikowy zamek oraz suwak | Kieszonka po bokach zapinane na zamek błyskawiczny | Dopasowany fason | Metka Tear-out

Colour	Sizes	1	from 12	from 120
Coloured	XS - XXL	254,44	210,63	200,86



**BU8701** | 8701 **Hooded Fleece Sleeved Puffer Vest**

Kamizelka: 100% nylon, Ramiona: 100% poliester  
S, M, L, XL, XXL, 3XL  
289 g/m<sup>2</sup>

Burnside

GREEN CAMO/BLACK

100% Tkanina nylonowa | Wszystkie rękawy z polaru poliestrowego | Przędz zapinany na zatraski | Prążkowane ściągacze rękawów i dołu kurtki | Kolor Black nie ma pasków na rękawach | Kolory granatowy/ciemnoszary i czarny/ciemnoszary-ściągacze z ozdobnymi, poziomymi paskami

Colour	Sizes	1	from 12	from 120
Green Camo/Black	S - XL	111,55	95,26	89,31
Green Camo/Black	XXL - 3XL	122,67	104,70	98,18





**RT405** | R405M **Men's Phantom Ma1 Softshell Bomber**

100% poliester  
S, M, L, XL, XXL, 3XL

Result

BLACK NAVY

Przeciwdeszczowa | Wiatroszczelny | Pikowanie w romby | Wszyta łata na karku dla znakowania | Elastyczne zakończenie rękawów i dół | Uchwyt do zawieszania | Taliowana | Działinowy prążkowany kołnierzyk | Dwie wszywane kieszenie | Zamek błyskawiczny na całej długości | Uchwyt do wieszania | Wypełnienie: 80 g poliester

Colour	Sizes	1	from 10	from 100
Coloured	S - 3XL	112,11	103,91	99,75



**RT405F** | R405F **Womens Phantom Ma1 Softshell Bomber**

100% poliester  
XS (8/34), S (10/36), M (12/38), L (14/40), XL (16/42), XXL (18/44)

Result

BLACK NAVY

Przeciwdeszczowa | Wiatroszczelny | Pikowanie w romby | Wszyta łata na karku dla znakowania | Elastyczne zakończenie rękawów i dół | Uchwyt do zawieszania | Taliowana | Działinowy prążkowany kołnierzyk | Dwie wszywane kieszenie | Zamek błyskawiczny na całej długości | Uchwyt do wieszania | Wypełnienie: 80 g poliester

Colour	Sizes	1	from 10	from 100
Coloured	XS - XXL	103,35	95,26	91,33



**TJ9628** | 9628 **Hooded Crossover Jacket**

Warstwa zewnętrzna, Ocieplenie, Podszewka: 100% poliester, Softshell: 95% poliester / 5% elastan  
S, M, L, XL, XXL, 3XL

Tee Jays

BLACK/BLACK

Kombinacja lekkiego poliestru 300T z wstawkami softshellowymi | 2 duże kieszenie z przodu | Kieszeń wewnętrzna | Zewnętrzna kieszeń na klatce piersiowej | Wysokiej jakości zamki błyskawiczne | Regulowany kaptur | Elastyczne mankiety | Dopasowany krój | Dostęp do znakowania



**TJ9629** | 9629 **Womens Hooded Crossover Jacket**

Warstwa zewnętrzna, Ocieplenie, Podszewka: 100% poliester, Softshell: 95% poliester / 5% elastan  
S, M, L, XL, XXL, 3XL

Tee Jays

BLACK/BLACK

Kombinacja lekkiego poliestru 300T z wstawkami softshellowymi | 2 duże kieszenie z przodu | Kieszeń wewnętrzna | Zewnętrzna kieszeń na klatce piersiowej | Wysokiej jakości zamki błyskawiczne | Regulowany kaptur | Elastyczne mankiety | Dopasowany krój | Dostęp do znakowania

Colour	Sizes	1	from 10	from 100
Black/Black	S - 3XL	540,56	496,30	481,36

Colour	Sizes	1	from 10	from 100
Black/Black	S - 3XL	540,56	496,30	481,36



**TEE JAYS**

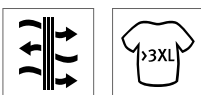

**TJ9660** | 9660 **Richmond Jacket**

Zewnątrz: 100% nylon, Ocieplenie: 100% poliester  
S, M, L, XL, XXL, 3XL, 4XL

Tee Jays

DEEP NAVY

Dopasowany, klasyczny krój | Wewnętrzna kieszeń | 2 duże kieszenie z przodu | Wysokiej jakości mosiężne zamki i guziki | Dostęp do znakowania | 100% 310T Nylon z 100% poliestrową podszeawką

Colour	Sizes	1	from 10	from 100
Deep Navy	S- 3XL	484,28	444,63	431,26
Deep Navy	4XL	506,75	464,96	451,03



**TEE JAYS**

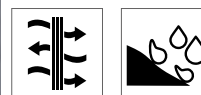

**TJ9661** | 9661 **Womens Richmond Jacket**

Zewnątrz: 100% nylon, Ocieplenie: 100% poliester  
S, M, L, XL, XXL, 3XL

Tee Jays

DEEP NAVY

Dopasowany, klasyczny krój | Wewnętrzna kieszeń | 2 duże kieszenie z przodu | Wysokiej jakości mosiężne zamki i guziki | Dostęp do znakowania | 100% 310T Nylon z 100% poliestrową podszeawką

Colour	Sizes	1	from 10	from 100
Deep Navy	S- 3XL	484,28	444,63	431,26



**TEE JAYS**



**TJ9604** | 9604 **Urban Adventure Jacket**

88% poliester / 12% elastan, Podszeawka: 100% poliester  
S, M, L, XL, XXL, 3XL

Tee Jays

BLACK DARK OLIVE SPACE GREY

Kurtka outdoorowa premium | Dwuwarstwowy materiał o właściwościach hydrofobowych | Izolacja DuPont™ | Czarne lamówki | Podwójna kieszeń z krytym zamkiem błyskawicznym | Klapka z metalowymi zatrzaskami | Patka zabezpieczająca podbródek | Odpinany kaptur z troczkiem | 2 kieszenie z przodu | Kieszeń wewnętrzna | wewnętrzna kieszeń zapinana na zatrzask

Colour	Sizes	1	from 10	from 100
Coloured	S- 3XL	552,02	506,75	491,47



**TEE JAYS**

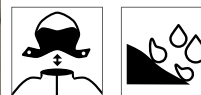

**TJ9605N** | 9605 **Womens Urban Adventure Jacket**

88% poliester / 12% elastan, Podszeawka: 100% poliester  
S, M, L, XL, XXL, 3XL

Tee Jays

BLACK DARK OLIVE SPACE GREY

Kurtka outdoorowa premium | Dwuwarstwowy materiał o właściwościach hydrofobowych | Izolacja DuPont™ | Czarne lamówki | Podwójna kieszeń z krytym zamkiem błyskawicznym | Klapka z metalowymi zatrzaskami | Patka zabezpieczająca podbródek | Odpinany kaptur z troczkiem | 2 kieszenie z przodu | Kieszeń wewnętrzna | wewnętrzna kieszeń zapinana na zatrzask

Colour	Sizes	1	from 10	from 100
Coloured	S- 3XL	552,02	506,75	491,47





## BY015 | BY015 Sweat College Jacket

65% bawełna / 35% poliester

S, M, L, XL, XXL, 3XL, 4XL, 5XL

300 g/m<sup>2</sup>

Build Your Brand

BLACK/HEATHER GREY	BLACK/RED
BLACK/WHITE	

Wewnątrz materiał szczotkowany | Neutralna metka rozmiarowa (bez logo producenta) | Dwie wszywane kieszenie | Rękawy wszywane | Ściągacze na mankietach i u dołu bluzy z dzianiny prążkowanej | Karczek w kształcie półksiężyca | Taśma wzmacniająca na karku | Zapięcie na metalowe zatrzaski w kontrastowym kolorze

Colour	Sizes	1	from 20 (3XL from 10)	from 200 (3XL from 100)
Coloured	S- XXL	187,38	167,94	158,17
Coloured	3XL- 5XL	224,90	201,64	189,85



## BY027 | BY027 Ladies' Sweat College Jacket

65% bawełna / 35% poliester

XS, S, M, L, XL

300 g/m<sup>2</sup>

Build Your Brand

BLACK/HEATHER GREY	BLACK/WHITE
HEATHER GREY/WHITE	

Wewnątrz materiał szczotkowany | Neutralna metka rozmiarowa (bez logo producenta) | Dwie wszywane kieszenie | Rękawy wszywane | Ściągacze na mankietach i u dołu bluzy z dzianiny prążkowanej | Karczek w kształcie półksiężyca | Taśma wzmacniająca na karku | Zapięcie na metalowe zatrzaski w kontrastowym kolorze

Colour	Sizes	1	from 20	from 200
Coloured	XS- XL	162,33	145,48	136,94



BUILD YOUR BRAND BASIC



## BYBB004 | BB004 Basic College Jacket

80% bawełna / 20% poliester

XS, S, M, L, XL, XXL, 3XL, 4XL, 5XL

330 g/m<sup>2</sup>

Build Your Brand Basic

BLACK/HEATHER GREY	BLACK/WHITE
HEATHER GREY/WHITE	NAVY/WHITE
RED/WHITE	

Krój szkolny | Prążkowana stójka | Prosty fason | Prążkowane mankiety przy rękawach i u dołu bluzy | Zapinana metalowymi zatrzaskami | Wszywane kieszenie | Tylko metka rozmiarowa

Colour	Sizes	1	from 20	from 200
Coloured	XS- XXL	149,63	134,24	126,38
Coloured	3XL- 5XL	168,50	151,09	142,22



JustHoods  
ALWAYS

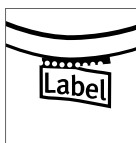

NEW  
COLOUR

## JH043 | JH043 Varsity Jacket

70% bawełna / 30% poliester (Charcoal (Heather): 52% bawełna / 48% poliester), (Heather Grey: 65% bawełna / 35% poliester)

XS, S, M, L, XL, XXL, 3XL

330 g/m<sup>2</sup>

Just Hoods

XS, S, M, L, XL, XXL, 3XL

BURGUNDY/HEATHER GREY	FIRE RED/WHITE
JET BLACK/FIRE RED	JET BLACK/SUN YELLOW
JET BLACK/WHITE	OXFORD NAVY/WHITE

XS, S, M, L, XL, XXL

CHARCOAL (HEATHER)/HEATHER GREY	HEATHER GREY/WHITE
HOT PINK/WHITE	JET BLACK/CHARCOAL (HEATHER)
JET BLACK/HEATHER GREY	JET BLACK/HOT PINK
JET BLACK/ORANGE CRUSH	KELLY GREEN/WHITE
OXFORD NAVY/BURGUNDY	OXFORD NAVY/HEATHER GREY
PURPLE/HEATHER GREY	PURPLE/WHITE
ROYAL BLUE/WHITE	SAPPHIRE BLUE/HEATHER GREY

Kontrastowe rękawy | Stójka, ściągacze rękawów i dołu bluzy z dzianiny w paski | Zapięcie na zatrzaski | Zapinana na zatrzaski w kontrastowym kolorze | Wszywane kieszenie | Czesany polar od wewnątrz | Taśma wzmacniająca na karku | Uchwyt do zawieszania na karku | Metka Tear out

Colour	Sizes	1	from 24	from 240
Coloured	XS- XXL	159,52	131,99	125,93
Coloured	3XL	176,37	145,92	139,18



BEST  
SELLER



Just Hoods  
RWDi



**JH043F** | JH043F **Women's Varsity Jacket**

70% bawełna / 30% poliester (Heather Grey: 65% bawełna / 35% poliester)  
**XS, S, M, L, XL**  
330 g/m<sup>2</sup>

Just Hoods

BABY PINK/WHITE	BURGUNDY/HEATHER GREY	HOT PINK/HEATHER GREY
JET BLACK/HEATHER GREY	JET BLACK/SUN YELLOW	JET BLACK/WHITE

Kontrastowe rękawy | Dziewczy, dopasowany fason | Stójka, ściągacze rękawów i dołu bluzy z dzianiny w paski | Zatraski | Zapinana na zatraski w kontrastowym kolorze | Wszywane kieszenie | Czesany polar od wewnątrz | Taśma wzmacniająca na karku | Uchwyt do zawieszania na karku | Odrywana metka | Miękką bawełna idealna do znakowania | Certyfikat: Worldwide Responsible Accredited Production (WRAP)

Colour	Sizes	1	from 24	from 240
Coloured	XS - XL	159,52	131,99	125,93



Just Hoods  
RWDi



**JH041** | JH041 **College Jacket**

80% bawełna / 20% poliester (Heather Grey: 75% bawełna / 25% poliester)  
**XS, S, M, L, XL, XXL**  
280 g/m<sup>2</sup>

Just Hoods

FIRE RED	HEATHER GREY	JET BLACK	OXFORD NAVY
----------	--------------	-----------	-------------

Stójka, ściągacze rękawów i dołu bluzy z dzianiny w paski | Zapięcie na zatraski | Dwie wszywane kieszenie | Uchwyt do zawieszania na karku | Taśma wzmacniająca na karku | Białe zatraski | Czesany polar od wewnątrz | Miękką tkanina bawełniana | Metka Tear out

Colour	Sizes	1	from 24	from 240
Coloured	XS - XXL	155,36	128,62	122,67



Just Hoods  
RWDi



**JH051** | JH051 **Urban Varsity Hoodie**

70% bawełna / 30% poliester (Charcoal (Heather): 52% bawełna / 48% poliester), (Heather Grey: 65% bawełna / 35% poliester)  
**S, M, L, XL, XXL**  
330 g/m<sup>2</sup>

Just Hoods

CHARCOAL (HEATHER)/JET BLACK	HEATHER GREY/JET BLACK	JET BLACK/ARCTIC WHITE
JET BLACK/FIRE RED	OXFORD NAVY/HEATHER GREY	

Kontrastowe rękawy | Dżianinowe mankiety rękawów i doł bluzy z ozdobnymi paskami | Metalowy zamek błyskawiczny YKK, z patką ochraniającą podbródek | Naszywane kieszenie | Kremowe, płaskie troczki | Czesany polar od wewnątrz | Miękką bawełna idealna do znakowania | Certyfikat: Worldwide Responsible Accredited Production (WRAP) | Odrywana metka

Colour	Sizes	1	from 24	from 240
Coloured	S - XXL	207,04	171,31	163,45

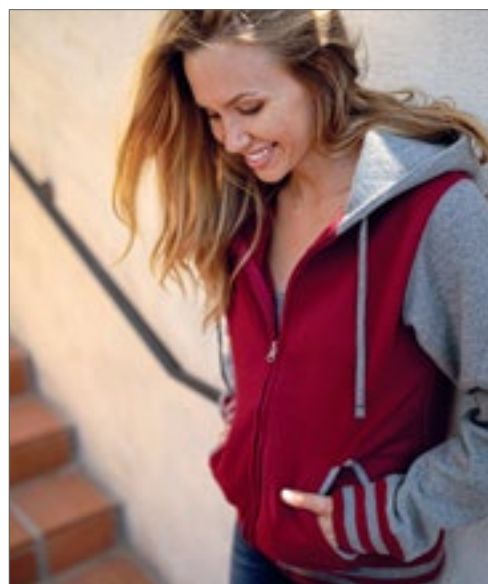

INDEPENDENT  
TRADING COMPANY



**NP351** | IND45UVZ **Unisex Heavyweight Varsity Zip Hood**

80% bawełna / 20% poliester (Charcoal Heather: 55% bawełna / 45% poliester)  
**XS, S, M, L, XL, XXL, 3XL**  
330 g/m<sup>2</sup>

Independent

BLACK/GUNMETAL HEATHER	CARDINAL/GUNMETAL HEATHER	CHARCOAL HEATHER/BLACK
CLASSIC NAVY/GUNMETAL HEATHER	GUNMETAL HEATHER/CHARCOAL HEATHER	

Polar z mieszanki bawełny i poliestru | Przędza wierzchnia: włókno 30 | Kaptur podszewką polarową | Podwójne szwy | Twillowa taśma wzmacniająca na karku | Ściągacze rękawów i dołu bluzy wykończone dzianiną prążkowaną 1x1 | Oczka troczków z brązu | Nylonowy zamek błyskawiczny YKK | Unisex | Amerykańska (duża) rozmiarówka

Colour	Sizes	1	from 24	from 240
Coloured	XS - XL	252,42	215,35	201,98
Coloured	XXL - 3XL	265,90	226,92	212,76



# SPODNIĘ I SZORTY

Spodnie i szorty

101





## SFM600 | SF600 Men's Skinny Jeans

73% bawełna / 25% poliester / 2% elastan  
28, 30, 32, 34, 36, 38, 40 / Długość: 32 (normalny), 34 (long)

SF Men

BLACK

Odrywana metka | 5 kieszeni | Rozporek na zamek marki YKK | Podwójne szwy | Szlufki na pasek | Wysoki stan | Wstępnie prany | Lekkie, dopasowane

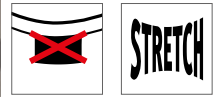

## SF600 | SK600 Women's Skinny Jeans

73% bawełna / 25% poliester / 2% elastan  
26, 28, 30, 32, 34, 36 / Długość: 32 (normalny), 34 (long)

SF Women

BLACK

Odrywana metka | 5 kieszeni | Rozporek na zamek marki YKK | Podwójne szwy | Szlufki na pasek | Podwyższona talia | Wstępnie prane (Garment washed)

Colour	Sizes	1	from 12	from 120
Black	28/32 - 40/34	184,57	151,77	145,70

Colour	Sizes	1	from 12	from 120
Black	26/32 - 36/34	175,81	144,58	138,85



SOL'S  
the fair spirit

## L01424 | 01424 Men's Pants Jules - Length 33

98% bawełna / 2% elastan  
pas: 38, 40, 42, 44, 46, 48, 50, 52, 54, 56 Inch / Długość: 33 Inch  
240 g/m<sup>2</sup> SOL'S

BLACK	CHARCOAL GREY (SOLID)	CHESTNUT
FRENCH NAVY	KELLY GREEN	POPPY RED
SUNSET PINK	ULTRAMARINE	WHITE

Rozporek | Szlufki | 2 przednie kieszenie typu włoskiego | 1 mała kieszonka z przodu | 2 tylne kieszenie

Colour	Sizes	1	from 20	from 200
Coloured	38 - 46	257,92	218,49	204,34
Coloured	48 - 56	296,34	251,07	234,78

## L01425 | 01425 Women's 7/8 Pants Jules

98% bawełna / 2% elastan  
34, 36, 38, 40, 42, 44, 46  
240 g/m<sup>2</sup> SOL'S

BLACK	CHESTNUT	FRENCH NAVY
SUNSET PINK	ULTRAMARINE	WHITE

Rozporek na guziki | Szlufki | Długość nogawki 7/8 | 2 tylne, oblamowane kieszenie

Colour	Sizes	1	from 20	from 200
Coloured	34 - 46	257,92	218,49	204,34



# SPODNIE I SZORTY



**SD001** | SD001 **Leo Straight Jeans**  
99% bawełna / 1% elastan (Black: 73% bawełna / 25% poliester / 2% elastan)  
28, 30, 32, 34, 36, 38, 40 / Długość: 31 (regular), 33 (long)

So Denim

BLACK DARK BLUE WASH LIGHT BLUE WASH MID BLUE WASH

Krój prosty | Elastyczna tkanina dżinsowa | 5 kieszenie | Wybielone plamy i zagięcia | Szlufki na pasek w tym samym kolorze | Guzik na zatrzask i zamek błyskawiczny YKK w rozporku | Nity w rogach kieszeni | Podwójne szwy

Colour	Sizes	1	from 12	from 120
Coloured	28/31 - 40/33	182,55	151,09	144,13



**SD011** | SD011 **Katy Straight Jeans**  
98% bawełna / 2% elastan (Black: 77% bawełna / 21% poliester / 2% elastan)  
6 (34), 8 (36), 10 (38), 12 (40), 14 (42), 16 (44), 18 (46) / Długość: 30 (normalny), 32 (long)  
305 g/m<sup>2</sup>

So Denim

BLACK DARK BLUE WASH LIGHT BLUE WASH MID BLUE WASH

Krój prosty | Elastyczna tkanina dżinsowa | 5 kieszenie | Wybielone plamy i zagięcia | Szlufki na pasek w tym samym kolorze | Guzik na zatrzask i zamek błyskawiczny YKK w rozporku | Nity w rogach kieszeni | Podwójne szwy

Colour	Sizes	1	from 12	from 120
Coloured	6(34)/30 - 18(46)/32	182,55	151,09	144,13



**SD004** | SD004 **Max Slim Jeans**  
99% bawełna / 1% elastan (Black: 73% bawełna / 25% poliester / 2% elastan)  
28, 30, 32, 34, 36, 38, 40 / Długość: 31 (regular), 33 (long)

So Denim

BLACK DARK BLUE WASH LIGHT BLUE WASH MID BLUE WASH

Fason slim fit | Elastyczna tkanina dżinsowa | 5 kieszenie | Wybielone plamy i zagięcia | Szlufki na pasek w tym samym kolorze | Guzik na zatrzask i zamek błyskawiczny YKK w rozporku | Nity w rogach kieszeni | Podwójne szwy | 325g (czarne tylko 310g)

Colour	Sizes	1	from 12	from 120
Coloured	28/31 - 40/33	182,55	151,09	144,13



**SD014** | SD014 **Lara Skinny Jeans**  
98% bawełna / 2% elastan  
6 (34), 8 (36), 10 (38), 12 (40), 14 (42), 16 (44), 18 (46) / Długość: 28 (krótki) 30 (normalny), 32 (long)

So Denim

6(34)/28, 6(34)/30, 6(34)/32, 8(36)/28, 8(36)/30, 8(36)/32, 10(38)/28, 10(38)/30, 10(38)/32, 12(40)/28, 12(40)/30, 12(40)/32, 14(42)/28, 14(42)/30, 14(42)/32, 16(44)/28, 16(44)/30, 16(44)/32, 18(46)/28, 18(46)/30, 18(46)/32

BLACK DARK BLUE WASH

6(34)/30, 6(34)/32, 8(36)/30, 8(36)/32, 10(38)/30, 10(38)/32, 12(40)/30, 12(40)/32, 14(42)/30, 14(42)/32, 16(44)/30, 16(44)/32, 18(46)/30, 18(46)/32

LIGHT BLUE WASH MID BLUE WASH

Wersja krótka: 72 cm / 28 cali, wersja standardowa: 77 cm / 30 cali, wersja długa: 82 cm / 32 cale | Krój skinny | Elastyczna tkanina dżinsowa | 5 kieszenie | Wybielone plamy i zagięcia | Szlufki na pasek w tym samym kolorze | Guzik na zatrzask i zamek błyskawiczny YKK w rozporku | Nity w rogach kieszeni | Podwójne szwy

Colour	Sizes	1	from 12	from 120
Coloured	6(34)/28 - 18(46)/32	182,55	151,09	144,13



**So DENIM**  
by *STRETCH*



**SD050** | SD050 **Luke Fashion Jean**

98% bawełna / 2% elastan  
28, 30, 32, 34, 36, 38, 40 / Długość: 31 (regular), 33 (long)  
340 g/m<sup>2</sup>

So Denim

**FADED FASHION BLACK** **FADED FASHION INDIGO**

Fason slim fit | Dopasowany fason | 5 kieszenie | Modne przetarcia oraz efekt sprania | Marszczone na udach | Lekkie przetarcia na kieszeniach | Szlufki na pasek w tym samym kolorze | 5 metalowych zamków błyskawicznych z przodu | Nity metalowe na rogach kieszeni | Podwójne szwy



**So DENIM**  
by *STRETCH*



**SD055** | SD055 **Sophia Fashion Jean**

98% bawełna / 2% elastan  
6 (34), 8 (36), 10 (38), 12 (40), 14 (42), 16 (44), 18 (46) / Długość: 30 (normalny), 32 (long)  
340 g/m<sup>2</sup>

So Denim

**FADED FASHION BLACK** **FADED FASHION INDIGO**

Krój skinny | Dopasowany fason | 5 kieszenie | Modne przetarcia oraz efekt sprania | Marszczone na udach | Lekkie przetarcia na kieszeniach | Szlufki na pasek w tym samym kolorze | Metalowy zamek błyskawiczny z przodu | Nity metalowe na rogach kieszeni | Podwójne szwy

Colour	Sizes	1	from 12	from 120
Coloured	28/31 - 40/33	213,78	176,93	168,84

Colour	Sizes	1	from 12	from 120
Coloured	6(34)/30 - 18(46)/32	213,78	176,93	168,84



**So DENIM**  
by *STRETCH*



**STRETCH**

**SD020** | SD020 **Adam Slim Chino**

98% bawełna / 2% elastan  
28, 30, 32, 34, 36, 38, 40 / Długość: 31 (regular), 33 (long)  
290 g/m<sup>2</sup>

So Denim

**BLACK** **NAVY** **SLATE** **STONE**

Fason slim fit | Elastyczny splot skórny z efektem skóry brzoskwini | Ukośne kieszenie z przodu | Cięte kieszenie tylne | Szlufki na pasek w tym samym kolorze | Guzik na wysokości talii i rozpiętki na zamek błyskawiczny YKK



**So DENIM**  
by *STRETCH*



**STRETCH**

**SD025** | SD025 **Lily Skinny Chinos**

98% bawełna / 2% elastan  
6 (34), 8 (36), 10 (38), 12 (40), 14 (42), 16 (44), 18 (46) / Długość: 30 (normalny), 32 (long)  
290 g/m<sup>2</sup>

So Denim

**BLACK** **NAVY** **SLATE** **STONE**

Krój skinny | Elastyczny splot skórny | Ukośne kieszenie z przodu | Cięte kieszenie z tyłu, zapinane na guziki | Szlufki na pasek w tym samym kolorze | Guzik na wysokości talii i rozpiętki na zamek błyskawiczny YKK

Colour	Sizes	1	from 12	from 120
Coloured	28/31 - 40/33	182,55	151,09	144,13

Colour	Sizes	1	from 12	from 120
Coloured	6(34)/30 - 18(46)/32	182,55	151,09	144,13





**BYB2001 | 2001 Savage Shorts**

100% bawełna  
S, M, L, XL, XXL, 3XL, 4XL, 5XL  
235 g/m<sup>2</sup> Build Your Brandit

ANTHRACITE	BEIGE	BLACK	DARK CAMO
OLD WHITE	OLIVE	WOODLAND	

Szorty bojówki | Wytrzymały materiał | Duże kieszenie boczne | Dwie małe kieszenie | Pasek z ozdobnymi oczkami

Colour	Sizes	1	from 20	from 200
Coloured	S - XXL	298,48	247,03	241,97
Coloured	3XL - 5XL	351,61	290,95	285,11
Camouflage	S - XXL	325,55	269,49	263,99
Camouflage	3XL - 5XL	378,80	313,42	307,13



**BYB2002 | 2002 Vintage Shorts**

100% bawełna  
S, M, L, XL, XXL  
319 g/m<sup>2</sup> Build Your Brandit

ANTHRACITE	BLACK	DARK CAMO	OLIVE
SANDSTORM	URBAN-CAMO		

Szorty bojówki | Klasyczny krój bojówek | Wytrzymała tkanina bawełniana | Wytrzymały materiał

Colour	Sizes	1	from 25	from 250
Coloured	S - XXL	257,81	213,33	209,06
Camouflage	S - XXL	271,29	224,56	219,95



**SOL'S**  
the fair spirit

**L01659 | 01659 Jasper Men's Bermuda Short**

100% bawełna  
38, 40, 42, 44, 46, 48, 50, 52  
190 g/m<sup>2</sup> SOL'S

BLACK	CHESTNUT	FOREST GREEN
FRENCH NAVY	POPPY RED	ULTRAMARINE
WHITE		

Prosty fason | Szlufki | 2 przednie kieszenie typu włoskiego | Mała kieszonka | 2 tylne kieszenie

Colour	Sizes	1	from 20	from 200
Coloured	38 - 46	161,09	136,49	127,61
Coloured	48 - 52	185,24	156,93	146,71

**L02762 | 02762 Women's Chino Bermuda Shorts Jasper**

100% bawełna  
34, 36, 38, 40, 42, 44, 46  
190 g/m<sup>2</sup> SOL'S

BLACK	CHESTNUT	FRENCH NAVY
WHITE		

Rozporek | Szlufki | 2 włoskie kieszenie | Mała kieszonka | 2 oblamowane kieszenie z tyłu

Colour	Sizes	1	from 20	from 200
Coloured	34 - 46	161,09	136,49	127,61



**JustHoods**  
RWDs



**JH080** | JH080

### Campus Shorts

70% bawełna / 30% poliester (Charcoal (Heather): 52% bawełna / 48% poliester), (Heather Grey: 65% bawełna / 35% poliester)

**S, M, L, XL, XXL**

330 g/m<sup>2</sup>

Just Hoods



Grube szorty | Kieszonka z boku | Naszywana kieszonka z tyłu | Prążkowany pas regulowany płaskim, kremowym troczkiem | Czesany polar od wewnątrz | Miękka bawełna idealna do znakowania | Certyfikacja WRAP | Metka Tear out

Colour	Sizes	1	from 24	from 240
Coloured	S - XXL	118,74	98,29	93,69



**KUSTOM KIT.**



**K922** | KK922

### Slim Fit Sweat Short

65% poliester / 35% bawełna

**XS, S, M, L, XL, XXL**

250 g/m<sup>2</sup>

Kustom Kit



Prążkowany ściągacz u dołu | Płaski troczek w tym samym kolorze | Metalowe oczka wentylacyjne | Dwie kieszonki z boku | Naszywana tylna kieszonka | Podwójne szwy u dołu | Metka Tear out Kustom Kit | Tylna kieszonka | Francuska koszulka frotte z zapięciem na plecach

Colour	Sizes	1	from 25	from 250
Coloured	XS - XXL	131,77	118,51	112,56



**JustHoods**  
RWDs



**JH074** | JH074

### Tapered Track Pant

80% bawełna / 20% poliester (Charcoal (Heather): 52% bawełna / 48% poliester), (Heather Grey: 75% bawełna / 25% poliester), (Green Camo: 70% bawełna / 30% poliester)

**S, M, L, XL, XXL**

280 g/m<sup>2</sup>

Just Hoods



Zwężony, dopasowany krój | Prążkowane ściągacze nogawek | 2 kieszonki z przodu | Elastyczny pas z zewnętrznym troczkiem | Metka Tear out | Miękka bawełna idealna do znakowania

Colour	Sizes	1	from 24	from 240
Coloured	S - XXL	118,74	98,29	93,69
Green Camo	S - XXL	159,52	131,99	125,93



**JustHoods**  
RWDs



**JH077** | JH077

### Women's Tapered Track Pant

96% bawełna / 4% elastan (Heather Grey: 85% bawełna / 11% poliester / 4% elastan)

**XS, S, M, L, XL**

280 g/m<sup>2</sup>

Just Hoods



Zwężony, dopasowany krój | Nogawki bez ściągaczy | Kieszonka przednia z zamkami błyskawicznymi YKK | Elastyczny pas z troczkami w tym samym kolorze | Metka Tear out | Miękka bawełna idealna do znakowania

Colour	Sizes	1	from 24	from 240
Coloured	XS - XL	118,74	98,29	93,69





**Just Hoods**  
RWD



**JH072** | JH072

### College Cuffed Jogpants

80% bawełna / 20% poliester (Charcoal (Heather): 52% bawełna / 48% poliester), (Heather Grey: 75% bawełna / 25% poliester)

**S, M, L, XL, XXL**

280 g/m<sup>2</sup>

Just Hoods

CHARCOAL (HEATHER)	DEEP BLACK	HEATHER GREY	JET BLACK
NEW FRENCH NAVY			

Ściągacze przy nogawkach | Elastyczny pasek z troczkiem od wewnętrznej strony | Czesany polar od wewnątrz | Kieszonki z boku | Metka Tear out

Colour	Sizes	1	from 24	from 240
Coloured	S - XXL	112,00	92,68	88,41



**Build Your Brand**



**BY013** | BY013

### Heavy Deep Crotch Sweatpants

65% bawełna / 35% poliester

**S, M, L, XL, XXL**

300 g/m<sup>2</sup>

Build Your Brand

BLACK	HEATHER GREY
-------	--------------

Wewnątrz materiał szcztokowany | Prosty fason | Neutralna metka rozmiarowa | Elastyczne ściągacze u dołu nogawek | Ściągacz w pasie z okrągłym troczkiem | Dwie wszywane kieszenie | Jedna kieszeń z tyłu

Colour	Sizes	1	from 20	from 200
Coloured	S - XXL	156,60	140,42	132,22



**miners**  
mate



**MY1110** | MY1110

### my mate - Men's Jogger

80% bawełna / 20% poliester (Heather Grey: 85% bawełna / 15% wiskoza)

**S, M, L, XL, XXL, 3XL**

300 g/m<sup>2</sup>

Miners mate

BLACK	HEATHER GREY
-------	--------------

Pas w talii w kontrastowym kolorze | Szeroki sznurek w pasującym kolorze | Wewnętrzna kieszeń tylna z lamówką | Prążkowana dzianina 2x1 na kostkach i w talii | Głębokie kieszenie wewnętrzne z przodu zapinane na nylonowy zamek błyskawiczny | Wewnątrz miękka, szcztokowana tkanina dżersejowa | Średniej wielkości etykieta z jednej strony | Możliwa do usunięcia metka miners mate | Dekatyzowana | Czyszczenie za pomocą enzymów i silikonu

Colour	Sizes	1	from 18	from 180
Coloured	S - 3XL	182,77	167,61	157,05



**miners**  
mate



**MY1120** | MY1120

### my mate - Ladies' Jogger

80% bawełna / 20% poliester (Heather Grey: 85% bawełna / 15% wiskoza)

**XS, S, M, L, XL, XXL**

300 g/m<sup>2</sup>

Miners mate

BLACK	HEATHER GREY
-------	--------------

Pas w talii w kontrastowym kolorze | Szeroki sznurek w pasującym kolorze | Prążkowana dzianina 2x1 na kostkach i w talii | Głębokie kieszenie wewnętrzne z przodu zapinane na nylonowy zamek błyskawiczny | Wewnątrz miękka, szcztokowana tkanina dżersejowa | Średniej wielkości etykieta z jednej strony | Możliwa do usunięcia metka miners mate | Dekatyzowana | Czyszczenie za pomocą enzymów i silikonu

Colour	Sizes	1	from 18	from 180
Coloured	XS - XXL	178,73	163,79	153,56

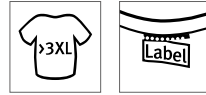

**BY099** | BY099

### Ladies Stretch Jersey Leggings

95% bawełna / 5% elastan

**XS, S, M, L, XL, XXL, 3XL, 4XL, 5XL**

220 g/m<sup>2</sup>

Build Your Brand

BLACK

Klasyczne czarne legginsy | Mieszanka bawełny i elastanu

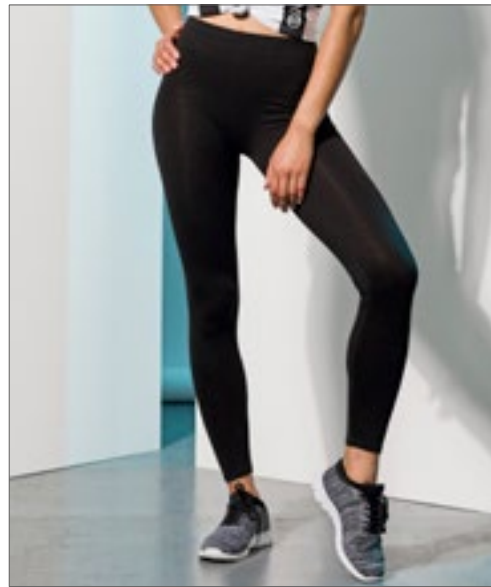

**SF64** | SK064

### Women's Leggings

96% bawełna / 4% elastan

**XS, S, M, L, XL**

190 g/m<sup>2</sup>

SF Women

BLACK

Elastyczny pas. Dopasowany faon

Colour	Sizes	1	from 100 (3XL from 70)	from 1000 (3XL from 700)
Black	XS - XL	62,01	55,61	52,35
Black	XXL	72,12	64,59	60,89
Black	3XL - 5XL	72,12	64,59	60,89

Colour	Sizes	1	from 36	from 360
Black	XS - XL	79,53	65,38	62,80



**SF426** | SK426

### Women's Fashion Leggings

88% poliester / 12% elastan

**XS, S, M, L, XL**

280 g/m<sup>2</sup>

SF Women

BLACK/WHITE

Single Jersey | Miękki elastyczny zakardowy pas, odpowiedni do nadruku sublimacyjnego | Nieprzeźroczysta elastyczna tkanina poliestrowa | Odrywana metka

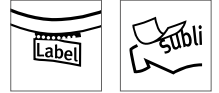

**SF427** | SK427

### Women Fashion Cycling Shorts

88% poliester / 12% elastan

**XS, S, M, L, XL**

280 g/m<sup>2</sup>

SF Women

BLACK/BLACK

Single Jersey | Miękki elastyczny zakardowy pas, odpowiedni do nadruku sublimacyjnego | Nieprzeźroczysta elastyczna tkanina poliestrowa | Odrywana metka

Colour	Sizes	1	from 36	from 360
Black/White	XS - XL	95,49	78,52	75,38

Colour	Sizes	1	from 72	from 720
Black/Black	XS - XL	79,53	65,38	62,80



# HEADWEAR

Czapki z daszkiem 109  
Czapki, kapelusze, bandany 121



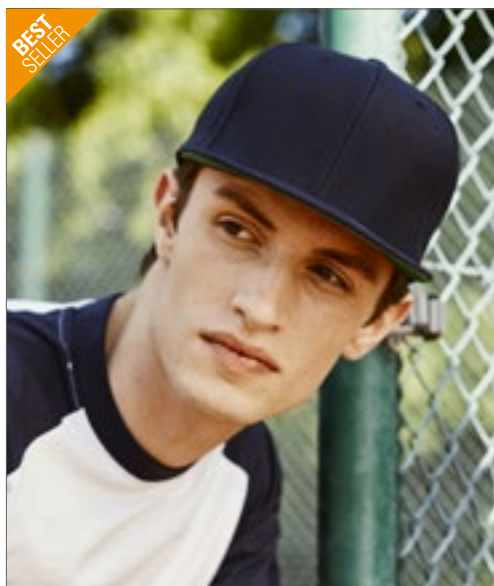

**FX6089M** | 6089M **Classic Snapback**

80% akryl / 20% wełna  
One Size, Kids

**FLEXFIT**  
YUPOONG



FLEXFIT

One Size, Kids

BLACK	BLACK/BLACK	DARK NAVY
HEATHER GREY	MAROON	

One Size

BROWN	BUCK	DARK GREY
DARK GREY/DARK GREY	DARK NAVY/DARK NAVY	HEATHER GREY/HEATHER GREY
MAROON/MAROON	NATURAL	NAVY
ORANGE	PURPLE	RED
RED/RED	ROYAL	SILVER
SPRUCE	TAN	

Klasyczny wzór | Wysokiej jakości mieszanka wełniana | Zapięcie snapback | Usztywniony przód | Zielony spód daszka (w kolorze Black/Black spód daszka czarny)

Colour	Sizes	1	from 72	from 720
Coloured	One Size - Kids	77,29	66,28	64,48



**CB610** | B610 **5 Panel Snapback Rapper Cap**

100% bawełna  
One Size

**Beechfield**  
ORIGINAL HEADWEAR



Beechfield

BLACK	BOTTLE GREEN	BRIGHT ROYAL	BURGUNDY
CLASSIC RED	FRENCH NAVY	GRAPHITE GREY	ORANGE
PURPLE	WHITE	YELLOW	

Regulacja rozmiaru snapback w stylu retro | Płaski daszek | 100% bawełna twill | Naklejka na daszku | Metka TearAway | Obszyte oczka wentylacyjne | 5 paneli

Colour	Sizes	1	from 192	from 1920
Coloured	One Size	24,83	22,35	20,78



**AT647** | GOAT **G.O.A.T. Cap**

100% poliester, Spód daszka: 100% bawełna  
One Size

**ATLANTIS**  
infinite headwear



Atlantis

BLACK	BURGUNDY	NAVY	ROYAL
-------	----------	------	-------

Kontrastowy daszek | Obszywane oczka | Usztywniony panel przedni | Daszek średniej wielkości | Naklejka na daszku | Zapięcie snapback | 6 przeszyc na daszku | Bawełniana taśma pochłaniająca pot

Colour	Sizes	1	from 144	from 1440
Coloured	One Size	56,62	46,96	43,70



**FX6588** | 6588 **Flexfit Bamboo Cap**

59% wiskoza / 38% bawełna / 3% elastan  
S/M, L/XL

**FLEXFIT**  
YUPOONG



FLEXFIT

BLACK
-------

Powłoka antybakteryjna | Bardzo miękka w dotyku | Naturalnie połyskująca tkanina | Usztywniony przód | Spód daszka dopasowany kolorystycznie

Colour	Sizes	1	from 72	from 720
Black	S/M - L/XL	103,57	88,75	86,27





**Beechfield**  
ORIGINAL HEADWEAR



**CB661** | B661 **Original Flat Peak 6 Panel Snapback Cap**

100% poliester  
One Size

Beechfield



100% Polyester Twill | Metka TearAway | 6 paneli | Usztywnione panele przednie | Płaski daszek | Obszyte oczka wentylacyjne | Regulacja rozmiaru snapback w stylu retro

Colour	Sizes	1	from 72	from 720
Coloured	One Size	36,73	33,14	30,89

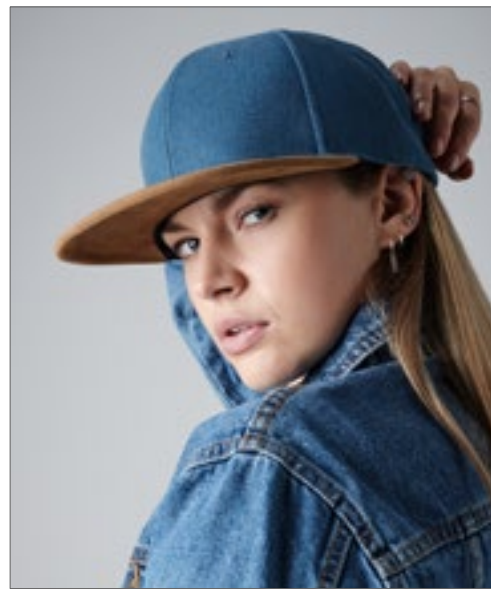

**Beechfield**  
ORIGINAL HEADWEAR

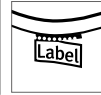

**CB668** | B668 **Suede Peak Snapback**

Czapka: 100% bawełna, daszek: 100% poliester  
One Size

Beechfield



6 paneli | Obszyte oczka wentylacyjne | Bawełna płócienna | Metka TearAway | Płaski daszek z imitacji zamszu | Zapięcie snapback

Colour	Sizes	1	from 144	from 1440
Coloured	One Size	27,30	24,60	22,92



**FLEXFIT**  
YUPOONG



**FX6089CO** | 6089CO **Cork Snapback**

80% akryl / 20% wełna  
One Size

FLEXFIT



Klasyczny wzór | Wysokiej jakości mieszanka wełniana | Zapięcie snapback | Usztywniony przód | Korkowy daszek

Colour	Sizes	1	from 72	from 720
Coloured	One Size	142,89	122,45	119,08



**FLEXFIT**  
YUPOONG



**FX6089CH** | 6089CH **Chambray-Suede Snapback**

100% bawełna, daszek: 100% poliester  
One Size

FLEXFIT



Klasyczny wzór | Wysokiej jakości mieszanka wełniana | Zapięcie snapback | Usztywniony przód | Daszek zamszowy

Colour	Sizes	1	from 72	from 720
Coloured	One Size	111,44	95,49	92,79



**AT521** | KNIC **Knit Cap**

67% poliester / 33% nylon

One Size

Atlantis



5 paneli | Wstępnie zakrzywiony daszek | Zapięcie snapback | 8 przeszyc na daszku

Colour	Sizes	1	from 144	from 1440
Coloured	One Size	104,47	86,72	80,54



**FX6277PS** | 6277PS **Plain Span Flexfit**

62% poliester / 35% wiskoza / 3% elastan

S/M, L/XL

FLEXFIT



Twardy bukram | Usztywniony przód | Czarny spód daszka

Colour	Sizes	1	from 72	from 720
Heather Grey	S/M - L/XL	111,44	95,49	92,79



**AT655** | KIKC **Kik Cap**

65% poliester / 35% wiskoza, Spód daszka: 100% bawełna

One Size

Atlantis



6 paneli | Płaski daszek | Kontrastowy daszek | Obszywane oczka | Usztywniony panel przedni | Naklejka na daszku | Zapięcie snapback | 8 przeszyc na daszku | Bawełniana taśma pochłaniająca pot

Colour	Sizes	1	from 144	from 1440
Coloured	One Size	73,47	61,00	56,62



**AT412** | FADE **Fader - Snap Back**

Korona: 85% akryl / 15% wełna, Daszek: 100% poliester, Spód daszka:

100% bawełna

One Size

Atlantis



Usztywnione panele przednie | Płaski daszek | Zapięcie snapback | 6 obszywanych oczek wentylacyjnych | 100% bawełniana opaska pochłaniająca pot | 6 przeszyc na daszku

Colour	Sizes	1	from 144	from 1440
Coloured	One Size	71,56	59,43	55,16





**ATLANTIS**  
infinite headwear



**AT414** | SNEC **Snap Ecoleather - Snap Back**

100% akryl

One Size

Atlantis

BLACK

Usztywnione panele przednie | Płaski daszek | Zapięcie snapback | 6 obszywnych oczek wentylacyjnych | 100% bawełniana opaska pochłaniająca pot | 6 przesyć na daszku

Colour	Sizes	1	from 144	from 1440
Black	One Size	64,03	53,25	49,43



**FLEXFIT**  
YUPOONG



**FX6277Q** | 6277Q **Diamond Quilted Flexfit Cap**

63% poliester / 34% bawełna / 3% elastan, Przód: 65% Polyurethan / 35% wiskoza  
Youth, S/M, L/XL

FLEXFIT

BLACK

Twardy bukram | Usztywniony przód | Srebrny spód daszka | Przód wykonany z tkaniny imitującej skórę | 8 przesyć na daszku

Colour	Sizes	1	from 72	from 720
Black	Youth - L/XL	111,44	95,49	92,79



**Beechfield**  
ORIGINAL HEADWEAR



NEW  
COLOUR



**CB655** | B655 **Low Profile Vintage Cap**

100% bawełna

One Size

Beechfield

VINTAGE BLACK	VINTAGE DENIM	VINTAGE JUNGLE CAMO	VINTAGE LIGHT DENIM
VINTAGE OLIVE	VINTAGE RED	VINTAGE STONE	

100% czesana bawełna | Metka TearAway | Niski profil z 6 panelami | Nieuksztywniona konstrukcja | Styl vintage | Wstępnie profilowany daszek | Obszyte oczka wentylacyjne | Pasek ze sprzączką stylizowaną na mosiądz

Colour	Sizes	1	from 144	from 1440
Coloured	One Size	35,50	32,02	29,77
Vintage Jungle Camo	One Size	51,00	45,95	42,80



**ATLANTIS**  
infinite headwear



NEW  
COLOUR

**AT645** | DIGG **Digg Cap**

100% bawełna

One Size

Atlantis

BLACK	BURGUNDY	KHAKI	MUSTARD
NAVY	OLIVE	RED	

6 paneli | Obszywane oczka | Daszek średniej wielkości | Naklejka na daszku | Zapięcie: metalowa klamra | 8 przesyć na daszku | Bawełniana taśma pochłaniająca pot

Colour	Sizes	1	from 144	from 1440
Coloured	One Size	54,48	45,27	42,01



**AT664** | DADE **Dad Hat Destroyed**

100% bawełna  
One Size  
280 g/m<sup>2</sup>

Atlantis

BLACK	BURGUNDY	CAMOUFLAGE	DARK GREY
NAVY	OLIVE	WHITE	

100% bawełna chino | 6 paneli | Daszek średniej wielkości | Postarzany daszek z przetarciami | Obszywane oczka | Zapięcie - metalowa klamra | 8 przesyć na daszku

Colour	Sizes	1	from 144	from 1440
Coloured	One Size	56,17	46,62	43,36



NEW  
COLOUR

**AT509** | CARG **Cargo Cap**

100% bawełna  
One Size  
290 g/m<sup>2</sup>

Atlantis

AVIO	BLACK	BURGUNDY	DARK GREY
GREEN	GREY	KHAKI	NAVY
OLIVE	RED	ROYAL	STONE
YELLOW			

5 paneli | Zapięcie ze sprzączką | Bawełniana taśma pochłaniająca pot | Wstępnie prany | Obszywane oczka | Postarzany daszek z przetarciami | Panel czołowy usztywniony | Wstępnie zakrzywiony daszek | 100% bawełna chino 16x10

Colour	Sizes	1	from 144	from 1440
Coloured	One Size	55,38	45,95	42,69



**CB682** | B682 **Heritage Cord Cap**

100% bawełna  
One Size

Beechfield

BLACK	CAMEL	DARK OLIVE	OXFORD NAVY
-------	-------	------------	-------------

Odrywana metka | 6- panelowa konstrukcja | Nieuszywniona konstrukcja | Styl retro | Bawełniana taśma pochłaniająca pot | Pasek regulujący szerokość z metalową sprzączką

Colour	Sizes	1	from 72	from 720
Coloured	One Size	41,00	36,96	34,49



**FX6245CS** | 6245CS **Corduroy Satin Dad Cap**

92% poliester / 8% elastan  
One Size

FLEXFIT

NAVY
------

Lekko połyskujący sztruks | Miękki przód | Wstępnie profilowany daszek | Regulacja wielkości za pomocą skórzanego paska z metalowym klipsem | Wyszywane otwory wentylacyjne

Colour	Sizes	1	from 72	from 720
Navy	One Size	111,44	95,49	92,79





**FLEXFIT**  
YUPOONG



**FX6245DE** | 6245DE **Low Profile Denim Cap**

97% bawełna / 3% elastan

One Size

FLEXFIT

BLUE LIGHT BLUE

Bardzo niski profil | Pasek regulujący szerokość z klamrą z mosiądzu | Casualowa tkanina jeansowa

Colour	Sizes	1	from 72	from 720
Coloured	One Size	111,44	95,49	92,79



**FLEXFIT**  
YUPOONG



**FX6089CF** | 6089CF **Camo Classic Snapback Cap**

60% bawełna / 40% poliester

One Size

FLEXFIT

CAMO

Wysokiej jakości nadruk Woodland Camo | Klasyczny wzór | Czarne zapięcie snapback | Usztywniony przód | Wewnętrzna część daszka w kolorze zielonym

Colour	Sizes	1	from 72	from 720
Camo	One Size	111,44	95,49	92,79



**Beechfield**  
ORIGINAL HEADWEAR



**CB691** | B691 **Camo Snapback**

100% bawełna

One Size

Beechfield

BLACK/JUNGLE CAMO BLACK/MIDNIGHT CAMO JUNGLE CAMO/BLACK

100% bawełna twill | 5 paneli | Obszyte oczka wentylacyjne | Płaski daszek | Regulacja rozmiaru snapback w stylu retro | Wzór moro | Metka TearAway

Colour	Sizes	1	from 192	from 1920
Coloured	One Size	37,30	33,59	31,34



BEST SELLER

**Beechfield**  
ORIGINAL HEADWEAR



**CB34** | B34 **Army Cap**

100% bawełna

One Size

Beechfield

BLACK	BURGUNDY	CHOCOLATE	GRAPHITE GREY
KHAKI	NATURAL	NAVY	OLIVE GREEN
PEBBLE	WHITE		

Matowa, metalowa klamerka do regulacji obwodu | 100% ciężka bawełna czesana | Wstępnie profilowany daszek

Colour	Sizes	1	from 192	from 1920
Coloured	One Size	32,24	29,10	27,07



**ATLANTIS**  
infinite headwear



**AT328** | URDE **Urban Destroyed Cap**

100% bawełna

S/M, L/XL

250 g/m<sup>2</sup>

Atlantis

BLACK CAMOUFLAGE OLIVE WHITE

100% Bawełna Chino | Wstępnie wyprany | Wojskowy fason | Obszywane oczka | Podniszczony, profilowany daszek z 4 przeszyciami | Nieuszywniony panel przedni | Pełny tył czapki | Zapięcie ze sprzączką | Bawełniana taśma pochłaniająca pot

Colour	Sizes	1	from 144	from 1440
Coloured	S/M - L/XL	25,50	21,23	19,66



**FLEXFIT**  
YUPOONG



**FX6277LC** | 6277LC **Flexfit Light Camo Cap**

98% bawełna / 2% elastan

S/M, L/XL

FLEXFIT

BEIGE CAMO DARK BEIGE CAMO

Czapka Flexfit-Shape | Delikatny wzór moro | Szwy ozdobne | Częściowo zagięty daszek | Wszyta elastyczna taśma

Colour	Sizes	1	from 72	from 720
Coloured	S/M - L/XL	111,44	95,49	92,79



**FLEXFIT**  
YUPOONG



**FX6245CC | 6245CC Low Profile Digital Camo Cap**

60% poliester / 40% bawełna  
**One Size**

FLEXFIT

BLACK

Klasyczna czapka z daszkiem typu dad cap | Miękki przód | Zakrzywiony daszek | Metalowa sprzączka | Lekko błyszczący, pokryty poliuretanem materiał z efektem pomarszczenia

Colour	Sizes	1	from 72	from 720
Black	One Size	111,44	95,49	92,79



**FLEXFIT**  
YUPOONG



**FX6089CV | 6089CV Camo Visor Snapback**

80% akryl / 20% wełna, daszek: 100% poliester  
**One Size**

FLEXFIT

BLACK/BLACK CAMO

OLIVE/OLIVE CAMO

SILVER/SILVER CAMO

Klasyczny wzór | Wysokiej jakości mieszanka wełniana | Zapięcie snapback | Usztywniony przód | Daszek z nadrukiem moro

Colour	Sizes	1	from 72	from 720
Coloured	One Size	142,89	122,45	119,08



**FLEXFIT**  
YUPOONG



**FX6245TD | 6245TD Low Profile Tie Dye Cap**

57% poliester / 38% wiskoza / 5% elastan, zamknięcie: skóra  
**One Size**

FLEXFIT

GREY

Bardzo niski profil | Pasek regulujący szerokość z klamrą z mosiądzu | Tkanina barwiona metodą Tie-dye

Colour	Sizes	1	from 72	from 720
Grey	One Size	111,44	95,49	92,79



**FLEXFIT**  
YUPOONG



**FX6277KR | 6277KR Flexfit Kryptek Cap**

100% poliester  
**S/M, L/XL**

FLEXFIT

RAID

TYPHON

Ciemna, miejska czapka z nadrukiem | Zakrzywiony daszek z dekoracyjnym szwem | Zintegrowana taśma FlexFit | Wykonana z trwałego i wytrzymałego poliestru

Colour	Sizes	1	from 72	from 720
Coloured	S/M - L/XL	142,89	122,45	119,08



**FLEXFIT**  
YUPOONG



**FX6089FP | 6089FP Checked Flannel Peak Snapback Cap**

100% bawełna, daszek: 80% akryl / 20% wełna  
**One Size**  
382 g/m<sup>2</sup>

FLEXFIT

BLACK/CHARCOAL

BLACK/RED

BLACK/WHITE

Klasyczny krój czapki z prostym daszkiem | Wzmocniony przód | Zapięcie snapback | Flanelowy daszek w kratkę | Materiał z mieszanej wełny

Colour	Sizes	1	from 72	from 720
Coloured	One Size	77,29	66,28	64,48



**FLEXFIT**  
YUPOONG



**FX6197 | 6197 Flexfit Tartan Plaid Cap**

64% poliester / 34% wiskoza / 2% elastan  
**S/M, L/XL**

FLEXFIT

BLACK/GREY

BLACK/RED

Modny materiał w kratę | Usztywniony przód | Srebrny spód daszka

Colour	Sizes	1	from 72	from 720
Coloured	S/M - L/XL	77,29	66,28	64,48





NEW  
COLOUR

**AT409** | DADH **Dad Hat - Baseball Cap**

100% bawełna  
One Size

Atlantis

BLACK	BURGUNDY	CAMOUFLAGE	CLEAR WASH DENIM
DARK DENIM	GREY	KHAKI	LIGHT BLUE
LIGHT DENIM	NAVY	OLIVE	PINK
RED	STONE	WHITE	

Nieuszywnione panele przednie | Daszek średniej wielkości | Regulacja szerokości za pomocą metalowej klamry | 6 obszywanych oczek wentylacyjnych | Bawełniana opaska pochłaniająca pot | 8 przeszyc na daszku | Wstępnie wyprany

Colour	Sizes	1	from 144	from 1440
Coloured	One Size	50,55	42,01	38,98



**AT651** | MARK **Marker Cap**

80% poliester / 20% bawełna, Spód daszka: 100% bawełna  
One Size

Atlantis

BLACK	BURGUNDY	GREY	NAVY
-------	----------	------	------

6 paneli | Kontrastowy daszek | Obszywane oczka | Usztywniony panel przedni | Daszek średniej wielkości | Naklejka na daszku | Zapięcie snapback | 8 przeszyc na daszku | Bawełniana taśma pochłaniająca pot

Colour	Sizes	1	from 144	from 1440
Coloured	One Size	29,66	24,60	22,92



**AT652** | PHAS **Phase Cap**

55% poliester / 45% wiskoza  
One Size

Atlantis

BURGUNDY	DARK GREY	LIGHT GREY	NAVY
ROYAL			

6 paneli | Kontrastowy daszek | Usztywniony panel przedni | Daszek średniej wielkości | Naklejka na daszku | Zapięcie snapback | 8 przeszyc na daszku | Bawełniana taśma pochłaniająca pot

Colour	Sizes	1	from 144	from 1440
Coloured	One Size	54,48	45,27	42,01



**CB641** | B641 **Patch Snapback Trucker Cap**

Przód & Daszek: 100% bawełna, Siatka: 100% poliester  
One Size

Beechfield

BLACK	DESERT SAND	JUNGLE CAMO	MILITARY GREEN
-------	-------------	-------------	----------------

100% poliester - panele przednie, 100% poliesterowa siateczka z tyłu | Metka TearAway | 5 paneli | Wstępnie profilowany daszek | Wymienna łątka Rip-Strip™ | Regulacja rozmiaru snapback w stylu retro

Colour	Sizes	1	from 144	from 1440
Coloured	One Size	36,73	33,14	30,89



**ATLANTIS**  
infinite headwear



**AT510** | RADS **Rapper Destroyed Cap**

100% bawełna, siatka: 100% poliester

One Size

Atlantis

BLACK/BLACK	WHITE/WHITE
-------------	-------------

5 paneli | Panel czołowy usztywniony | Wstępnie zakrzywiony daszek | Zapięcie snapback | Bawełniana taśma pochłaniająca pot | Postarzany daszek z przetarciami | Siateczka z boku i z tyłu | 4 przeszycia na daszku | Bawełna Chino i siateczka poliestrowa



**Beechfield**  
ORIGINAL HEADWEAR



**CB678** | B678 **Jersey Athleisure Trucker Cap**

Przód & Daszek: 100% bawełna, Siatka: 100% poliester

One Size

Beechfield

BLACK	FRENCH NAVY	HEATHER GRAPHITE	HEATHER GREY
-------	-------------	------------------	--------------

Przedni panel i daszek 100% poliester twill; panelne tylne 100% poliester | Metka TearAway | 6 panelowa konstrukcja | Usztywnione panele przednie | Wstępnie profilowany daszek | Obszyte oczka wentylacyjne | Bawełniana taśma pochłaniająca pot | Zapięcie snapback

Colour	Sizes	1	from 144	from 1440
Coloured	One Size	39,32	32,69	30,33

Colour	Sizes	1	from 144	from 1440
Coloured	One Size	42,24	38,08	35,50



**brain waves**



**BW7020255** | 7020255 **5-Panel Trucker Cap Recycled**

100% poliester

One Size

Brain Waves

BLACK/BLACK	BLACK/WHITE	NAVY/NAVY
NAVY/WHITE	RED/WHITE	WHITE/BLACK
WHITE/NAVY	WHITE/WHITE	

100% poliester pochodzący z recyklingu | Bawełniany wygląd | Nowoczesny fason | Twardy bukram | Zapięcie snapback | Szwy i oczka wentylacyjne w stonowanym kolorze | Opaska pochłaniająca pot | Wykonanie Premium | Rozmiar ok. 57,5 cm

Colour	Sizes	1	from 96	from 960
Coloured	One Size	83,69	70,88	65,83



**Beechfield**  
ORIGINAL HEADWEAR



**CB664** | B664 **Original Flat Peak 6 Panel Trucker Cap**

100% poliester

One Size

Beechfield

BLACK/BLACK	CLASSIC RED/BLACK	FRENCH NAVY/BLACK
GREY/BLACK	OLIVE GREEN/BLACK	

Przedni panel i daszek 100% poliester twill; panelne tylne 100% poliester | Metka TearAway | 6 paneli | Usztywnione panele przednie | Płaski daszek | Regulacja rozmiaru snapback w stylu retro

Colour	Sizes	1	from 72	from 720
Coloured	One Size	33,48	30,22	28,20





**ATLANTIS**  
infinite headwear



**AT679 | SONIC Sonic Cap**

Przód & Daszek: 100% bawełna, Siatka: 100% poliester

One Size

280 g/m<sup>2</sup>

Atlantis

BLACK	BLACK/GREY MELANGE/WHITE	BOTTLE GREEN/GREY MELANGE/BEIGE
CARDINAL/BLACK	GREY MELANGE/BLACK	GREY/CARDINAL/BEIGE
MUSTARD/BLACK	NAVY	NAVY/GREY MELANGE/WHITE
OLIVE/BLACK	ROYAL	WHITE

6 paneli | Daszek średniej wielkości | Obszywane oczka | Zapięcie snapback | 4 przeszycia na daszku | Kontrastowe szwy na daszku

Colour	Sizes	1	from 144	from 1440
Coloured	One Size	39,09	32,47	30,22

**FLEXFIT**  
YUPOONG



**FX6277TT | 6277TT 3-Tone Flexfit Cap**

63% poliester / 34% bawełna / 3% elastan

S/M, L/XL

FLEXFIT

NEON ORANGE/WHITE/OLIVE	RED/WHITE/BLACK
-------------------------	-----------------

Trzykolorowy wzór | Wyprofilowany daszek | Wszyta elastyczna taśma

Colour	Sizes	1	from 72	from 720
Coloured	S/M - L/XL	90,43	77,51	75,38



**ATLANTIS**  
infinite headwear

**AT505 | RAPP Rapper Cap**

100% poliester

One Size

Atlantis

BLACK/BLACK/BLACK	DARK GREY/RED/DARK GREY
OLIVE/BLACK/OLIVE	ORANGE/BLACK/BLACK
WHITE/BLACK/BLACK	WHITE/BLACK/BURGUNDY
WHITE/FUCHSIA FLUO/FUCHSIA FLUO	WHITE/GREEN FLUO/GREEN FLUO
WHITE/GREEN/BLACK	WHITE/GREEN/GREEN
WHITE/NAVY/NAVY	WHITE/OLIVE/ORANGE
WHITE/ORANGE FLUO/ORANGE FLUO	WHITE/RED/BLACK
WHITE/RED/RED	WHITE/RED/ROYAL
WHITE/ROYAL/ROYAL	WHITE/YELLOW FLUO/YELLOW FLUO
YELLOW/BLACK/BLACK	

Panel czolowy usztywniony | Wstępnie zakrzywiony daszek | Zapięcie snapback | Brak otworów wentylacyjnych | 100% Poliestrowa taśma pochłaniająca pot | 6 przeszyc na daszku | Panele boczne i tylne z tkaniny siateczkowej | Przedni panel i daszek wyścielany pianką

Colour	Sizes	1	from 144	from 1440
Coloured	One Size	28,87	24,04	22,35





**AT527** | RCAN **Rapper Canvas Cap**

100% bawełna, bok i tył: 100% poliester  
One Size

Atlantis

BLACK/GREY	BOTTLE GREEN/WHITE	DARK GREY/RED
GREY/BLACK	GREY/BRIGHT YELLOW/BLACK	GREY/NAVY/NAVY
NAVY/BURGUNDY	NAVY/BURGUNDY/BEIGE	NAVY/DARK GREY
NAVY/YELLOW	OLIVE/KHAKI	ORANGE/WHITE
ROYAL/GREY	WHITE/BURGUNDY/BLACK	WHITE/GOLD/DARK GREY

100% bawełna canvas, boki i tył 100% poliester | 5 paneli | Daszek średniej wielkości | Siateczka z tyłu | 4 przeszycia na daszku

Colour	Sizes	1	from 144	from 1440
Coloured	One Size	43,70	36,28	33,70

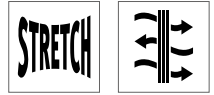

**AT674** | WHIP **Whippy Cap**

100% poliester, bok i tył: 97% nylon / 3% elastan  
One Size

Atlantis

AVIO MELANGE	DARK GREY MELANGE	GREY MELANGE	PURPLE MELANGE
RED MELANGE	ROYAL MELANGE		

100% poliester; boki i tył: 97% nylon i 3% elastan | 6 paneli | Daszek średniej wielkości | Obszywane oczka | 6 przeszyc na daszek | Wstawki z elastycznej siateczki | Opaska pochłaniająca pot DRY-TECH | Gumowe zapięcie na rzep

Colour	Sizes	1	from 144	from 1440
Coloured	One Size	83,24	69,09	64,14



**RH090** | RC090X **New York Sparkle Cap**

100% poliester, Spód daszka: 100% bawełna  
One Size  
54 g/m<sup>2</sup>

Result Headwear

BABY PINK	BLACK	GOLD	SILVER
-----------	-------	------	--------

5 paneli – 4 z siatki i 1 z wytrzymałego materiału | Usztywniony panel przedni | Regulacja na rzep | Zakrzywiony daszek z materiału | Otwór na kucyk | Daszek PE z recyklingu | Metka TearAway

Colour	Sizes	1	from 150	from 1500
Coloured	One Size	25,28	17,41	16,63



**FX6606LT** | 6606LT **Leather Trucker Cap**

100% poliuretan, Siatka: 100% poliester  
One Size

FLEXFIT

BLACK/BLACK	MAROON/BLACK
-------------	--------------

Przód o wyglądzie miękkiej skóry | Częściowo zagięty daszek | Szwy dekoracyjne | Dekoracyjne szwy | Zapięcie z tyłu

Colour	Sizes	1	from 72	from 720
Coloured	One Size	90,43	77,51	75,38





**ATLANTIS**  
infinite headwear



**AT340** | KER8

## Kermit Ivy Cap

100% bawełna, taśma przeciwpotna: 65% poliester / 35% bawełna

One Size

Atlantis

**GREY** **KHAKI** **WHITE**

Ivy Cap | Elastyczna taśma pochłaniająca pot | Pełny tył czapki



**Beechfield**  
ORIGINAL HEADWEAR



**CB628** | B628

## Heritage Baker Boy Cap

61% poliester / 16% wiskoza / 13% akryl / 10% Inne włókna

S/M, L/XL

Beechfield

**BROWN HERRINGBONE** **CHARCOAL HERRINGBONE** **NAVY HERRINGBONE**

Metka TearAway | Wzór w jodełkę | Pełna podszewka | Fason unisex | Daszek z przeszyciem

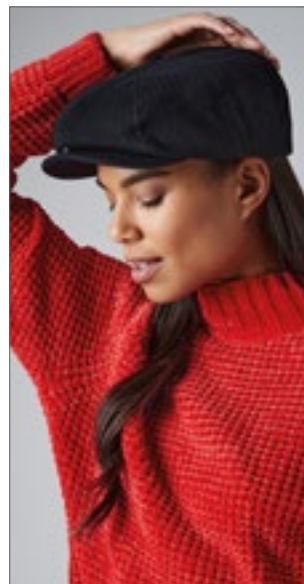

**Beechfield**  
ORIGINAL HEADWEAR



**CB624** | B624

## Newsboy Cap

100% bawełna

S/M, L/XL

Beechfield

**BLACK**

100% ciężka bawełna czesana | Wzór w jodełkę | Metka TearAway | Daszek z zatraskiem | Stębnowana podszewka | Tradycyjny styl | Dostępna w dwóch rozmiarach: S/M i M/L | S/M ok. 56-58 cm; L/XL ok. 58-60 cm

Colour	Sizes	1	from 144	from 1440
Coloured	One Size	57,40	47,74	44,26

Colour	Sizes	1	from 96	from 960
Coloured	S/M - L/XL	62,23	56,06	52,24

Colour	Sizes	1	from 96	from 960
Black	S/M - L/XL	52,91	47,74	44,49



**Beechfield**  
ORIGINAL HEADWEAR



**CB623** | B623

## Melton Wool Ivy Cap

80% wełna / 20% wiskoza

One Size

Beechfield

**CHARCOAL MARL**

Metka TearAway | Wełna melton i wiskoza | Pełna podszewka | Fason unisex | Daszek z przeszyciem | Pasek z tego samego materiału z klamrą | Regulowany rozmiar

Colour	Sizes	1	from 144	from 1440
Charcoal Marl	One Size	61,67	55,61	51,79



**Beechfield**  
ORIGINAL HEADWEAR



**CB621** | B621

## Summer Gatsby

57% poliester / 21% bawełna / 15% len / 7% wiskoza

One Size

Beechfield

**BLUE LINEN** **GREY LINEN**

Metka TearAway | Lekka i wygodna | Pełna bawełniana podszewka | Regulacja szerokości zapięciem z klamrą imitującą srebro | Jeden rozmiar | Bawełniana podszewka | Fason unisex | Daszek z przeszyciem

Colour	Sizes	1	from 144	from 1440
Coloured	One Size	51,00	45,95	42,80



**AT310** | DOOZ **Doozy Beanie**

100% bawełna  
One Size

Atlantis

BLACK	BURGUNDY	CAMOUFLAGE	DARK GREY
KHAKI	LIGHT GREY	NAVY	OLIVE

Czapka typu beanie | Tkanina Terry Fleece | Jeden rozmiar | Uniwersalny, obszerny rozmiar | Prana fabrycznie



**AT700** | BROK **Brooklin Beanie**

60% bawełna / 40% poliester  
One Size

Atlantis

BLACK	BURGUNDY	CAMOUFLAGE	DARK GREY
FUCHSIA	GREEN FLUO	GREY	NAVY
OLIVE	ROYAL		

Czapka zimowa oversize | Rolowany brzeg

Colour	Sizes	1	from 144	from 1440
Coloured	One Size	54,03	44,93	41,68

Colour	Sizes	1	from 144	from 1440
Coloured	One Size	38,53	32,02	29,66

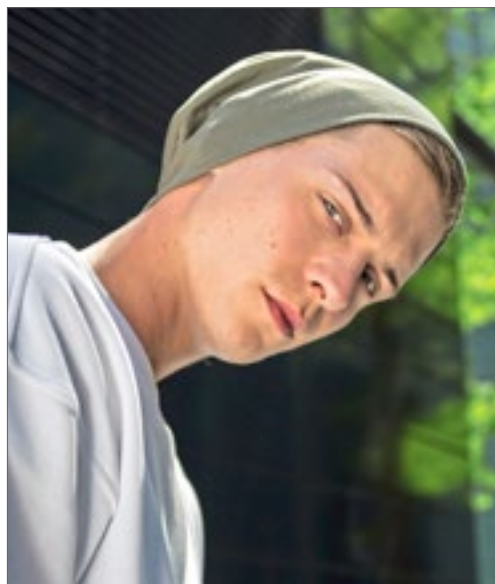

**BY002** | BY002 **Jersey Beanie**

63% poliester / 32% bawełna / 5% elastan  
One Size (22 cm)  
170 g/m<sup>2</sup>

Build Your Brand

BLACK	BURGUNDY	CHARCOAL (HEATHER)	HEATHER GREY
MID GREY	NAVY	OLIVE	

Stretch Jersey | Neutralna metka bez logo producenta | Dł. 22 cm

Colour	Sizes	1	from 140	from 1400
Coloured	One Size	36,96	33,14	31,23



**Neutral**<sup>®</sup>  
Certified Responsibility™

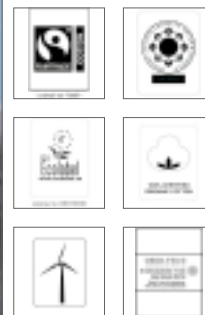

**NE93050** | O93050 **Hat**

100% bawełna  
One Size  
155 g/m<sup>2</sup>

Neutral

BLACK	BORDEAUX	NAVY	RED
SPORTS GREY			

Bawełna z certyfikatem Fairtrade | Certyfikowana, ekologiczna bawełna czesana | Single Jersey

Colour	Sizes	1	from 200	from 2000
Coloured	One Size	35,72	30,67	29,43



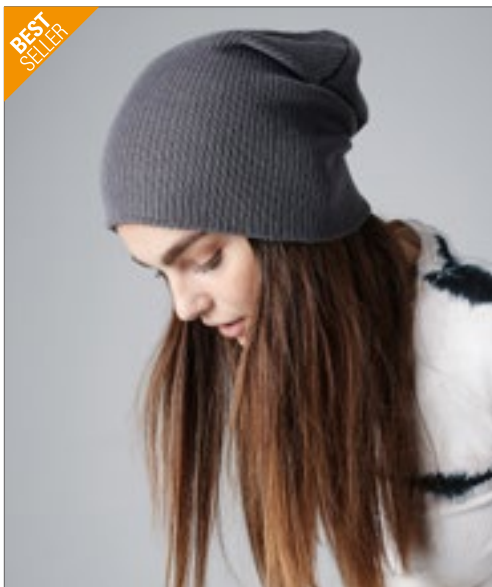

**Beechfield**  
ORIGINAL HEADWEAR



**CB461** | B461 **Slouch Beanie**

100% akryl  
One Size

Beechfield

BLACK	BURGUNDY	FRENCH NAVY	SMOKE GREY
-------	----------	-------------	------------

100% włókno akrylowe Soft-Touch | Mięka dzianina prążkowana | Dwuwarstwowa

Colour	Sizes	1	from 144	from 1440
Coloured	One Size	21,01	18,98	17,64



**Beechfield**  
ORIGINAL HEADWEAR



**CB380** | B380 **Engineered Knit Ribbed Beanie**

97% akryl / 2% poliester / 1% elastan  
One Size

Beechfield

BLACK	BLUSH	BOTTLE GREEN	BRIGHT ROYAL
BURGUNDY	FIRE RED	GRAPHITE GREY	LIGHT GREY
OCEAN GREEN	ORANGE	OXFORD NAVY	STEEL BLUE
SUN YELLOW	WHITE		

Metka TearAway | Specjalnie skonstruowana dla maksymalnego komfortu | Prążkowany splot | Jednowarstwowa | Wywijany brzeg do dekoracji

Colour	Sizes	1	from 72	from 720
Coloured	One Size	32,24	29,10	27,07



**Beechfield**  
ORIGINAL HEADWEAR

**CB45** | B45 **Original Cuffed Beanie**

100% akryl (Heather Grey: 55% poliester / 45% akryl), (Charcoal: 52% akryl / 48% poliester)

One Size

Beechfield

AIRFORCE BLUE	ANTIQUE GREY	BLACK
BOTTLE GREEN	BRIGHT RED	BRIGHT ROYAL
BURGUNDY	CARAMEL	CHARCOAL
CHOCOLATE	CLASSIC PINK	CLASSIC RED
CORAL	DUSKY PINK	EMERALD
FLUORESCENT GREEN	FLUORESCENT ORANGE	FLUORESCENT PINK
FLUORESCENT YELLOW	FRENCH NAVY	FUCHSIA
GOLD	GRAPHITE GREY	HEATHER GREY
HEATHER NAVY	HEATHER OATMEAL	HEATHER SURF
KELLY GREEN	LAVENDER	LIGHT GREY
LIME GREEN	MAGENTA	MINT GREEN
MOSS GREEN	MUSTARD	OLIVE GREEN
ORANGE	ORANGE RUST	OXFORD NAVY
PASTEL PINK	PETROL	PLUM
PURPLE	SAND	SAPPHIRE BLUE
SKY BLUE	SURF BLUE	TEAL
TRUE PINK	WHITE	YELLOW

Akryl soft-touch | Dwuwarstwowy | Wywijany brzeg do dekoracji

Colour	Sizes	1	from 144	from 1440
Solid Colours	One Size	18,54	16,74	15,61
Antique & Heather Colours	One Size	21,01	18,98	17,64





ATLANTIS  
infinite headwear

**AT710** | SNOB **Snobby Hat**

100% akryl  
One Size

Atlantis

BLACK	BURGUNDY	DARK GREY	FUCHSIA
GREEN FLUO	GREY	NAVY	OLIVE
ROYAL			

Czapka zimowa oversize | Dwuwarstwowa



ATLANTIS  
infinite headwear

**AT717** | SKTE **Skate Beanie**

100% akryl  
One Size

Atlantis

BLACK	BROWN	BURGUNDY	DARK GREY
LIGHT BROWN	NAVY	TURQUOISE	

Długa czapka typu beanie | Jeden rozmiar | Dżianina | Bez szwów bocznych | 4 przeszycia w górnej części | Dżianina prążkowana rib 1x1

Colour	Sizes	1	from 144	from 1440
Coloured	One Size	58,64	48,75	45,27

Colour	Sizes	1	from 144	from 1440
Coloured	One Size	26,85	22,24	20,67



ATLANTIS  
infinite headwear

ATLANTIS  
CONNECT



**AT794** | GRBE **Green Beanie**

100% bawełna  
One Size

Atlantis

BLACK	GREY	NAVY	OLIVE
RED			

100% certyfikowana organiczna bawełna | Obszywane oczka | Dwuwarstwowa | Metka Atlantic Connect | Dołączony układ NFC



ATLANTIS  
infinite headwear

**AT801** | WOLL **Woolly Beanie**

70% akryl / 30% wełna  
One Size

Atlantis

AVIO	BLACK	BURGUNDY	FOREST GREEN
GREY MELANGE	NAVY	RUSTY	YELLOW

Czapka w stylu Beanie z wywiniętym mankietem | Dwuwarstwowa | Prążkowana czapka typu beanie

Colour	Sizes	1	from 144	from 1440
Coloured	One Size	47,86	39,77	36,96

Colour	Sizes	1	from 144	from 1440
Coloured	One Size	54,03	44,93	41,68



# CZAPKI, KAPELUSZE, BANDANY



**AT803** | SHORE **Shore Beanie**

50% poliester / 50% akryl  
One Size

Atlantis

BLACK	BORDEAUX	BOTTLE GREEN	DARK GREY
LIGHT GREY MELANGE	MUSTARD	NAVY	OLIVE
RUSTY			

Poliester pochodzący z recyklingu | Dzianina gruboprążkowa | Vintage fisherman style

Colour	Sizes	1	from 144	from 1440
Coloured	One Size	47,86	39,77	36,96



**AT804** | RIO **Rio Beanie**

50% poliester / 50% akryl  
One Size

Atlantis

BLACK	BORDEAUX	BOTTLE GREEN	DARK GREY MELANGE
LIGHT GREY MELANGE	MUSTARD	NAVY	OLIVE

Poliester pochodzący z recyklingu | Dwuwarstwowa | Mankiet z wąskiej dzianiny prążkowej

Colour	Sizes	1	from 144	from 1440
Coloured	One Size	39,54	32,80	30,44



**AT805** | PURE **Pure Beanie**

60% poliester / 40% akryl  
One Size

Atlantis

BLACK	BURGUNDY MELANGE	LIGHT GREY MELANGE	MUSTARD
NAVY	OLIVE	ROYAL	

Poliester pochodzący z recyklingu | Dwuwarstwowa

Colour	Sizes	1	from 144	from 1440
Coloured	One Size	43,70	36,28	33,70



**Neutral**  
Certified Responsibility™



**NE93055** | O93055 **Classic Beanie**

100% bawełna  
One Size  
480 g/m<sup>2</sup>

Neutral

BLACK	CHARCOAL	NAVY
-------	----------	------

Bawełna z certyfikatem Fairtrade | Certyfikowana, ekologiczna bawełna czesana | Czapka w stylu Beanie z wywiniętym mankietem | Dwuwarstwowa

Colour	Sizes	1	from 100	from 1000
Coloured	One Size	123,79	106,16	101,78



**Beechfield**  
ORIGINAL HEADWEAR



**CB449** | B449 **Heavy Gauge Slouch Beanie**

100% akryl (Heather Grey, Antique Grey: 55% poliester / 45% akryl)

One Size

Beechfield

ANTIQUE GREY	BLACK	HEATHER GREY	OLIVE GREEN
--------------	-------	--------------	-------------

Akryl soft-touch | Metka TeraAway | Swobodny fason | Dwuwarstwowa | Prążkowany splot



**Beechfield**  
ORIGINAL HEADWEAR



**CB460** | B460 **Trawler Beanie**

95,5% akryl / 4% poliester / 0,5% elastan

One Size

Beechfield

BLACK	BOTTLE GREEN	BRIGHT ROYAL	BURGUNDY
FIRE RED	FRENCH NAVY	HEATHER GREY	MUSTARD
ORANGE	SMOKE GREY		

Akryl soft-touch | Prążkowany splot | Styl retro | Wzór w drobne wielokolorowe cętki | Wywijany brzeg do dekoracji

Colour	Sizes	1	from 144	from 1440
Coloured	One Size	24,83	22,35	20,78

Colour	Sizes	1	from 144	from 1440
Coloured	One Size	17,97	16,29	15,17



**ATLANTIS**  
infinite headwear



**AT315** | BUPO **Bucket Pocket Hat**

100% poliester

One Size

Atlantis

BLACK/GREY	NAVY/GREY	OLIVE/KHAKI
------------	-----------	-------------

100% poliester ripstop | Dwustronny | Jeden rozmiar | Kształt czerpaka | Nieuksztywniony | Miękkie rondo | Bez regulacji rozmiaru | Brak otworów wentylacyjnych | Brak taśmy pochłaniającej pot | 8 przeszyc na rondzie kapelusza | Możliwość złożenia i schowania w kieszeni

Colour	Sizes	1	from 144	from 1440
Coloured	One Size	75,15	62,35	57,97



**ATLANTIS**  
infinite headwear



**AT364** | GEO **Geo Hat**

100% poliester

One Size

200 g/m<sup>2</sup>

Atlantis

BLACK	KHAKI	NAVY	OLIVE
WHITE			

Poliester pochodzący z recyklingu | Kształt czerpaka | Obszywane oczka | Poliestrowa taśma pochłaniająca pot

Colour	Sizes	1	from 144	from 1440
Coloured	One Size	54,03	44,93	41,68



# CZAPKI, KAPELUSZE, BANDANY



**Beechfield**  
ORIGINAL HEADWEAR

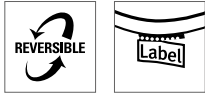

**CB686** | B686 **Reversible Bucket Hat**

100% bawełna  
S/M, L/XL

Beechfield



100% bawełna twill | Dwustronny | Obszyte oczka wentylacyjne | Krótkie rondo | Metka Tear Away

Colour	Sizes	1	from 144	from 1440
Coloured	S/M - L/XL	48,53	43,70	40,78



**FLEXFIT**  
YUPOONG



**FX5003CB** | 5003CB **Camo Bucket Hat**

100% poliester  
One Size

FLEXFIT

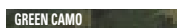

Okalające rondo | Szwy ozdobne | Nadruk Como

Colour	Sizes	1	from 72	from 720
Green Camo	One Size	169,07	144,91	140,87



**NEW**

**FLEXFIT**  
YUPOONG



**FX5003BP** | 5003BP **Bandana Print Bucket Hat**

60% bawełna / 40% poliester  
One Size

FLEXFIT

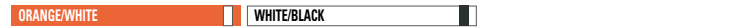

Składana konstrukcja | Ukośne brzegi | Szwy ozdobne | Kwiatowe wzory na całej powierzchni

Colour	Sizes	1	from 72	from 720
Coloured	One Size	169,07	144,91	140,87



**FLEXFIT**  
YUPOONG



**FX5003DB** | 5003DB **Denim Bucket Hat**

60% bawełna / 37% poliester / 3% elastan  
One Size

FLEXFIT



Imitacja jeansu | Okalające rondo | Szwy ozdobne | Wszyte, okalające rondo

Colour	Sizes	1	from 72	from 720
Coloured	One Size	169,07	144,91	140,87

# BRANDS

SOL'S<sup>®</sup>  
the fair spirit

LJ  
TEE JAYS<sup>®</sup>

BC  
COLLECTION

R  
russell

Stedman<sup>®</sup>  
collection

BROOK  
TAVERNER  
SINCE 1912

Beechfield<sup>®</sup>  
ORIGINAL HEADWEAR

JustHoods<sup>®</sup>  
AWDis

JustTs<sup>®</sup>  
AWDis

JustPolos<sup>®</sup>  
AWDis

Neutral.<sup>®</sup>  
Certified Responsibility

HENBURY

BELLA+CANVAS

Result<sup>®</sup>

SKINNYFIT  
SF<sup>®</sup>

mantis

promodoro<sup>®</sup>

BUILD YOUR  
*Brandit*  
INDIVIDUAL WEAR

ATLANTIS  
infinite headwear

PREMIER<sup>®</sup>

miners  
mate

So  
DENIM  
by AWDis

écologie.  
by AWDis

INDEPENDENT

FLEXFIT<sup>®</sup>  
1<sup>st</sup> YUPOONG

BUILD YOUR  
BRAND

nath<sup>®</sup>

KUSTOM KIT.

FRUIT OF THE LOOM<sup>®</sup>

JAMES &  
NICHOLSON

brain  
waves

NL | NEXT LEVEL  
APPAREL

JHK  
T-SHIRT

YROLY<sup>®</sup>

ELEVATE

BURNSIDE<sup>®</sup>

seidensticker

X.⊗  
by promodoro



