

SPRING / SUMMER

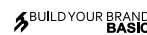

# BRANDS

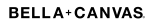

# SPIIS TREŚCI

## CONTENT

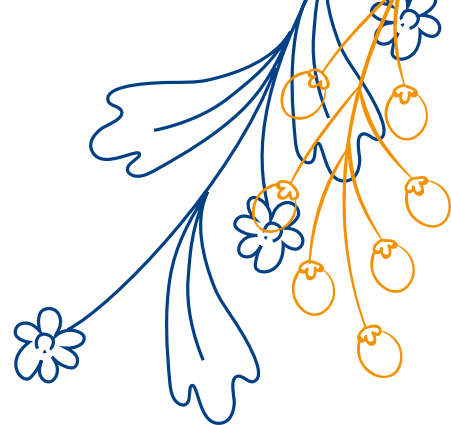

Koszulki	1	4
Koszulki polo	2	46
Bluzy	3	62
Bluzy rozpinane	4	86
Spodnie	5	92
Bielizna	6	100
Odzież dziecięca	7	108
Outdoor	8	120
Sport	9	134
Plaża	10	156
Czapki i kapelusze	11	166
Torby i plecaki	12	182
Akcesoria	13	202





# KOSZULKI

1



Bez rękawów\_\_\_\_\_ 5

Fashion\_\_\_\_\_ 14

Wielokolorowe i  
Długi rękaw\_\_\_\_\_ 35



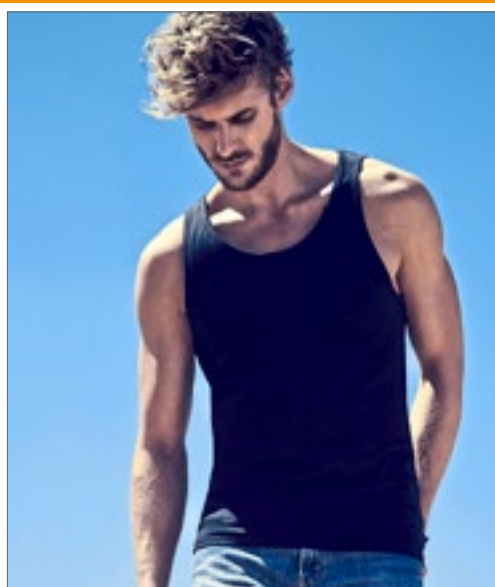

X.O.  
by promodoro



### XO1450 | 1450 Men's Roundneck Tanktop

100% bawełna  
XS, S, M, L, XL, XXL, 3XL  
140 g/m<sup>2</sup>

X.O by Promodoro

AZUR BLUE	BERRY	BLACK	HEATHER GREY
HEATHER NAVY	WHITE		

Bawełna czesana | Materiał miękki w dotyku | Elastyczna | Lamówka dekoltu z tego samego materiału | Neutralna metka rozmiarowa | Wzmocnione szwy na ramionach | Podwójne szwy | Szwy boczne | Wąski fason

Colour	Sizes	1	from 100	from 1000
Coloured	XS - XXL	35,47	34,38	31,97
Coloured	3XL	40,84	39,52	36,79
Heather Colours	XS - XXL	44,45	43,14	40,07
Heather Colours	3XL	51,13	49,59	46,09



X.O.  
by promodoro



### XO1451 | 1451 Women's Roundneck Tanktop

100% bawełna  
XS, S, M, L, XL, XXL, 3XL  
140 g/m<sup>2</sup>

X.O by Promodoro

AZUR BLUE	BERRY	BLACK	HEATHER GREY
HEATHER NAVY	WHITE		

Bawełna czesana | Materiał miękki w dotyku | Elastyczna | Lamówka dekoltu z tego samego materiału | Neutralna metka rozmiarowa | Wzmocnione szwy na ramionach | Podwójne szwy | Szwy boczne | Wąski fason

Colour	Sizes	1	from 100	from 1000
Coloured	XS - XXL	33,72	32,73	30,33
Coloured	3XL	38,76	37,66	34,92
Heather Colours	XS - XXL	42,70	41,49	38,43
Heather Colours	3XL	49,16	47,73	44,23



miners  
mate



### MY310 | MY310 my mate - Men's Tank Top

100% bawełna (Heather Grey: 85% bawełna / 15% wiskoza)  
S, M, L, XL, XXL, 3XL  
160 g/m<sup>2</sup>

Miners mate

BLACK	BURGUNDY	GREY SOLID	HEATHER GREY
NAVY	OLIVE	WHITE	

Bawełna ring-spun | Dopasowany fason | 2 kieszenie zewnętrzne z klapkami | Neutralna metka rozmiarowa na karku | Możliwa do usunięcia metka miners mate | Prążkowana lamówka 1x1 na dekolcie i wycięciu pach | Szwy boczne | Podwójny szew u dołu koszulki | Dekatyzowana | Enzymowana i silikonowana

Colour	Sizes	1	from 100 (3XL from 50)	from 1000 (3XL from 500)
Coloured	S - XXL	42,59	39,08	36,57
Coloured	3XL	42,59	39,08	36,57



miners  
mate



### MY320 | MY320 my mate - Ladies' Tank Top

95% bawełna / 5% elastan (Heather Grey: 80% bawełna / 15% wiskoza / 5% elastan)  
XS, S, M, L, XL, XXL  
160 g/m<sup>2</sup>

Miners mate

BLACK	BURGUNDY	GREY SOLID	HEATHER GREY
NAVY	OLIVE	WHITE	

Bawełna ring-spun | Dodatek elastanu dla lepszego dopasowania | Okrągły dekolot | Neutralna metka rozmiarowa na karku | Możliwa do usunięcia metka miners mate | Jednobarwna lamówka na dekolcie i wycięciu pach | Szwy boczne | Podwójny szew u dołu koszulki | Dekatyzowana | Enzymowana i silikonowana

Colour	Sizes	1	from 100	from 1000
Coloured	XS - XXL	42,59	39,08	36,57



**S264** | ST2800 **Classic-T Tank Top**

100% bawełna  
S, M, L, XL, XXL  
155 g/m<sup>2</sup>

Stedman®

BLACK OPAL | WHITE

Bawełna ring-spun | Prążkowana lamówka dekoltu | Brak szwów bocznych | Maksymalna temperatura prania 40°C

Colour	Sizes	1	from 96	from 960
White	S - XXL	21,79	19,16	17,95
Black Opal	S - XXL	27,59	24,20	22,55

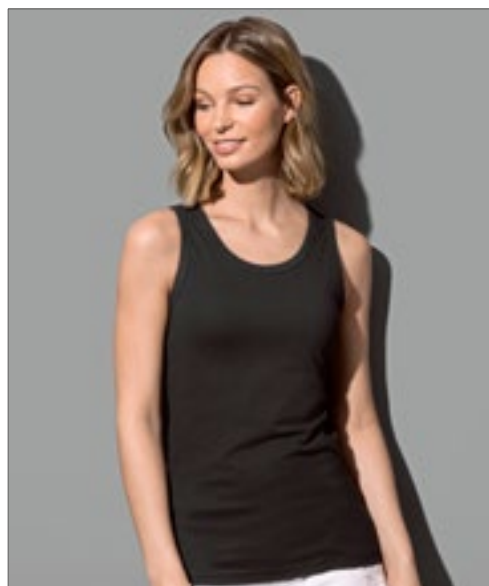

**S265** | ST2900 **Classic-T Tank Top Women**

100% bawełna  
S, M, L, XL  
155 g/m<sup>2</sup>

Stedman®

BLACK OPAL | WHITE

Bawełna ring-spun | Dopasowany fason | Prążkowana lamówka dekoltu | Szwy boczne | Maksymalna temperatura prania 40°C

Colour	Sizes	1	from 96	from 960
White	S - XL	21,79	19,16	17,95
Black Opal	S - XL	27,59	24,20	22,55



BEST SELLER



**L171** | 11465 **Men's Tank Top Justin**

100% bawełna  
S, M, L, XL, XXL, 3XL, 4XL, 5XL  
150 g/m<sup>2</sup> SOL'S

S, M, L, XL, XXL, 3XL, 4XL, 5XL

DEEP BLACK | FRENCH NAVY | GREY MELANGE  
WHITE

S, M, L, XL, XXL  
ATOLL BLUE | LEMON | LIME  
ORANGE | ORCHID PINK | RED  
ROYAL BLUE

Prążkowane lamówki | Krój bez bocznych szwów | Bawełna półczesana

Colour	Sizes	1	from 50	from 500
White	S - XXL	20,91	17,85	16,97
White	3XL	23,98	20,47	19,49
White	4XL - 5XL	36,02	30,76	29,23
Coloured	S - XXL	24,96	21,24	20,25
Coloured	3XL	28,68	24,41	23,21
Coloured	4XL - 5XL	43,14	36,79	34,92

**L01826** | 01826 **Justin Women Tank Top**

100% bawełna  
XS, S, M, L, XL, XXL  
150 g/m<sup>2</sup> SOL'S

ATOLL BLUE | DEEP BLACK | FRENCH NAVY  
GREY MELANGE | LEMON | LIME  
ORANGE | ORCHID PINK | RED  
ROYAL BLUE | WHITE

Płecy typu racerback | Szwy boczne | Półczesana bawełna ring spun | Lamówka na wykończeniu dekoltu i linii pach

Colour	Sizes	1	from 100	from 1000
White	XS - XXL	20,91	17,85	16,97
Coloured	XS - XXL	24,96	21,24	20,25







BY003 | BY003

**Jersey Big Tank**

100% bawełna (Grey: 90% bawełna / 10% wiskoza), (Charcoal: 60% bawełna / 40% poliester)

S, M, L, XL, XXL, 3XL, 4XL, 5XL

140 g/m<sup>2</sup>

Build Your Brand

BLACK CHARCOAL (HEATHER) HEATHER GREY WHITE

Single jersey | Długi krój | Głębokie wycięcia pach i szeroki okrągły dekolot, wykończone lamówką | Podwójne szwy u dołu | Na karku neutralna metka rozmiarowa

Colour	Sizes	1	from 100	from 1000
Coloured	S - XXL	36,02	32,30	30,44
Coloured	3XL - 5XL	42,81	38,32	36,13



BY019 | BY019

**Ladies` Tanktop**

100% bawełna

XS, S, M, L, XL, XXL, 3XL, 4XL, 5XL

140 g/m<sup>2</sup>

Build Your Brand

BLACK WHITE

Single jersey | Na karku neutralna metka rozmiarowa | Podwójne szwy u dołu | Długi, swobodny fason

Colour	Sizes	1	from 160 (XXL from 140)	from 1600 (XXL from 1400)
Coloured	XS - XL	36,02	32,30	30,44
Coloured	XXL - 5XL	42,81	38,32	36,13



**BELLA+CANVAS**



CV3480 | 3480

**Unisex Jersey Tank Top**

100% bawełna (Neon + Heather Kolory: 52% bawełna / 48% poliester; Athletic Heather: 90% bawełna / 10% poliester; Triblend Kolory: 50% poliester / 25% bawełna / 25% wiskoza)

XS, S, M, L, XL, XXL

145 g/m<sup>2</sup>

Canvas

ATHLETIC HEATHER/BLACK	BLACK
BLACK/ATHLETIC HEATHER	BLUE TRIBLEND (HEATHER)
CHARCOAL-BLACK TRIBLEND (HEATHER)	GREEN TRIBLEND (HEATHER)
GREY TRIBLEND (HEATHER)	HEATHER NAVY
HEATHER SLATE	NAVY
NEON BLUE	NEON GREEN
NEON YELLOW	RED
RED TRIBLEND (HEATHER)	TRUE ROYAL
TRUE ROYAL TRIBLEND (HEATHER)	WHITE
WHITE/BLACK	

Czesana bawełna ring spun | Lekko dopasowana | Unisex | Szwy boczne | Kolory: Neon Blue, Neon Green und Neon Yellow: 125 g/m<sup>2</sup>

Colour	Sizes	1	from 96	from 960
Coloured	XS - XL	37,77	32,73	31,42
Coloured	XXL	54,52	47,30	45,43
Neon Colours	XS - XL	44,12	38,21	36,79
Neon Colours	XXL	60,98	52,88	50,80
Triblend Colours	XS - XL	46,64	40,40	38,87
Triblend Colours	XXL	63,50	55,07	52,88



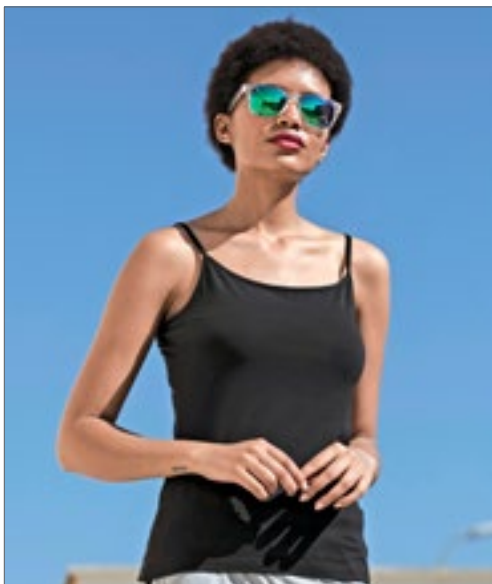

**SF126** | SK126 **Women's Feel Good Stretch Spaghetti Vest**

96% bawełna / 4% elastan

**XS, S, M, L, XL**

165 g/m<sup>2</sup>

SF Women

**BLACK**

Koszulka na cienkich, regulowanych ramiączkach | Elastyczna tkanina Feel Good | Poddana praniu enzymatycznemu | Modny długi, wąski fason | Oblamowany dekolt i wycięcia na ramiona | Podwójny szew u dołu koszulki | Odrywana metka

Colour	Sizes	1	from 72 (XL from 12)	from 720 (XL from 120)
Black	XS - L	57,15	46,97	45,11
Black	XL	57,15	46,97	45,11



**SF106** | SK106 **Women's Cropped Top**

93% bawełna / 7% elastan

**XS, S, M, L, XL**

190 g/m<sup>2</sup>

SF Women

**BLACK** **WHITE**

Single Jersey | Crop top | Wcięcie typu racer z przodu i z tyłu | Podwójne szwy u dołu, na karku i pod pachami | Odrywana metka

Colour	Sizes	1	from 36	from 360
Coloured	XS - XL	35,25	28,90	27,81



**SFM236** | SF236 **Men's Muscle Vest**

60% bawełna / 40% poliester (Heather Grey: 85% bawełna / 15% wiskoza)

**S, M, L, XL, XXL**

140 g/m<sup>2</sup>

SF Men

**BLACK** **BRIGHT RED** **HEATHER GREY**  
**ROYAL** **WHITE**

Krój pleców typu racerback | Przedłużony krój | Lamówka dekoltu i wycięcia pach z tej samej tkaniny | Dół koszulki wykończony szwem podwójnym | Odrywana metka SF (Skniffit)

Colour	Sizes	1	from 36	from 360
Coloured	S - XXL	57,15	46,97	45,11



**BEST SELLER**



# mantis



**P127** | M127 **Women's Organic Crop Vest**

100% bawełna

S, M, L

150 g/m<sup>2</sup>

Mantis

**BLACK** **WHITE**

Krótka koszulka A | Szerokie ramiączka | Wąskie wykończenie dekoltu i wykroju pach | Dół koszulki wykończony szwem podwójnym | Organiczny Single Jersey | Odrywana metka



# mantis

## one by mantis



**P133** | M133 **One Drop Armhole Vest**

100% bawełna (Heather Grey Melange: 85% bawełna / 15% wiskoza)

XS, S, M, L, XL

150 g/m<sup>2</sup>

Mantis

**BLACK** **HEATHER GREY MELANGE** **WHITE**

Głębokie wycięcia pach | Wąskie wykończenie dekoltu i wykroju pach | Głęboki dekolt z przodu | Dopasowany fason | Metka Tear-off | 100% bawełna organiczna

Colour	Sizes	1	from 50	from 500
Coloured	S - L	53,10	43,24	39,96

Colour	Sizes	1	from 50	from 500
Coloured	XS - XL	53,10	43,24	39,96

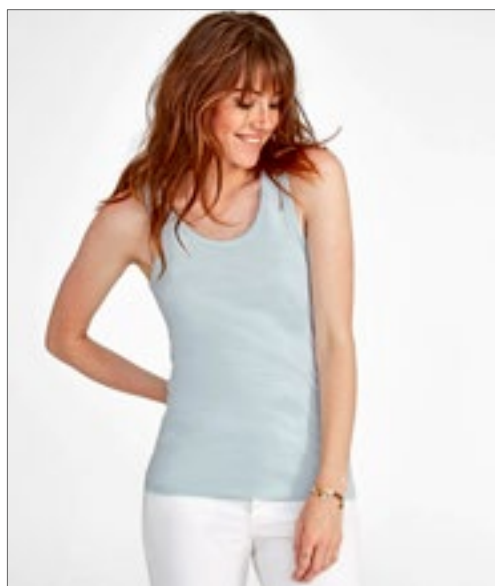

# SOL'S

the fair spirit



**L172** | 11475 **Women's Tank Top Jane**

100% bawełna

S, M, L, XL

150 g/m<sup>2</sup>

SOL'S

**ATOLL BLUE** **CREAMY BLUE** **CREAMY PINK** **DEEP BLACK**  
**LEMON** **ORANGE** **RED** **ROYAL BLUE**  
**WHITE**

Prążkowane lamówki | Szwy boczne | Bawełna półczesana

Colour	Sizes	1	from 50	from 500
White	S - XL	30,76	26,06	24,30
Coloured	S - XL	41,71	35,36	33,06



# SOL'S

the fair spirit



**L02944** | 02944 **Women's Jade T-Shirt**

100% poliester

XS/S (0), M/L (1), XL/XXL (2)

130 g/m<sup>2</sup>

SOL'S

**BLACK** **CREAMY WHITE** **NEON CORAL** **WHITE**

Jersey 130. 100% poliester w dotyku przypominający bawełnę | Lekki Tank Top | Szwy boczne | Plecy typu racerback | Zaokrąglony dół koszuli | Odpowiedni do zdobienia metodą sublimacji | Brak metki

Colour	Sizes	1	from 50	from 500
White	XS/S - XL/XXL	25,73	21,79	20,36
Coloured	XS/S - XL/XXL	29,34	24,85	23,32



**BCTM200** | TM200 **Vest Athletic Move**

100% bawełna (Sport Grey: 85% bawełna / 15% wiskoza)  
**M, L, XL, XXL**  
 145 g/m<sup>2</sup>

B&C

BLACK	NAVY	RED	ROYAL BLUE
SPORT GREY (HEATHER)	WHITE		

100% bawełna dekatyzowana ring-spun | Głęboki, okrągły dekolt wykończony lamówką z tej samej tkaniny | Wykroj pach wykończony lamówką z tej samej tkaniny | Podwójne szwy u dołu | Brak szwów bocznych | B&C Collection jest członkiem Fair Wear Foundation

Colour	Sizes	1	from 100	from 1000
White	M - XXL	27,92	24,74	22,88
Coloured	M - XXL	37,11	33,06	30,65



**BY020** | BY020 **Ladies' Loose Tank**

100% bawełna (Grey: 90% bawełna / 10% wiskoza), (Charcoal: 60% bawełna / 40% poliester)  
**XS, S, M, L, XL**  
 110 g/m<sup>2</sup>

Build Your Brand

BLACK
-------

Lekka dzianina Single Jersey | Neutralna metka rozmiarowa (bez logo producenta) | Wycięcia pach wykończone lamówką | Głęboki, okrągły dekolt z lamówką | Podwójne szwy u dołu | Długi krój

Colour	Sizes	1	from 160	from 1600
Black	XS - XL	36,02	32,30	30,44



**NX5013** | 5013 **Ladies Festival Muscle Tank**

65% poliester / 35% bawełna  
**XS, S, M, L, XL, XXL**  
 120 g/m<sup>2</sup>

Next Level Apparel

ANTIQUE DENIM	ANTIQUE GOLD	ASH	BLACK
CHARCOAL (CVC)	DESERT PINK	ROYAL PINE	SHIRAZ
SMOKED PAPRIKA	STONWASH DENIM	STONWASH GREEN	WHITE

65% poliester / 35% czesana bawełna ring-spun | Okrągły dekolt | Wygodny fason | Szeroki wykroj pach | Prążkowany dekolt 1x1 | Szwy boczne | Nieznacznie dłuższy tył | Metka TearAway | Jedwabista tkanina | Lekka | Nadaje się do sublimacji

Colour	Sizes	1	from 72	from 720
Coloured	XS - XL	46,53	43,46	40,29
Coloured	XXL	55,29	51,67	47,84



**NX6733** | 6733 **Ladies' Tri-blend Racerback Tank-Top**

50% poliester / 25% bawełna / 25% wiskoza  
**XS, S, M, L, XL, XXL**  
 145 g/m<sup>2</sup>

Next Level Apparel

HEATHER WHITE (T-B.)	MILITARY GREEN (T-B.)	PREMIUM HEATHER (T-B.)	PURPLE RUSH (T-B.)
TAHITI BLUE (T-B.)	VINTAGE BLACK (T-B.)	VINTAGE NAVY (T-B.)	VINTAGE PINK (T-B.)
VINTAGE RED (T-B.)	VINTAGE ROYAL (T-B.)		

Dzianina Jersey Tri-Blend | 50% poliester / 25% czesana bawełna ring-spun / 25% wiskoza | Satynowa metka

Colour	Sizes	1	from 72	from 720
Coloured	XS - XL	46,20	43,24	39,96
Coloured	XXL	54,19	50,69	46,97



**NL** NEXT LEVEL  
APPAREL

**NX5033** | 5033 **Ladies Festival Tank**

65% poliester / 35% bawełna

XS, S, M, L, XL, XXL

120 g/m<sup>2</sup>

Next Level Apparel

ANTIQUE DENIM	ANTIQUE GOLD	ASH	BLACK
CHARCOAL (CVC)	DESERT PINK	ROYAL PINE	SHIRAZ
SMOKED PAPRIKA	STONEWASH DENIM	STONEWASH GREEN	WHITE

65% poliester / 35% czesana bawełna ring-spun | Okrągły dekolt | Obszty dekolt i rękaw | Szwy boczne | Zaokrąglony dół koszulki | Taliowana | Metka TearAway | Jedwabista tkanina | Lekka | Nadaje się do sublimacji

Colour	Sizes	1	from 72	from 720
Coloured	XS- XL	45,43	42,48	39,41
Coloured	XXL	54,19	50,69	46,97



BELLA+CANVAS

**BL6682** | 6682 **Women's Racerback Cropped Tank**

52% Bawełna / 48% Poliester

S, M, L, XL

125 g/m<sup>2</sup>

Bella

HEATHER MAUVE	HEATHER OLIVE	SOLID BLACK BLEND	SOLID WHITE BLEND
---------------	---------------	-------------------	-------------------

52% czesana bawełna ring spun/ 48% poliester | Niewykończone obłamowanie pach | Plecy typu racerback | Krótki fason

Colour	Sizes	1	from 72	from 720
Coloured	S - XL	74,45	64,48	62,08

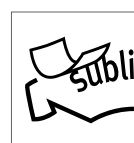

BELLA+CANVAS

**BL8809** | 8809 **Women's Flowy High Neck Tank**

65% poliester / 35% wiskoza

S, M, L, XL

125 g/m<sup>2</sup>

Bella

BLACK	DARK GREY HEATHER	HEATHER STONE
MAUVE	PEACH	WHITE

Rozszerzany fason | Krótkie ramiączka | Boczne szwy | Luźny krój

Colour	Sizes	1	from 72	from 720
Coloured	S- XL	74,45	64,48	62,08



**JHK**  
T-SHIRT



**JHK160** | TSULIBIZA **Women Vest Ibiza**

100% bawełna  
S/M, L/XL  
120 g/m<sup>2</sup>

JHK

BLACK	FUCHSIA	FUCHSIA FLUOR	GOLD FLUOR
WHITE			

Koszulka typu tank top z ramiączkami | Szeroki dekolot

Colour	Sizes	1	from 50	from 500
White	S/M - L/XL	21,90	18,94	17,85
Coloured	S/M - L/XL	24,63	21,35	20,03
Fluor Colours	S/M - L/XL	26,93	23,32	21,90



**BURNSIDE**



**BU9111** | 9111 **Heathered Tank Top**

65% bawełna / 35% poliester  
S, M, L, XL, XXL, 3XL  
173 g/m<sup>2</sup>

Burnside

HEATHER CHARCOAL	HEATHER GREEN	HEATHER NAVY	HEATHER RED
------------------	---------------	--------------	-------------

Dekolt oraz wykrój pach wykończone czarną lamówką | Dół koszulki wykończony szwem poprzecznym | Fason unisex

Colour	Sizes	1	from 12	from 120
Coloured	S - XL	50,47	43,03	40,40
Coloured	XXL - 3XL	55,07	46,97	44,12



**BUILD YOUR BRAND**



**BY051** | BY051 **Ladies' oversized Tanktop**

100% bawełna (Heather Grey: 90% bawełna / 10% wiskoza), (Charcoal: 60% bawełna / 40% poliester)  
XS, S, M, L, XL, XXL, 3XL, 4XL, 5XL  
140 g/m<sup>2</sup>

Build Your Brand

BLACK	CHARCOAL (HEATHER)	HEATHER GREY	OLIVE
WHITE			

Neutralna metka rozmiarowa | Możliwy nadruk na karku | Prążkowany ściągacz na dekolcie i wycięciu pach | Podwójne szwy u dołu | Krój oversize

Colour	Sizes	1	from 100	from 1000
Coloured	XS - XL	33,50	30,11	28,25
Coloured	XXL - 5XL	39,74	35,58	33,50

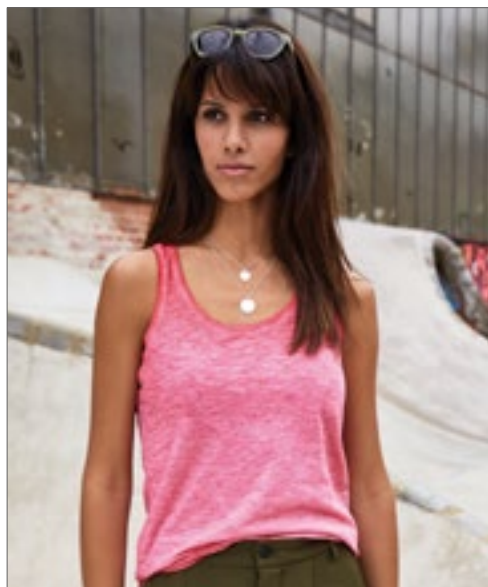

**JAMES & NICHOLSON**



**JN8017** | 8017 **Ladies' Slub-Top**

100% bawełna  
XS, S, M, L, XL, XXL  
130 g/m<sup>2</sup>

James+Nicholson

CHILI	DENIM	DUSTY OLIVE	GRAPHITE (SOLID)
HORIZON BLUE	LIGHT GREY	SOFT PINK	

Single Jersey wykonany z przędzy z efektem slub i bawełny organicznej | Technika nadruku naniesionego sprayem | Dwuwarstwowe wykończenie dekoltu | Wąskie lamówki dekoltu i wycięcia pach | Lekko taliowany

Colour	Sizes	1	from 50	from 500
Coloured	XS - XXL	64,59	60,21	58,57



SOL'S  
the fair spirit



**L173** | 01223 **Unisex Tank Top Jamaica**

100% poliester  
XS, S, M, L, XL, XXL  
120 g/m<sup>2</sup>

SOL'S

BLACK NEON GREEN NEON ORANGE WHITE

Głębokie wycięcie pach | Szwy boczne | Nadaje się do sublimacji

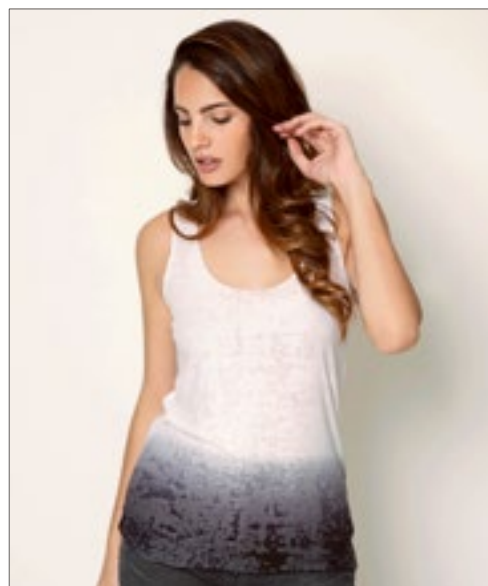

nath



**NH171** | PARADISE **Paradise Overlock Edge Tank Top**

65% poliester / 35% wiskoza  
S, M, L, XL  
110 g/m<sup>2</sup>

Nath

WHITE/BLACK WHITE/BUBBLEGUM WHITE/LILAC

Koszulka na ramiączkach wykończona overlockiem | Dół z barwnym nadrukiem sublimacyjnym | Miękki materiał z efektem devore

Colour	Sizes	1	from 50	from 500
Coloured	XS - XXL	35,36	30,00	28,03

Colour	Sizes	1	from 100	from 1000
Coloured	S - XL	50,25	48,06	43,68

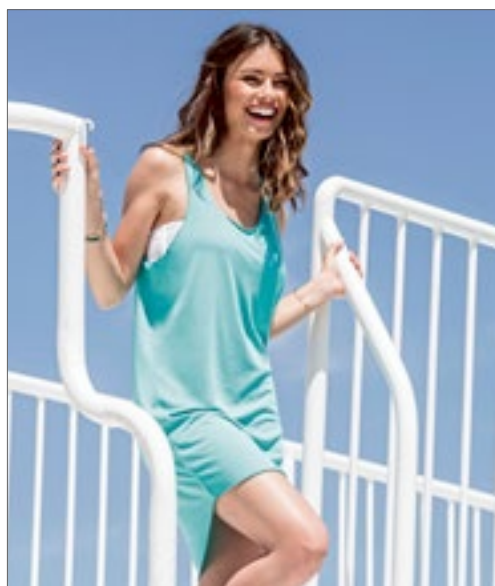

SOL'S  
the fair spirit



**L01701** | 01701 **Cocktail Dress**

100% poliester  
XS/S (0), M/L (1), XL/XXL (2)  
130 g/m<sup>2</sup>

SOL'S

BLACK CARIBBEAN BLUE NEON CORAL NEON GREEN  
NEON YELLOW WHITE

Tunika | Głębokie wycięcie pach | Prosty tył | Zaokrąglony dół koszuli | Szwy boczne | Odpowiedni do zdobienia metodą sublimacji



**SF104** | SK104 **Women's Stretch Vest Dress**

96% bawełna / 4% elastan  
S, M, L, XL  
190 g/m<sup>2</sup>

SF Women

BLACK WHITE

Głębokie wycięcie dekoltu | Ekstra długa koszulka | Bawełna z domieszką elastanu | Lamówka wokół dekoltu i wyrozu pach | Może być noszona jako długa koszulka lub krótka sukienka

Colour	Sizes	1	from 50	from 500
White	XS/S - XL/XXL	35,25	29,89	27,92
Coloured	XS/S - XL/XXL	39,19	33,28	31,09

Colour	Sizes	1	from 72	from 720
Coloured	S - XL	77,51	63,72	61,20





NL NEXT LEVEL APPAREL



**NX5080** | 5080 **Ladies Festival Cali Crop**

65% poliester / 35% bawełna  
XS, S, M, L, XL, XXL  
120 g/m<sup>2</sup>

Next Level Apparel

ANTIQUE DENIM	ANTIQUE GOLD	ASH	BLACK
CHARCOAL (CVC)	DESERT PINK	ROYAL PINE	SHIRAZ
SMOKED PAPRIKA	STONWASH DENIM	STONWASH GREEN	WHITE

65% poliester / 35% zesana bawełna ring-spun | Prążkowanie baby rib 1x1 | Surowe wykończenie rękawa i dołu | Krótki, luźny krój | Szwy boczne | Metka TearAway | Jedwabista tkanina | Lekka | Nadaje się do sublimacji

Colour	Sizes	1	from 72	from 720
Coloured	XS - XL	57,26	53,54	49,59
Coloured	XXL	66,89	62,51	57,91



**P96** | M96 **Women's Crop Top T**

100% bawełna (Heather Grey Melange: 85% bawełna / 15% poliester)  
XS, S, M, L, XL  
120 g/m<sup>2</sup>

Mantis

BLACK	HEATHER GREY MELANGE	SOFT PINK	WHITE
-------	----------------------	-----------	-------

Luźny, odsłaniający brzuch fason | Organiczna, zesana bawełna | Opadające ramiona | Dół koszulki wykończony szwem podwójnym | Okrągły dekolot wykończony dzianą prążkową 1x1 | Metka odrywana

Colour	Sizes	1	from 50	from 500
Coloured	XS - XL	61,86	52,00	48,17



SOL'S the fair spirit



**L01703** | 01703 **Maeva Tee-Shirt**

100% poliester  
XS/S (0), M/L (1), XL/XXL (2)  
130 g/m<sup>2</sup>

SOL'S

BLACK	CARIBBEAN BLUE	NEON CORAL	NEON GREEN
NEON YELLOW	WHITE		

Crop top z krótkimi rękawami | Głęboki, okrągły dekolot | Odpowiedni do zdobienia metodą sublimacji

Colour	Sizes	1	from 50	from 500
White	XS/S - XL/XXL	27,70	23,43	21,90
Coloured	XS/S - XL/XXL	31,75	26,82	25,07



nath



**NH282** | LAX **Woman Lax Shirt**

100% poliester  
XS, S, M, L  
140 g/m<sup>2</sup>

Nath

FUCHSIA FLUOR	SUBLI WHITE	YELLOW FLUOR
---------------	-------------	--------------

W dotyku jak bawełna | Luźny, wygodny fason | Szeroko wykrojony dekolot i wycięcie pach | Ozdobny, koronkowy tył koszulki o kroju typu racerback | Podwójne szwy na dekolcie, wycięciu pach i u dołu koszulki | Lekko dopasowana

Colour	Sizes	1	from 100	from 1000
Coloured	XS - L	36,57	33,94	29,67



SF213 | SK213

**Women's Slounge T Shirt Top**

100% bawełna

S, M, L, XL

140 g/m<sup>2</sup>

SF Women

 BLACK  WHITE

Szerokie wycięcie dekoltu | Dłuższy fason | Ozdobne sznurki z lewej strony | Wywinięte mankiety na rękawach | Podwójne szwy

Colour	Sizes	1	from 72	from 720
Coloured	S- XL	66,56	54,63	52,55



SF233 | SK233

**Women's Drop Tail T**

60% bawełna / 40% poliester (Heather Grey: 85% bawełna / 15% wiskoza)

XS, S, M, L, XL, XXL

140 g/m<sup>2</sup>

SF Women

 BLACK  HEATHER GREY  WHITE

Single Jersey | Damski T-shirt z raglanowymi rękawami | Opadające rękawy raglanowe z ozdobnymi wycięciami | Odrwana metka SF (Skinnifit) | Podwójne szwy na karku, u dołu koszulki i na rękawach

Colour	Sizes	1	from 36	from 360
Coloured	XS- XXL	66,56	54,63	52,55



**EA002** | EA002 **DainTree EcoViscose Tee**

70% wiskoza / 30% bawełna  
**S, M, L, XL, XXL**  
 160 g/m<sup>2</sup> Ecologie

ARCTIC WHITE	DUSTY PINK	FERN GREEN	JET BLACK
NAVY	WILD MULBERRY		

70% LENZING™ ECOVERO™ / 30% bawełna organiczna | Włókna pochodzące z certyfikowanych, odnawialnych źródeł drewna z ekologicznie odpowiedzialnego procesu produkcyjnego | Single jersey | Prążkowany kołnierzyk | Taśma wzmacniająca na karku | Szwy boczne | Podwójne obszycie na dole i rękawach | Wszywane rękawy | Okrągły dekolt | Dopasowany fason | Tylko metka rozmiarowa

Colour	Sizes	1	from 50	from 500
Coloured	S - XXL	59,45	49,16	46,97



**EA002F** | EA002F **DainTree EcoViscose Women's Tee**

70% wiskoza / 30% bawełna  
**XS, S, M, L, XL**  
 160 g/m<sup>2</sup> Ecologie

ARCTIC WHITE	DUSTY PINK	FERN GREEN	JET BLACK
NAVY	WILD MULBERRY		

70% LENZING™ ECOVERO™ / 30% bawełna organiczna | Włókna pochodzące z certyfikowanych, odnawialnych źródeł drewna z ekologicznie odpowiedzialnego procesu produkcyjnego | Single jersey | Prążkowany kołnierzyk | Taśma wzmacniająca na karku | Szwy boczne | Podwójne obszycie na dole i rękawach | Wszywane rękawy | Szeroki okrągły dekolt | Dopasowany fason | Tylko metka rozmiarowa | Dłuższy tył

Colour	Sizes	1	from 50	from 500
Coloured	XS - XL	59,45	49,16	46,97



**TJ8005** | 8005 **Fashion Sof Tee**

100% bawełna  
**S, M, L, XL, XXL, 3XL**  
 185 g/m<sup>2</sup> Tee Jays

BLACK	DARK GREY (SOLID)	NAVY	WHITE
-------	-------------------	------	-------

Dwuwarstwowe wykończenie dekolту z domieszką elastanu | Taśma wzmacniająca na ramionach | Możliwość prania (bez nadruku) w temp. do 60°C | Dekatyzowana | Bawełna czesana typu ring-spun | Rękawy raglanowe

Colour	Sizes	1	from 50	from 500
White	S - XXL	40,62	35,80	34,71
White	3XL	46,97	41,71	40,51
Coloured	S - XXL	45,65	40,29	39,08
Coloured	3XL	52,00	46,20	44,78



**TJ8050** | 8050 **Womens Sof Tee**

100% bawełna  
**S, M, L, XL, XXL, 3XL**  
 185 g/m<sup>2</sup> Tee Jays

AZURE	BLACK	DARK GREY (SOLID)	DARK OLIVE
DEEP RED	INDIGO	LIGHT BLUE	NAVY
OLIVE	POWDER GREY	RED	WHITE

Dwuwarstwowe wykończenie dekolту z domieszką elastanu | Podwójne szwy | Możliwość prania (bez nadruku) w temp. do 60°C | Dekatyzowana | Bawełna czesana typu ring-spun | Taśma wzmacniająca na karku i ramionach

Colour	Sizes	1	from 50	from 500
White	S - XXL	40,62	35,80	34,71
White	3XL	46,97	41,71	40,51
Coloured	S - XXL	45,65	40,29	39,08
Coloured	3XL	52,00	46,20	44,78



BEST  
SELLER**BCTU03T** | TU03T **T-Shirt #E190**

100% bawełna (Sport Grey: 85% bawełna / 15% wiskoza), (Ash: 99% bawełna / 1% wiskoza)

**XS, S, M, L, XL, XXL, 3XL, 4XL, 5XL**

185 g/m<sup>2</sup>

B&C

**XS, S, M, L, XL, XXL, 3XL, 4XL, 5XL**

BLACK	NAVY	RED
ROYAL BLUE	SPORT GREY (HEATHER)	WHITE

**XS, S, M, L, XL, XXL, 3XL**

APRICOT	ASH (HEATHER)	ATOLL
BOTTLE GREEN	BROWN	BURGUNDY
CHOCOLATE	COBALT BLUE	DARK GREY (SOLID)
DIVA BLUE	FIRE RED	GOLD
KELLY GREEN	MILLENNIAL LILAC	MILLENNIAL MINT
NATURAL	NAVY BLUE	ORANGE
ORCHID GREEN	ORCHID PINK	PACIFIC GREY
PIXEL LIME	RADIANT PURPLE	SAND
SKY BLUE	SOLAR YELLOW	SORBET
STONE BLUE	SUNSET ORANGE	SWIMMING POOL
URBAN KHAKI	URBAN ORANGE	URBAN PURPLE
USED BLACK		

100% bawełna dekatyzowana ring-spun | Koszulka z krótkim rękawem, z wysokiej jakości tkaniny (190g) firmy B&C | Swobodny fason | Brak szwów bocznych | Wąskie, prążkowane wykończenie dekoltu | Taśma wzmacniająca na karku | Satynowa metka | 100% bawełna ring-spun | Single Jersey | Wstępnie dekatyzowana | Wytrzymała tkanina | Bardzo gładka powierzchnia | B&C Collection jest członkiem Fair Wear Foundation

Colour	Sizes	1	from 100	from 1000
White	XS- XXL	26,17	21,13	19,60
White	3XL- 5XL	32,30	26,17	24,20
Coloured	XS- XXL	31,75	25,95	23,98
Coloured	3XL- 5XL	39,30	31,97	29,56

BEST  
SELLER**BCTW04T** | TW04T **T-Shirt #E190 / Women**

100% bawełna (Sport Grey: 85% bawełna / 15% wiskoza), (Ash: 99% bawełna / 1% wiskoza)

**XS, S, M, L, XL, XXL, 3XL**

185 g/m<sup>2</sup>

B&C

**XS, S, M, L, XL, XXL, 3XL**

BLACK	NAVY	RED
ROYAL BLUE	SPORT GREY (HEATHER)	WHITE

**XS, S, M, L, XL, XXL**

APRICOT	ASH (HEATHER)	ATOLL
BOTTLE GREEN	BROWN	BURGUNDY
CHOCOLATE	COBALT BLUE	DARK GREY (SOLID)
DIVA BLUE	FIRE RED	GOLD
KELLY GREEN	MILLENNIAL LILAC	MILLENNIAL MINT
NATURAL	NAVY BLUE	ORANGE
ORCHID GREEN	ORCHID PINK	PACIFIC GREY
PIXEL LIME	RADIANT PURPLE	SAND
SKY BLUE	SOLAR YELLOW	SORBET
STONE BLUE	SUNSET ORANGE	SWIMMING POOL
URBAN KHAKI	URBAN ORANGE	URBAN PURPLE
USED BLACK		

100% bawełna dekatyzowana ring-spun | Koszulka z krótkim rękawem, z wysokiej jakości tkaniny (190 g) firmy B&C | Swobodny fason | Szwy boczne | Wąskie, prążkowane wykończenie dekoltu | Satynowa metka | 100% bawełna ring-spun | Dekatyzowana | Single Jersey | Wytrzymała tkanina | Bardzo gładka powierzchnia | B&C Collection jest członkiem Fair Wear Foundation

Colour	Sizes	1	from 100	from 1000
White	XS- XXL	26,17	21,13	19,60
White	3XL	32,30	26,17	24,20
Coloured	XS- XXL	31,75	25,95	23,98
Coloured	3XL	39,30	31,97	29,56

**JustTs**  
ALWAYS

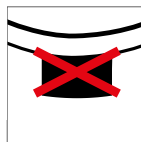

**JT100** | JT100 **The 100 T**

100% bawełna (Heather Grey: 90% bawełna / 10% wiskoza)

**S, M, L, XL, XXL, 3XL**

140 g/m<sup>2</sup>

Just Ts

AZURE BLUE	BABY PINK	BURGUNDY
CARAMEL TOFFEE	CHARCOAL	COMBAT GREEN
DEEP BLACK	DUSTY PURPLE	EARTHY GREEN
FIRE RED	HEATHER GREY	INK BLUE
JADE	MANGO TANGO	MOONDUST GREY
MUSTARD	NUDE	OXFORD NAVY
ROYAL BLUE	SKY BLUE	TWILIGHT PURPLE
VANILLA MILKSHAKE	WHITE	WILD MULBERRY

Bawełna czesana typu ring-spun | Dopasowany fason | Krótkie rękawy | Tylko metka rozmiarowa | Idealna powierzchnia do nadruku i haftu | Taśma wzmacniająca na karku | Okrągły, prążkowany dekolt | Podwójne obszyte rękawów oraz dołu koszulki | Szwy boczne

Colour	Sizes	1	from 48	from 480
Coloured	S- 3XL	39,63	32,73	31,31



**JustTs**  
ALWAYS

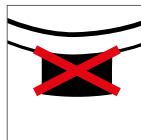

**JT100F** | JT100F **The 100 Women's T**

100% bawełna (Heather Grey: 90% bawełna / 10% wiskoza)

**XS, S, M, L, XL, XXL**

140 g/m<sup>2</sup>

Just Ts

BURGUNDY	COMBAT GREEN	DEEP BLACK
DUSTY PINK	DUSTY PURPLE	HEATHER GREY
INK BLUE	MUSTARD	OXFORD NAVY
SKY BLUE	TWILIGHT PURPLE	WHITE

Bawełna czesana typu ring-spun | Dziewczęcy, dopasowany fason | Krótkie, wszywane rękawy | Tylko metka rozmiarowa | Idealna powierzchnia do nadruku i haftu | Taśma wzmacniająca na karku | Okrągły, prążkowany dekolt | Podwójne obszyte rękawów oraz dołu koszulki | Szwy boczne

Colour	Sizes	1	from 48	from 480
Coloured	XS- XXL	39,63	32,73	31,31



NEW

SOL'S®  
the fair spirit

L03582 | 03582

Crusader Men T-Shirt

100% bawełna

XS, S, M, L, XL, XXL, 3XL, 4XL

150 g/m<sup>2</sup>

SOL'S

XS, S, M, L, XL, XXL, 3XL, 4XL

ASH (HEATHER)	BOTTLE GREEN	DEEP BLACK
FRENCH NAVY	GREY MELANGE	RED
ROYAL BLUE	WHITE	

XS, S, M, L, XL, XXL, 3XL

APPLE GREEN	AQUA	BURGUNDY
DENIM	FUCHSIA	GOLD
KELLY GREEN	KHAKI	MOUSE GREY (SOLID)
NATURAL	ORANGE	PALE PINK

Jersey 150 | Bawełna organiczna 100% z naturalnym enzymem, częściowo szczotkowana | T-shirt z okrągłym, prążkowanym dekoltem, 1x1 rib | Krótkie rękawy | Krój bez bocznych szwów | Taśma wzmacniająca na karku | Brak metki

Colour	Sizes	1	from 100	from 1000
White	XS - XXL	21,35	18,06	16,97
White	3XL	24,96	21,13	19,82
White	4XL	30,00	25,40	23,76
Coloured	XS - XXL	26,38	22,33	20,91
Coloured	3XL	30,87	26,17	24,41
Coloured	4XL	37,00	31,42	29,34

NEW

SOL'S®  
the fair spirit

L03581 | 03581

Crusader Women T-Shirt

100% bawełna

S, M, L, XL, XXL, 3XL

150 g/m<sup>2</sup>

SOL'S

S, M, L, XL, XXL, 3XL

ASH (HEATHER)	BOTTLE GREEN	DEEP BLACK
FRENCH NAVY	GREY MELANGE	RED
ROYAL BLUE	WHITE	

S, M, L, XL, XXL

APPLE GREEN	AQUA	BURGUNDY
DENIM	FUCHSIA	GOLD
KELLY GREEN	KHAKI	MOUSE GREY (SOLID)
NATURAL	ORANGE	PALE PINK

Jersey 150 | Bawełna organiczna 100% z naturalnym enzymem, częściowo szczotkowana | T-shirt z okrągłym, prążkowanym dekoltem, 1x1 rib | Krótkie rękawy | Krój bez bocznych szwów | Taśma wzmacniająca na karku | Brak metki

Colour	Sizes	1	from 100	from 1000
White	S - XXL	21,35	18,06	16,97
White	3XL	24,96	21,13	19,82
Coloured	S - XXL	26,38	22,33	20,91
Coloured	3XL	30,87	26,17	24,41



# Neutral<sup>®</sup>

Certified Responsibility™

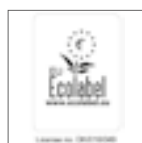
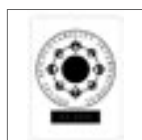

**NE61001** | O61001 **Men's Fit T-Shirt**

100% bawełna

S, M, L, XL, XXL, 3XL, 4XL, 5XL

155 g/m<sup>2</sup>

Neutral

S, M, L, XL, XXL, 3XL, 4XL, 5XL

BLACK	NAVY	SPORTS GREY	WHITE
-------	------	-------------	-------

S, M, L, XL, XXL, 3XL

BORDEAUX	BOTTLE GREEN	BROWN	CHARCOAL	DARK HEATHER	DUSTY INDIGO	DUSTY MINT	DUSTY PURPLE	DUSTY YELLOW
GREEN	LIGHT BLUE	LIGHT PINK	LIME	MILITARY	NATURAL	OKAY ORANGE	ORANGE	PINK
PURPLE	RED	ROYAL	SAND	SAPPHIRE	TEAL	WHITE - NAVY (STRIPED)	YELLOW	

Certyfikaty: Fairtrade | Ekologiczna bawełna czesana | Single Jersey | Dopasowany fason | Elastyczne, prążkowane wykończenie dekoltu | Taśma wzmacniająca na karku

Colour	Sizes	1	from 100 (4XL from 50)	from 1000 (4XL from 500)
Coloured	S- 3XL	57,91	49,59	47,62
Coloured	4XL- 5XL	69,52	59,56	57,15
White - Navy (Striped)	S- 3XL	77,84	66,67	63,94

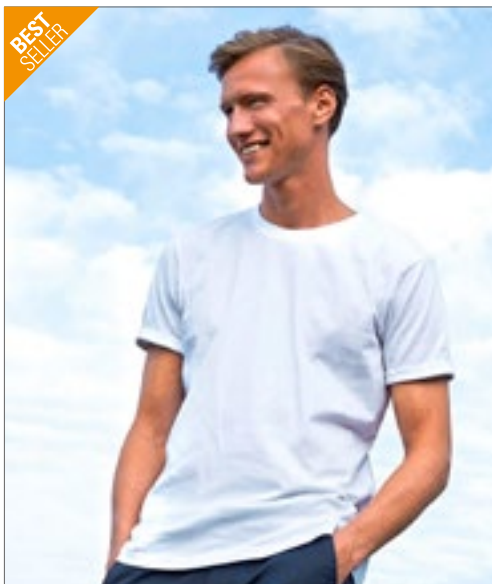

BEST SELLER

**Neutral**  
Certified Responsibility™



**NE60012** | O60012 **Men's Roll Up Sleeve T-Shirt**

100% bawełna  
S, M, L, XL, XXL, 3XL  
155 g/m<sup>2</sup>

Neutral

BLACK	BORDEAUX	DARK HEATHER	MILITARY
NAVY	SPORTS GREY	WHITE	

Bawełna z certyfikatem Fairtrade | Certyfikowana, ekologiczna bawełna czesana | Single Jersey | Dopasowany fason | Krótkie rękawy | Okrągły dekolot | Taśma wzmacniająca na karku | Krótkie rękawy zakończone wywiniętym mankietem



**Neutral**  
Certified Responsibility™



**NE80012** | O80012 **Ladies` Roll Up Sleeve T-Shirt**

100% bawełna  
XS, S, M, L, XL, XXL  
155 g/m<sup>2</sup>

Neutral

BLACK	BORDEAUX	DARK HEATHER	MILITARY
NAVY	SPORTS GREY	WHITE	

Bawełna z certyfikatem Fairtrade | Certyfikowana, ekologiczna bawełna czesana | Single Jersey | Dopasowany fason | Krótkie rękawy | Okrągły dekolot | Taśma wzmacniająca na karku | Krótkie rękawy zakończone wywiniętym mankietem

Colour	Sizes	1	from 100	from 1000
Coloured	S - 3XL	63,50	54,41	52,11

Colour	Sizes	1	from 100	from 1000
Coloured	XS - XXL	63,50	54,41	52,11



NEW

**SOL'S**  
the fair spirit



**L03564** | 03564 **Epic Unisex T-Shirt**

100% bawełna  
XS, S, M, L, XL, XXL, 3XL, 4XL  
140 g/m<sup>2</sup>

SOL'S

DEEP BLACK	FRENCH NAVY	GREY MELANGE	RED
ROYAL BLUE	WHITE		

Jersey 135 | 100% bawełna organiczna, 1x1 rib | T-shirt z okrągłym dekoltem | Krótkie rękawy | Krój bez bocznych szwów | Dekolot wykończony dzianiną prążkowaną z domieszką bawełny | Brak metki

Colour	Sizes	1	from 100	from 1000
White	XS - XXL	16,42	14,01	13,36
White	3XL	19,27	16,42	15,55
White	4XL	23,10	19,71	18,72
Coloured	XS - XXL	20,69	17,63	16,75
Coloured	3XL	24,20	20,69	19,60
Coloured	4XL	29,01	24,74	23,54



**SOL'S**  
the fair spirit



**L02999** | 02999 **Magnum Men T-Shirt**

100% bawełna  
XS, S, M, L, XL, XXL  
150 g/m<sup>2</sup>

SOL'S

DEEP BLACK	WHITE
------------	-------

Jersey 150, 100% bawełna ring-spun; 100% bawełniany prążkowany dekolot | Okrągły dekolot | Szwy boczne | Długi krój | Zaokrąglony dół | Taśma wzmacniająca na karku | Brak metki

Colour	Sizes	1	from 50	from 500
White	XS - XXL	47,51	38,65	37,11
Deep Black	XS - XXL	53,75	43,79	41,93



**BELLA+ CANVAS**

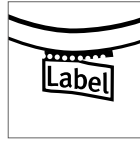

**CV3001CVC** | 3001CVC **Unisex Heather CVC Short Sleeve Tee**

52% bawełna / 48% poliester (Athletic Heather, Heather Black:  
90% bawełna / 10% poliester)

**XS, S, M, L, XL, XXL**

145 g/m<sup>2</sup>

Canvas

ATHLETIC HEATHER	DARK GREY HEATHER	DEEP HEATHER
HEATHER AQUA	HEATHER AUTUMN	HEATHER BLACK
HEATHER BLUE	HEATHER BROWN	HEATHER CARDINAL
HEATHER CLAY	HEATHER COLUMBIA BLUE	HEATHER DEEP TEAL
HEATHER DUST	HEATHER DUSTY BLUE	HEATHER FOREST
HEATHER GREEN	HEATHER ICE BLUE	HEATHER KELLY
HEATHER MAROON	HEATHER MAUVE	HEATHER MIDNIGHT NAVY
HEATHER MILITARY GREEN	HEATHER MINT	HEATHER MUSTARD
HEATHER NAVY	HEATHER OLIVE	HEATHER PEACH
HEATHER RED	HEATHER SEA GREEN	HEATHER STONE
HEATHER STORM	HEATHER SUNSET	HEATHER YELLOW GOLD

Czesana bawełna typu ring-spun; kolor Athletic Heather i Black Heather czesana bawełna typu ring-spun | Lekko dopasowana koszulka | Wysokiej jakości tkanina Jersey Knit | Single Baby Jersey Knit (30) | Szwy boczne | Lekko dopasowana | Unisex | Taśma wzmacniająca wzdłuż karku

Colour	Sizes	1	from 72	from 720
Heather Colours	XS - XL	36,24	33,94	32,63
Heather Colours	XXL	50,80	47,62	45,76

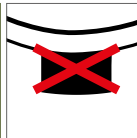

**BCTW043** | TW043 **Inspire T / Women**

100% bawełna (Sports Grey: 90% bawełna / 10% wiskoza)

**XS, S, M, L, XL, XXL**

140 g/m<sup>2</sup>

B&C

ATOLL	BLACK	DARK GREY (SOLID)
FUCHSIA	GOLD	KHAKI
LIGHT GREY	MILLENNIAL KHAKI	MILLENNIAL PINK
NAVY	ORANGE	REAL GREEN
RED	ROYAL BLUE	SPORT GREY (HEATHER)
URBAN ORANGE	URBAN PURPLE	WHITE

100% organiczna bawełna czesana ring-spun | Okrągły dekolt | Szwy boczne | Lekko dopasowana | Wąskie, prążkowane wykończenie dekolту | Szwy na karku i ramionach wzmocnione miękkim obszyciem | Neutralna metka rozmiarowa | B&C Collection jest członkiem Fair Wear Foundation

Colour	Sizes	1	from 50	from 500
White	XS - XXL	32,84	29,34	27,15
Coloured	XS - XXL	36,46	32,52	30,11



**BEST SELLER**





**S9800** | ST9800 **Luke Crew Neck**

60% bawełna / 40% poliester

S, M, L, XL, XXL

145 g/m<sup>2</sup>

Stedman®

AQUA HEATHER	CHARCOAL HEATHER	CHERRY HEATHER	GREY HEATHER
NAVY HEATHER	PUMPKIN HEATHER	PURPLE HEATHER	

Mieszanka poliestrowo bawlniana Single Jersey w melanzowych odcieniach | Wzmocnione szwy na ramionach | Rękaw i szew u dołu ze ścięciem ziarnistym | Prążkowany dekol w szpic. | Taśma wzmacniająca na ramionach | Mała metka rozmiarowa na karku | Metka dot.pielęgnacji w szwie dolnym | Szwy boczne | Maksymalna temperatura prania 40°C | Regularny krój

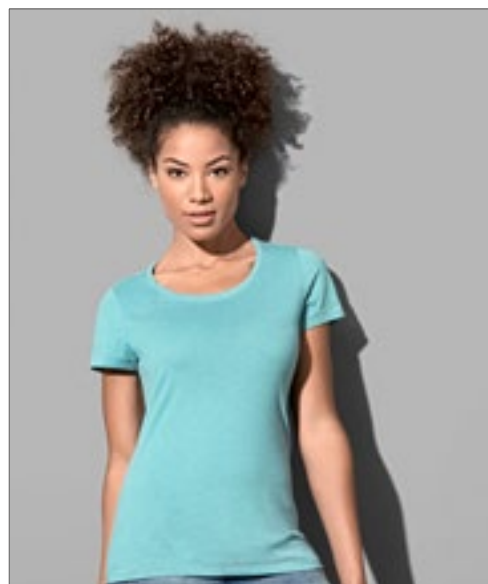

**S9900** | ST9900 **Lisa Crew Neck Women**

60% bawełna / 40% poliester

S, M, L, XL

145 g/m<sup>2</sup>

Stedman®

AQUA HEATHER	CHARCOAL HEATHER	CHERRY HEATHER	GREY HEATHER
NAVY HEATHER	PUMPKIN HEATHER	PURPLE HEATHER	

Mieszanka poliestrowo bawlniana Single Jersey w melanzowych odcieniach | Wąskie, elastyczne, prążkowane wykończenie dekol w | Rękaw i szew u dołu ze ścięciem ziarnistym | Wzmocnione szwy na ramionach | Taśma wzmacniająca na ramionach | Mała metka rozmiarowa na karku | Metka dot.pielęgnacji w szwie dolnym | Szwy boczne | Maksymalna temperatura prania 40°C | Regularny krój

Colour	Sizes	1	from 24	from 240
Coloured	S - XXL	22,77	19,93	18,61

Colour	Sizes	1	from 24	from 240
Coloured	S - XL	22,77	19,93	18,61



**RY6690** | CA6690 **Golden Organic T-Shirt**

100% bawełna (Heather Grey: 85% bawełna / 15% wiskoza)

S, M, L, XL, XXL, 3XL

160 g/m<sup>2</sup> (White: 170 g/m<sup>2</sup>)

Roly Eco

BLACK 02	EBONY 231	HEATHER GREY 58
MINT 98	NAVY BLUE 55	OPAL 160
RED 60	VINTAGE WHITE 132	WHITE 01

Ekologiczna bawełna czesana | Krótkie rękawy | Dwuwarstwowy, okrągły dekol w | Taśma wzmacniająca na karku i ramionach

Colour	Sizes	1	from 100	from 1000
White 01	S - 3XL	28,36	25,40	24,41
Coloured	S - 3XL	31,42	28,14	27,04

**RY6696** | CA6696 **Golden Organic Woman T-Shirt**

100% bawełna (Heather Grey: 85% bawełna / 15% wiskoza)

S, M, L, XL, XXL

160 g/m<sup>2</sup> (White: 170 g/m<sup>2</sup>)

Roly Eco

BLACK 02	EBONY 231	HEATHER GREY 58
MINT 98	NAVY BLUE 55	OPAL 160
RED 60	VINTAGE WHITE 132	WHITE 01

Ekologiczna bawełna czesana | Krótkie rękawy | Dwuwarstwowy, okrągły dekol w | Taśma wzmacniająca na karku i ramionach | Taliowana | Szwy boczne

Colour	Sizes	1	from 100	from 1000
White 01	S - XXL	28,36	25,40	24,41
Coloured	S - XXL	31,42	28,14	27,04



SOL'S  
the fair spirit



**L03565** | 03565 **Pioneer Men T-Shirt**

100% bawełna

XS, S, M, L, XL, XXL, 3XL, 4XL

175 g/m<sup>2</sup>

SOL'S

XS, S, M, L, XL, XXL, 3XL, 4XL

ASH (HEATHER)	BOTTLE GREEN	DEEP BLACK
FRENCH NAVY	GREY MELANGE	RED
ROYAL BLUE	WHITE	

XS, S, M, L, XL, XXL, 3XL

APPLE GREEN	AQUA	BURGUNDY
DENIM	FUCHSIA	GOLD
KELLY GREEN	KHAKI	MOUSE GREY (SOLID)
NATURAL	ORANGE	PALE PINK

Jersey 175 | Bawełna organiczna 100% z naturalnym enzymem, częściowo szczotkowana, 1x1 rib | T-shirt z okrągłym dekoltem | Krótkie rękawy | Krój bez bocznych szwów | Taśma wzmacniająca na karku | Dekolt wykończony dzianiną prążkowaną z domieszką bawełny | Brak metki

Colour	Sizes	1	from 100	from 1000
White	XS - XXL	24,52	20,91	19,82
White	3XL	28,68	24,41	23,21
White	4XL	34,38	29,34	27,92
Coloured	XS - XXL	30,22	25,84	24,52
Coloured	3XL	35,36	30,22	28,68
Coloured	4XL	42,48	36,24	34,38

NEW



SOL'S  
the fair spirit



**L03579** | 03579 **Pioneer Women T-Shirt**

100% bawełna

S, M, L, XL, XXL, 3XL

175 g/m<sup>2</sup>

SOL'S

S, M, L, XL, XXL, 3XL

ASH (HEATHER)	BOTTLE GREEN	DEEP BLACK
FRENCH NAVY	GREY MELANGE	RED
ROYAL BLUE	WHITE	

S, M, L, XL, XXL

APPLE GREEN	AQUA	BURGUNDY
DENIM	FUCHSIA	GOLD
KELLY GREEN	KHAKI	MOUSE GREY (SOLID)
NATURAL	ORANGE	PALE PINK

Jersey 175 | Bawełna organiczna 100% z naturalnym enzymem, częściowo szczotkowana, 1x1 rib | T-shirt z okrągłym dekoltem | Krótkie rękawy | Krój bez bocznych szwów | Taśma wzmacniająca na karku | Dekolt wykończony dzianiną prążkowaną z domieszką bawełny | Brak metki

Colour	Sizes	1	from 100	from 1000
White	S - XXL	24,52	20,91	19,82
White	3XL	28,68	24,41	23,21
Coloured	S - XXL	30,22	25,84	24,52
Coloured	3XL	35,36	30,22	28,68

NEW





BEST  
SELLER



TJ5000 | 5000

Luxury Tee

100% bawełna  
S, M, L, XL, XXL, 3XL  
160 g/m<sup>2</sup>

Tee Jays

BLACK	DARK GREY (SOLID)	NAVY	RED
WHITE			

Taliowana | Taśma wzmacniająca na ramionach | Dwukrotnie dekatyzowana |  
Podwójne szwy | Rękawy raglanowe | Prana enzymatycznie



TJ5001 | 5001

Womens Luxury Tee

100% bawełna  
S, M, L, XL, XXL  
160 g/m<sup>2</sup>

Tee Jays

BLACK	DARK GREY (SOLID)	NAVY	RED
WHITE			

Bawełna ring spun | Taliowana | Taśma wzmacniająca na ramionach | Dwukrotnie  
dekatyzowana | Podwójne szwy | Rękawy raglanowe | Prana enzymatycznie

Colour	Sizes	1	from 50	from 500
Coloured	S - XXL	57,15	51,57	50,03
Coloured	3XL	63,50	57,48	55,73

Colour	Sizes	1	from 50	from 500
Coloured	S - XXL	57,15	51,57	50,03





TJ8000 | 8000

Sof Tee

100% bawełna (Heather Grey: 85% bawełna / 15% wiskoza)  
S, M, L, XL, XXL, 3XL, 4XL, 5XL  
185 g/m<sup>2</sup>

Tee Jays

S, M, L, XL, XXL, 3XL, 4XL, 5XL

BLACK	DARK GREY (SOLID)	NAVY
RED	ROYAL	WHITE
AZURE	DARK GREEN	DARK OLIVE
DEEP RED	FOREST GREEN	HEATHER GREY
INDIGO	LIGHT BLUE	OLIVE
POWDER GREY		

Dwuwarstwowe wykończenie dekoltu z domieszką elastanu |  
Taśma wzmacniająca na ramionach | Podwójne szwy | Możliwość  
prania (bez nadruku) w temp. do 60°C (Heather Grey: 40°C) | Bez  
szwów bocznych w rozmiarach S-XXL | Dwukrotnie dekatyzowa-  
na | Bawełna czesana typu ring-spun

Colour	Sizes	1	from 50	from 500
White	S - XXL	40,62	35,80	34,71
White	3XL - 5XL	46,97	41,71	40,51
Coloured	S - XXL	45,65	40,29	39,08
Coloured	3XL - 5XL	52,00	46,20	44,78





Just Ts  
AWD



**JT032** | JT032 **Unisex Surf T**

99% bawełna / 1% poliester

**XS, S, M, L, XL, XXL**

160 g/m<sup>2</sup>

Just Ts



Nowoczesny fason ze szwami bocznymi | Krótkie rękawy | Tylko metka rozmiarowa | Tkanina teksturowana | Powierzchnia doskonała do nadruku i haftu | Taśma wzmacniająca na karku | Okrągły, prążkowany dekolot | Podwójne obszycie rękawów oraz dołu koszulki | Certyfikat: Worldwide Responsible Accredited Production (WRAP)

Colour	Sizes	1	from 48	from 480
Coloured	XS - XXL	59,45	49,16	46,97



BELLA+CANVAS



**BL6400** | 6400 **Women's Relaxed Jersey Short Sleeve Tee**

100% bawełna (Heather Kolory: 52% bawełna / 48% poliester)

**S, M, L, XL, XXL**

145 g/m<sup>2</sup>

Bella

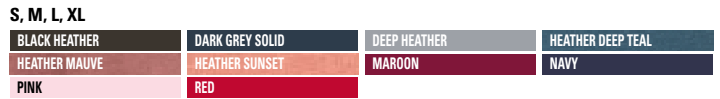

Czesana bawełna ring spun | Szwycy boczne | Wygodny fason | Metka TearAway | Dekatyzowana

Colour	Sizes	1	from 48	from 480
Coloured	S - XL	44,12	38,21	36,79
Coloured	XXL	60,98	52,77	50,80

BELLA+CANVAS



NEW  
COLOUR

**CV3413** | 3413 **Unisex Triblend Crew Neck T-Shirt**

50% poliester / 25% bawełna / 25% wiskoza

**XS, S, M, L, XL, XXL**

128 g/m<sup>2</sup>

Canvas

AQUA TRIBLEND (HEATHER)	ATHLETIC GREY TRIBLEND (HEATHER)	BLUE TRIBLEND (HEATHER)
BRICK TRIBLEND	BROWN TRIBLEND (HEATHER)	CARDINAL TRIBLEND (HEATHER)
CHARCOAL-BLACK TRIBLEND (HEATHER)	CLAY TRIBLEND (HEATHER)	DENIM TRIBLEND (HEATHER)
DUSTY BLUE TRIBLEND	EMERALD TRIBLEND (HEATHER)	GRASS GREEN TRIBLEND (HEATHER)
GREEN TRIBLEND (HEATHER)	GREY TRIBLEND (HEATHER)	ICE BLUE TRIBLEND (HEATHER)
MAROON TRIBLEND (HEATHER)	MAUVE TRIBLEND (HEATHER)	MILITARY GREEN TRIBLEND
MINT TRIBLEND (HEATHER)	MUSTARD TRIBLEND	NAVY TRIBLEND (HEATHER)
OLIVE TRIBLEND (HEATHER)	ORANGE TRIBLEND (HEATHER)	PEACH TRIBLEND (HEATHER)
PURPLE TRIBLEND (HEATHER)	RED TRIBLEND (HEATHER)	SEA GREEN TRIBLEND (HEATHER)
SOLID BLACK TRIBLEND	SOLID NAVY TRIBLEND	SOLID RED TRIBLEND
SOLID WHITE TRIBLEND	STEEL BLUE TRIBLEND (HEATHER)	TEAL TRIBLEND (HEATHER)
TRUE ROYAL TRIBLEND (HEATHER)	WHITE FLECK TRIBLEND (HEATHER)	YELLOW GOLD TRIBLEND (HEATHER)

50% poliester / 25% czesana bawełna ring-spun / 25% wiskoza | Kombinacja 3 tkanin | Kolory melanzowe | Mieszany materiał | Szwycy boczne | Unisex | Lekko dopasowana | BellaCanvasTriblendT

Colour	Sizes	1	from 72	from 720
Coloured	XS - XL	54,63	51,24	49,16
Coloured	XXL	69,19	64,92	62,29





**VA100** | M100 **Solar Performance Short Sleeve T-Shirt**

100% poliester  
XS, S, M, L, XL, XXL, 3XL  
140 g/m<sup>2</sup>

Vapor Apparel

ARCTIC BLUE	ATHLETIC GREY	BLACK	COLUMBIA BLUE
HYDRO	MARS RED	NAVY	PALE YELLOW
PEARL GREY	SEAGRASS	TAN	VEGAS GOLD
WHITE			

Mikrofibra poliestrowa | Lekka | Kołnierzyk z tego samego materiału | Szwy podwójne | Overlock 4 nitkowy | Powłoka UV: UPF +50 | Technologia PURE-Tech™ odprowadzania wilgoci | Nadaje się do nadruków sublimacyjnych | Nie zaleca się stosowania druku sublimacyjnego w kolorach: mars red, black, navy

Colour	Sizes	1	from 36	from 360
White	XS- XL	92,51	76,64	71,49
White	XXL	96,78	80,25	74,88
White	3XL	103,68	85,83	80,14
Coloured	XS- XL	94,92	78,72	73,46
Coloured	XXL	98,75	81,78	76,31
Coloured	3XL	107,18	88,79	82,88



**VA150** | M150 **Ladies` Solar Performance Short Sleeve T-Shirt**

100% poliester  
XS, S, M, L, XL, XXL  
140 g/m<sup>2</sup>

Vapor Apparel

ARCTIC BLUE	ATHLETIC GREY	PALE YELLOW	PEARL GREY
PINK BLOSSOM	SEAGRASS	WATER BLUE	WHITE

Mikrofibra poliestrowa | Lekka | Kołnierzyk z tego samego materiału | Szwy podwójne | Overlock 4 nitkowy | Powłoka UV: UPF +50 | Technologia PURE-Tech™ odprowadzania wilgoci | Nadaje się do nadruków sublimacyjnych

Colour	Sizes	1	from 36	from 360
White	XS- XL	92,51	76,64	71,49
White	XXL	96,78	80,25	74,88
Coloured	XS- XL	94,92	78,72	73,46
Coloured	XXL	98,75	81,78	76,31



BEST SELLER



**BY021** | BY021 **Ladies` Extended Shoulder Tee**

100% bawełna (Grey: 90% bawełna / 10% wiskoza), (Charcoal: 60% bawełna / 40% poliester)  
XS, S, M, L, XL, XXL, 3XL, 4XL, 5XL  
140 g/m<sup>2</sup>

Build Your Brand

BLACK	BURGUNDY	CHARCOAL (HEATHER)
CHERRY	FOREST GREEN	HEATHER GREY
HIBISKUS PINK	LILAC	NAVY
NEO MINT	OCEAN BLUE	OLIVE
PARADISE ORANGE	PINK	TEAL
WHITE		

XS, S, M, L, XL

ULTRAVIOLETT

Lekka dzianina Single Jersey | Neutralna metka rozmiarowa (bez logo producenta) | Długi krój | Przedłużone rękawy | Wywijane brzegi rękawów | Wąska lamówka prążkowana na wykończeniu dekoltu i rękawów

Colour	Sizes	1	from 100 (3XL from 70)	from 1000 (3XL from 700)
Coloured	XS- XL	36,02	32,30	30,44
Coloured	XXL	42,15	37,77	35,58
Coloured	3XL- 5XL	42,15	37,77	35,58





NL NEXT LEVEL APPAREL



**NX3602** | 3602 **Men's Cotton Long Body Crew**

100% bawełna (Heather Grey: 90% bawełna / 10% poliester)  
**S, M, L, XL, XXL**  
 145 g/m<sup>2</sup> Next Level Apparel

BLACK HEATHER GREY WHITE

Dzianina jersey o drobnym splocie | 100% bawełna czesana ring-spun (Heather Grey: 90% bawełna, 10% poliester) | Okrągły dekolt | Prążkowane 1x1 wykończenie dekolotu | Metka TearAway

Colour	Sizes	1	from 72	from 720
Coloured	S - XL	48,50	45,76	42,04
Coloured	XXL	56,93	53,21	49,38



NL NEXT LEVEL APPAREL



**NX6760** | 6760 **Ladies' Tri-Blend Dolman-T-Shirt**

50% poliester / 25% bawełna / 25% wiskoza  
**XS, S, M, L, XL, XXL, 3XL**  
 145 g/m<sup>2</sup> Next Level Apparel

HEATHER WHITE (T-B.) INDIGO (T-B.) MILITARY GREEN (T-B.) PREMIUM HEATHER (T-B.)  
 PURPLE RUSH (T-B.) VINTAGE BLACK (T-B.) VINTAGE NAVY (T-B.) VINTAGE PURPLE (T-B.)  
 VINTAGE RED (T-B.) VINTAGE ROYAL (T-B.)

Dzianina Jersey Tri-Blend | 50% poliester / 25% czesana bawełna ring-spun / 25% wiskoza | Dekolt typu Dolman | Dekolt dolmanowy z drobnym prążkiem 1x1 z dzianiny Tri-Blend i kryjącym ścięciem | Satynowa metka

Colour	Sizes	1	from 72 (3XL from 36)	from 720 (3XL from 360)
Coloured	XS - XL	69,19	64,59	60,00
Coloured	XXL	77,18	72,15	66,89
Coloured	3XL	86,38	80,80	74,88



BEST SELLER

**mantis**



NEW COLOUR  
 OEKO-TEX STANDARD 100

**P91** | M91 **Women's Loose Fit T**

100% bawełna (Heather Grey Melange: 85% bawełna / 15% wiskoza), (Charcoal Grey Melange: 60% bawełna / 40% poliester), (Natural Melange: 80% bawełna / 20% poliester)  
**XS, S, M, L, XL, XXL**  
 125 g/m<sup>2</sup> Mantis

BLACK WHITE

XS, S, M, L, XL, XXL

HEATHER GREY MELANGE

S, M, L, XL, XXL

CHARCOAL GREY MELANGE NATURAL MELANGE SOFT OLIVE TOMATO

S, M, L, XL

100% Bawełna czesana ring spun | Single jersey | Swobodny krój | Podwójny szew u dołu koszulki | Dół koszulki wykończony szwem podwójnym | Luźny rękaw bez szwów ramiennych | Odrywana metka | Tomato & Soft Olive: 100% Bawełna organiczna; Natural Melange: 80% Bawełna organiczna, 20% poliester

Colour	Sizes	1	from 50	from 500
Coloured	XS - XXL	56,38	46,53	43,14



**mantis**

**one**  
by mantis



NEW COLOUR  
 OEKO-TEX STANDARD 100

**P130** | M130 **One T**

100% bawełna (Charcoal Grey Melange: 60% bawełna / 40% poliester)  
**XS, S, M, L, XL, XXL**  
 150 g/m<sup>2</sup> Mantis

BLACK CHARCOAL GREY MELANGE LIGHT DENIM NAVY  
 STONE WHITE

Unisex | Unisex | Raglanowe rękawy | Oblamowany dekolt wykończony podwójnym szwem | Prosty dół koszulki | Odrywana metka | Bawełna organiczna | Single Jersey

Unisex | Unisex | Raglanowe rękawy | Oblamowany dekolt wykończony podwójnym szwem | Prosty dół koszulki | Odrywana metka | Bawełna organiczna | Single Jersey

Unisex | Unisex | Raglanowe rękawy | Oblamowany dekolt wykończony podwójnym szwem | Prosty dół koszulki | Odrywana metka | Bawełna organiczna | Single Jersey

Unisex | Unisex | Raglanowe rękawy | Oblamowany dekolt wykończony podwójnym szwem | Prosty dół koszulki | Odrywana metka | Bawełna organiczna | Single Jersey

Unisex | Unisex | Raglanowe rękawy | Oblamowany dekolt wykończony podwójnym szwem | Prosty dół koszulki | Odrywana metka | Bawełna organiczna | Single Jersey

Unisex | Unisex | Raglanowe rękawy | Oblamowany dekolt wykończony podwójnym szwem | Prosty dół koszulki | Odrywana metka | Bawełna organiczna | Single Jersey

Unisex | Unisex | Raglanowe rękawy | Oblamowany dekolt wykończony podwójnym szwem | Prosty dół koszulki | Odrywana metka | Bawełna organiczna | Single Jersey

Unisex | Unisex | Raglanowe rękawy | Oblamowany dekolt wykończony podwójnym szwem | Prosty dół koszulki | Odrywana metka | Bawełna organiczna | Single Jersey

Unisex | Unisex | Raglanowe rękawy | Oblamowany dekolt wykończony podwójnym szwem | Prosty dół koszulki | Odrywana metka | Bawełna organiczna | Single Jersey

Unisex | Unisex | Raglanowe rękawy | Oblamowany dekolt wykończony podwójnym szwem | Prosty dół koszulki | Odrywana metka | Bawełna organiczna | Single Jersey

Unisex | Unisex | Raglanowe rękawy | Oblamowany dekolt wykończony podwójnym szwem | Prosty dół koszulki | Odrywana metka | Bawełna organiczna | Single Jersey

Unisex | Unisex | Raglanowe rękawy | Oblamowany dekolt wykończony podwójnym szwem | Prosty dół koszulki | Odrywana metka | Bawełna organiczna | Single Jersey

Unisex | Unisex | Raglanowe rękawy | Oblamowany dekolt wykończony podwójnym szwem | Prosty dół koszulki | Odrywana metka | Bawełna organiczna | Single Jersey

Unisex | Unisex | Raglanowe rękawy | Oblamowany dekolt wykończony podwójnym szwem | Prosty dół koszulki | Odrywana metka | Bawełna organiczna | Single Jersey





**Stedman**  
collection



**S9850** | ST9850 **David Oversized Crew Neck**

65% poliester / 35% wiskoza

**S, M, L, XL, XXL**

140 g/m<sup>2</sup>

Stedman®

VINTAGE BLUE VINTAGE BROWN VINTAGE GREY VINTAGE ROSE

Single Jersey w melanzowych odcieniach | Wąski, półokrągły dekolt z lamówką z tej samej tkaniny | Szerokie wycięcie dekoltu | Super miękki, lekki i jedwabisty materiał z wiskożą | Metka rozmiarowa i dot. sposobu konserwacji na karku | Szwy boczne | Fason oversize

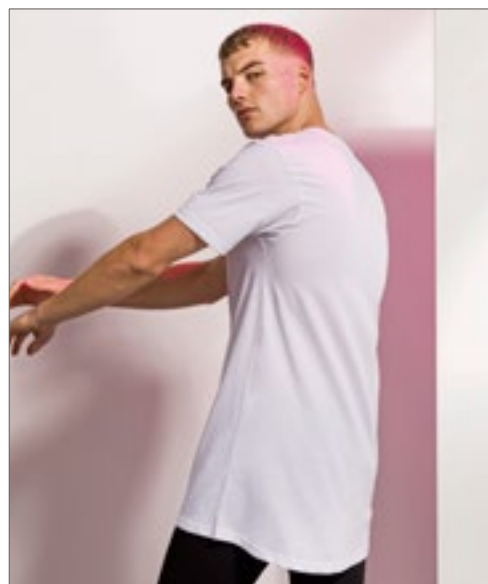

**SF**  
MEN



**SFM258** | SF258 **Men's Longline T-Shirt With Dipped Hem**

100% bawełna (Heather Charcoal: 60% bawełna / 40% poliester)

**S, M, L, XL, XXL**

140 g/m<sup>2</sup>

SF Men

BLACK HEATHER CHARCOAL WHITE

Odrywana metka – możliwość łatwej zmiany marki | Regularny fason | Przedłużony tył | Podwójne szwy | Elastyczny prążkowany, okrągły dekolt | Single Jersey

Colour	Sizes	1	from 24	from 240
Coloured	S- XXL	70,07	61,31	57,26

Colour	Sizes	1	from 36	from 360
Coloured	S- XXL	62,40	51,35	49,27



**BUILD YOUR BRAND**



**BY028** | BY028 **Shaped Long Tee**

100% bawełna (Charcoal: 60% bawełna / 40% poliester), (Heather Grey: 90% bawełna / 10% wiskoza)

**XS, S, M, L, XL, XXL, 3XL, 4XL, 5XL**

140 g/m<sup>2</sup>

Build Your Brand

BLACK CHARCOAL (HEATHER) HEATHER GREY OLIVE  
WHITE

Lekka dzianina Single Jersey | Na karku neutralna metka rozmiarowa | Przedłużony krój | Rękawy wszywane | Taśma wzmacniająca na karku | Prążkowane wykończenie dekoltu i rękawów | Modny fason | Podwójne szwy u dołu

Colour	Sizes	1	from 100 (3XL from 70)	from 1000 (3XL from 700)
Coloured	XS- XXL	48,17	43,24	40,62
Coloured	3XL- 5XL	54,96	49,27	46,31



**BUILD YOUR BRAND**



**BY149** | BY149 **Ladies Oversized Boyfriend Tee**

100% bawełna

**XS, S, M, L, XL, XXL, 3XL, 4XL, 5XL**

140 g/m<sup>2</sup>

Build Your Brand

BLACK WHITE

Modny fason oversize | Klasyczny dekolt | Szerokie rękawy | Single jersey

Colour	Sizes	1	from 50	from 500
Coloured	XS- XL	60,43	54,19	51,02
Coloured	XXL- 5XL	70,29	62,95	59,34



KUSTOM KIT®



**K755** | KK755 **Regular Fit Corporate Top Keyhole Neck**

95% bawełna / 5% elastan  
XS/S (8-10), M/L (12-14), XL/XXL (16-18), 3XL/4XL (20-22)  
200 g/m<sup>2</sup>

Kustom Kit

**BLACK**  **WHITE**

Elastyczny materiał | Oblamowana mała stójka i okrągły dekolt | Szwy boczne | Prosty dół koszulki | Certyfikat: Worldwide Responsible Accredited Production (WRAP)

Colour	Sizes	1	from 60	from 600
Coloured	XS/S (8-10) - 3XL/4XL (20-22)	88,24	79,37	75,43



**Neutral**  
Certified Responsibility™



**NE81020** | O81020 **Ladies Long Length T-Shirt**

100% bawełna  
XS, S, M, L, XL, XXL  
155 g/m<sup>2</sup>

Neutral

**BLACK**  **NAVY**  **WHITE**

Bawełna z certyfikatem Fairtrade | Certyfikowana, ekologiczna bawełna czesana | Single Jersey | Ekstra długi | Elastyczne, prążkowane wykończenie dekoltu | Taśma wzmacniająca na karku

Colour	Sizes	1	from 100	from 1000
Coloured	XS - XXL	75,98	65,03	62,40

**mantis**

**BEST SELLER**



**P99** | M99 **Women's Loose Fit T Dress**

100% bawełna  
S, M, L, XL  
150 g/m<sup>2</sup>

Mantis

**BLACK**  **WHITE**

100% bawełna organiczna, single jersey | Głębokie wycięcie dekoltu | Zaokrąglony dół koszulki | Swobodny długi fason, powyżej kolan | Odrywana metka

Colour	Sizes	1	from 50	from 500
Coloured	S - XL	87,80	76,09	70,40





**S9450** | ST9450 **Shawn Oversized Slub Crew Neck**

100% bawełna  
S, M, L, XL, XXL  
140 g/m<sup>2</sup>

Stedman®

BLACK OPAL	POWDER BLUE	POWDER GREEN	POWDER GREY
POWDER ROSE	WHITE		

Nieobrębione (surowe) wykończenie brzegów | Wąski prążkowany dekolt | Mała kieszeń na klatce piersiowej | Dekoracyjne szwy | Przędza bawełniana o teksturowanym wyglądzie | Nieobrębione (surowe) wykończenie karku | Mała metka rozmiarowa na karku | Metka dot.pielęgnacji w szwie dolnym | Szwy boczne | Fason oversize



**S9550** | ST9550 **Sharon Oversized Slub Crew Neck Women**

100% bawełna  
S, M, L, XL  
140 g/m<sup>2</sup>

Stedman®

BLACK OPAL	POWDER BLUE	POWDER GREEN	POWDER GREY
POWDER ROSE	WHITE		

Przędza bawełniana o teksturowanym wyglądzie | Bawełna ring-spun | Single jersey | Nieobrębione (surowe) wykończenie dekoltu i zaokrąglonego dołu koszulki | Wąski prążkowany dekolt | Szeroki dekolt prążkowany z niewykończonym, surowym brzegiem | Dekoracyjne szwy | Metka dot.pielęgnacji w szwie dolnym | Mała metka rozmiarowa na karku | Szwy boczne | Fason oversize

Colour	Sizes	1	from 24	from 240
White	S - XXL	63,83	55,83	52,22
Coloured	S - XXL	65,91	57,59	53,86

Colour	Sizes	1	from 24	from 240
White	S - XL	55,94	48,94	45,76
Coloured	S - XL	60,00	52,44	49,05



**BCTMD70** | TMD70 **T-Shirt DNM Plug In / Men**

100% bawełna  
S, M, L, XL, XXL  
145 g/m<sup>2</sup>

B&C

BLUE CLASH	GREY CLASH	RUSTY CLASH
------------	------------	-------------

100% bawełna dekatyzowana ring-spun | 100% bawełna dekatyzowana ring-spun | Wąska lamówka wokół dekoltu z tej samej tkaniny | Taśma wzmacniająca na karku | Rękawy wszywane | Wzmocniony efekt barwienia na szwach (dekolt, mankiety i obszycie dołu) | Kryty ściąg na wykończeniu dołu koszulki | Wzmocniony efekt barwienia na szwach (dekolt, mankiety i obszycie dołu) | B&C Collection jest członkiem Fair Wear Foundation



**BCTWD71** | TWD71 **T-Shirt DNM Plug In / Women**

100% bawełna  
XS, S, M, L, XL  
145 g/m<sup>2</sup>

B&C

BLUE CLASH	GREY CLASH	RUSTY CLASH
------------	------------	-------------

100% bawełna dekatyzowana ring-spun | Single Jersey barwiony na zimno | Wąska lamówka dekoltu | Taśma wzmacniająca na karku | Rękawy wszywane | Taliowana | Kryty ściąg na wykończeniu dołu koszulki | Wzmocniony efekt barwienia na szwach (dekolt, mankiety i obszycie dołu) | Wzmocniony efekt barwienia na szwach (dekolt, mankiety i obszycie dołu) | B&C Collection jest członkiem Fair Wear Foundation

Colour	Sizes	1	from 25	from 250
Coloured	S - XXL	76,53	67,99	62,95

Colour	Sizes	1	from 25	from 250
Coloured	XS - XL	76,53	67,99	62,95





SFM203 | SF203 **Unisex Washed Band T**

100% bawełna  
XXS, XS, S, M, L, XL, XXL  
160 g/m<sup>2</sup>

SF Men

WASHED BLACK

Odrywana metka – możliwość łatwej zmiany marki | Koszulka unisex z okrągłym dekoltem | Elastyczny, prążkowany dekolot | Taśma wzmacniająca na karku i ramionach | Podwójne szwy na rękawach i u dołu koszulki | Prana- unikalny kolor każdej sztuki | Każde kolejne pranie nasila efekt kolorystyczny | Prana enzymatycznie

Colour	Sizes	1	from 6 (XS from 36)	from 60 (XS from 360)
Washed Black	XXS	86,16	70,72	67,99
Washed Black	XS- XXL	86,16	70,72	67,99



JN8015 | 8015 **Ladies' Slub-T**

100% bawełna  
XS, S, M, L, XL, XXL  
130 g/m<sup>2</sup>

James+Nicholson

CHILI	DENIM	DUSTY OLIVE	GRAPHITE (SOLID)
HORIZON BLUE	LIGHT GREY	SOFT PINK	

Single Jersey wykonany z przędzy z efektem slub i bawełny organicznej | Technika nadruku naniesionego sprayem | Dwuwarstwowa zrolowana krawędź dekolotu | Surowe wykończenie rękawów i dołu koszulki | Lekko taliowany

Colour	Sizes	1	from 50	from 500
Coloured	XS - XXL	82,66	77,18	74,99



BELLA+CANVAS



CV3650 | 3650 **Unisex Poly-Cotton Short Sleeve Tee**

52% bawełna / 48% poliester (Neon + Marble Kolory: 91% poliester / 9% bawełna)  
XS, S, M, L, XL, XXL  
122 - 149 g/m<sup>2</sup>

Canvas

BLACK	GREY ACID WASH (HEATHER)	MARBLE BLACK (HEATHER)
MARBLE CHARCOAL (HEATHER)	MARBLE MAROON (HEATHER)	MARBLE NAVY (HEATHER)
MARBLE TRUE ROYAL (HEATHER)	MARBLE WHITE (HEATHER)	NEON BLUE
NEON GREEN	NEON PINK	NEON YELLOW
RED ACID WASH (HEATHER)	TRUE ROYAL ACID WASH (HEATHER)	WHITE

Szwy boczne | Unisex | Dopasowane rękawy | Kolor marmurkowy: 136 g/m<sup>2</sup>; kolor Acid: 149 g/m<sup>2</sup>; pozostałe kolory: 122 g/m<sup>2</sup> | Lekko dopasowana | Mogą pojawić się różnice w kolorystyce Nie jest możliwe zapewnienie jednolitej dostawy z jednolitym wykończeniem. Różnice w wykończeniu nie są wadą produktu.

Colour	Sizes	1	from 72	from 720
White	XS - XL	42,81	37,11	35,69
White	XXL	59,67	51,67	49,70
Black	XS - XL	50,36	43,68	41,93
Black	XXL	67,22	58,24	56,05
Marble, Neon Colours	XS - XL	55,40	48,06	46,20
Marble, Neon Colours	XXL	72,26	62,62	60,21
Acid Washed Colours	XS - XL	62,95	54,63	52,44
Acid Washed Colours	XXL	79,81	69,19	66,56





BY072 | BY072

**Spray Dye Tee**

100% bawełna  
S, M, L, XL, XXL  
180 g/m<sup>2</sup>

Build Your Brand

- BURGUNDY (SPRAY DYE)
- DARKGREY (SPRAY DYE)
- OLIVE (SPRAY DYE)

Neutralna metka rozmiarowa | Taśma wzmacniająca na karku (możliwość nadruku) | Rękawy wszywane | Taśma wzmacniająca na karku | Prążkowany dekolt | Podwójne szwy u dołu | Regularny krój | Możliwość zdobienia przez sublimację

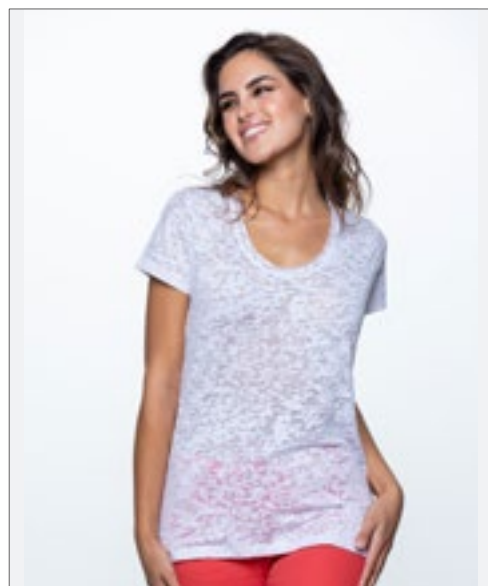

JHK701 | SBTSLBOT

**Subli Bum Out T-Shirt**

60% bawełna / 40% poliester  
S, M, L, XL

JHK

- WHITE

Nierównomiernie prześwitujący T-shirt

Colour	Sizes	1	from 100	from 1000
Coloured	S - XXL	72,59	65,14	61,31

Colour	Sizes	1	from 50	from 500
White	S - XL	34,71	30,11	28,25



RY6660 | CA6660

**Fox T-Shirt**

65% poliester / 35% bawełna  
S, M, L, XL, XXL, 3XL  
150 g/m<sup>2</sup>

Roly

- HEATHER BLACK 243
- HEATHER BOTTLE GREEN 257
- HEATHER DENIM 255
- HEATHER GARNET RED 256
- HEATHER MUSTARD 39
- HEATHER TURQUOISE 246

Single jersey | Krótkie rękawy | Kolory melanżowe | Prążkowany, okrągły dekolt | Taśma wzmacniająca na karku | Brak szwów bocznych | Odrywana metka



RY6661 | CA6661

**Fox Woman T-Shirt**

65% poliester / 35% bawełna  
S, M, L, XL, XXL  
150 g/m<sup>2</sup>

Roly

- HEATHER BLACK 243
- HEATHER BOTTLE GREEN 257
- HEATHER DENIM 255
- HEATHER GARNET RED 256
- HEATHER MUSTARD 39
- HEATHER TURQUOISE 246

Single jersey | Krótkie rękawy | Kolory melanżowe | Prążkowany, okrągły dekolt | Taśma wzmacniająca na karku | Brak szwów bocznych | Odrywana metka

Colour	Sizes	1	from 100	from 1000
Coloured	S - XXL	23,54	21,02	20,25
Coloured	3XL	29,78	26,60	25,62

Colour	Sizes	1	from 100	from 1000
Coloured	S - XXL	23,54	21,02	20,25





BELLA+CANVAS



**CV3021** | 3021 **Men's Jersey Short Sleeve Pocket Tee**

100% bawełna (Athletic Heather: 90% bawełna / 10% poliester), (Heather Kolory: 52% bawełna / 48% poliester)

S, M, L, XL, XXL  
145 g/m<sup>2</sup>

Canvas

ATHLETIC HEATHER/NAVY	BLACK/DEEP HEATHER	DARK GREY HEATHER/BLACK
HEATHER RED/DEEP HEATHER	HEATHER TRUE ROYAL/NAVY	WHITE/ATHLETIC HEATHER
WHITE/BLACK		

Kieszon z lewej strony klatki piersiowej | Dopasowane rękawy | Lekko dopasowana | Szwy boczne | Czesana bawełna ring spun

Colour	Sizes	1	from 72	from 720
Coloured	S - XL	61,86	53,54	51,57
Coloured	XXL	78,61	68,21	65,58



**BY112** | BY112 **Ladies Camo Extended Shoulder Camo Tee**

60% bawełna / 40% poliester  
XS, S, M, L, XL, XXL, 3XL, 4XL, 5XL  
140 g/m<sup>2</sup>

Build Your Brand

DARK CAMO

Długi krój | Krótkie rękawy | Szwy ozdobne | Okrągły dekolt | Wykonane z bawełny o splocie single jersey

Colour	Sizes	1	from 100 (3XL from 70)	from 1000 (3XL from 700)
Dark Camo	XS - XL	72,59	65,14	61,31
Dark Camo	XXL	84,85	76,09	71,71
Dark Camo	3XL - 5XL	84,85	76,09	71,71



**RY6691** | CA6691 **Husky Woman T-Shirt**

100% bawełna  
S, M, L, XL, XXL  
160 g/m<sup>2</sup>

Roly

BLACK 02	DARK GREEN BROWN 38	DENIM BLUE 86
GARNET RED 57		

100% długowłókniasta bawełna czesana | Z krótkim rękawem i materiału o wygładzie jeansu | Okrągły dekolt z prążkowanym ściągaczem 1x1 | Wzmocniony pasek na całej długości ramion | Podwójny szew przy wycięciach na ramiona i na zakończeniach rękawów | Wykończenie i kolor tych ubrań może się różnić w ramach tego samego zamówienia | Naklejana metka

Colour	Sizes	1	from 50	from 500
Coloured	S - XXL	57,04	51,02	49,05

**RY6689** | CA6689 **Husky T-Shirt**

100% bawełna  
S, M, L, XL, XXL  
160 g/m<sup>2</sup>

Roly

BLACK 02	DARK GREEN BROWN 38	DENIM BLUE 86
GARNET RED 57		

100% długowłókniasta bawełna czesana | Z krótkim rękawem i materiału o wygładzie jeansu | Okrągły dekolt z prążkowanym ściągaczem 1x1 | Wzmocniony pasek na całej długości ramion | Podwójny szew przy wycięciach na ramiona i na zakończeniach rękawów | Wykończenie i kolor tych ubrań może się różnić w ramach tego samego zamówienia | Naklejana metka

Colour	Sizes	1	from 50	from 500
Coloured	S - XXL	57,04	51,02	49,05





BEST  
SELLER

nath®

OEKO-TEX®  
CONFIDENCE IN TEXTILES  
STANDARD 100

NH351 | BOSTON

Boston T-Shirt

100% bawełna  
S, M, L, XL, XXL  
165 g/m<sup>2</sup>

Nath

BLACK/DARK GREY (STRIPED)	BLACK/WHITE
CHOCOLATE/SKY	DEEP BLUE/BURGUNDY
GREY MELANGE/WHITE	IRELAND GREEN/WHITE
NAVY/WHITE	PINK/CHOCOLATE
PISTACHIO/WHITE	RED/WHITE
RED/YELLOW	ROYAL/WHITE
SKY/WHITE	WHITE/BLACK
WHITE/GREY (STRIPED)	WHITE/IRELAND GREEN
WHITE/NAVY (STRIPED)	WHITE/RED
WHITE/ROYAL	YELLOW/BLACK

Bawełna półczesana | T-shirt z kontrastową lamówką na dekolcie i rękawach | Wąski, prążkowany dekolt i ściągacze przy rękawach w kontrastowym kolorze | Szwy boczne | Swobodny krój

Colour	Sizes	1	from 100	from 1000
White/Coloured	S - XXL	28,68	26,60	23,32
Coloured	S - XXL	31,20	28,79	25,62
Striped	S - XXL	40,73	37,88	33,17

SOL'S  
the fair spirit

L03109 | 03109

Women's Short Sleeve  
T-Shirt Rainbow100% bawełna  
S, M, L, XL, XXL, 3XL  
155 g/m<sup>2</sup>

SOL'S

DEEP BLACK/MULTICOLORE	FRENCH NAVY/ROYAL BLUE
ROYAL BLUE/KELLY GREEN	WHITE/KELLY GREEN
WHITE/MULTICOLORE	WHITE/ROYAL BLUE

155 Jersey | 100% pół szczotkowana bawełna ringspun | Prążkowany (1x1) dekolt | Bez szwów bocznych | Krótkie rękawy | Kontrastowe paski na prążkowanych ściągaczach rękawów | Taśma wzmacniająca na karku

Colour	Sizes	1	from 50	from 500
White/Coloured	S - XXL	58,79	47,84	45,87
White/Coloured	3XL	64,70	52,66	50,47
Coloured/Coloured	S - XXL	64,70	52,66	50,47
Coloured/Coloured	3XL	71,05	57,91	55,51

L03108 | 03108

Men's Short Sleeve  
T-Shirt Rainbow100% bawełna  
S, M, L, XL, XXL, 3XL, 4XL  
155 g/m<sup>2</sup>

SOL'S

DEEP BLACK/MULTICOLORE	FRENCH NAVY/ROYAL BLUE
ROYAL BLUE/KELLY GREEN	WHITE/KELLY GREEN
WHITE/MULTICOLORE	WHITE/ROYAL BLUE

155 Jersey | 100% pół szczotkowana bawełna ringspun | Prążkowany (1x1) dekolt | Bez szwów bocznych | Krótkie rękawy | Kontrastowe paski na prążkowanych ściągaczach rękawów | Taśma wzmacniająca na karku | Swobodny krój

Colour	Sizes	1	from 50	from 500
White/Coloured	S - XXL	58,79	47,84	45,87
White/Coloured	3XL - 4XL	64,70	52,66	50,47
Coloured/Coloured	S - XXL	64,70	52,66	50,47
Coloured/Coloured	3XL - 4XL	71,05	57,91	55,51





ELEVATE



**EL38026** | 38026 **Elbert Piqué Men's T-Shirt**

100% bawełna  
XS, S, M, L, XL, XXL, 3XL  
180 g/m<sup>2</sup>

Elevate

BLACK/GREY MELANGE/WHITE	GREY MELANGE/NAVY/WHITE	NAVY/GREY MELANGE/WHITE
RED/NAVY/WHITE	WHITE/NAVY/RED	

Kołnierz z cienkiej dzianiny | Prążkowany (1x1) kołnierz i pas w talii | Paski w kontrastowym kolorze na kołnierzu i rękawach | Wyraźna tekstura materiału | Podwójny szew na kołnierzu i na dole | Główna metka nadrukowana bezpośrednio na tkaninie dla większego komfortu | Piqué

Colour	Sizes	1	from 50	from 500
Coloured	XS - 3XL	95,47	87,47	83,86



ELEVATE



**EL38027** | 38027 **Elbert Piqué Ladies T-Shirt**

100% bawełna  
XS, S, M, L, XL, XXL  
180 g/m<sup>2</sup>

Elevate

BLACK/GREY MELANGE/WHITE	GREY MELANGE/NAVY/WHITE	NAVY/GREY MELANGE/WHITE
RED/NAVY/WHITE	WHITE/NAVY/RED	

Kołnierz z cienkiej dzianiny | Prążkowany (1x1) kołnierz i pas w talii | Paski w kontrastowym kolorze na kołnierzu i rękawach | Wyraźna tekstura materiału | Podwójny szew na kołnierzu i na dole | Główna metka nadrukowana bezpośrednio na tkaninie dla większego komfortu | Piqué

Colour	Sizes	1	from 50	from 500
Coloured	XS - XXL	95,47	87,47	83,86



Stedman<sup>®</sup>  
collection



**S9810** | ST9810 **Luke V-Neck**

60% bawełna / 40% poliester  
S, M, L, XL, XXL  
145 g/m<sup>2</sup>

Stedman<sup>®</sup>

AQUA HEATHER	CHARCOAL HEATHER	CHERRY HEATHER	GREY HEATHER
NAVY HEATHER	PUMPKIN HEATHER	PURPLE HEATHER	

Mieszanka poliestrowo bawlniana Single Jersey w melanzowych odcieniach | Prążkowany dekol w szpic. | Rękaw i szew u dołu ze ścięciem ziarnistym | Dekolt w szpic | Wzmocnione szwy na ramionach | Taśma wzmacniająca na ramionach | Mała metka rozmiarowa na karku | Metka dot.pielęgnacji w szwie dolnym | Szwy boczne | Maksymalna temperatura prania 40°C | Regularny krój

Colour	Sizes	1	from 24	from 240
Coloured	S - XXL	22,77	19,93	18,61



Stedman<sup>®</sup>  
collection



**S9910** | ST9910 **Lisa V-Neck Women**

60% bawełna / 40% poliester  
S, M, L, XL  
145 g/m<sup>2</sup>

Stedman<sup>®</sup>

AQUA HEATHER	CHARCOAL HEATHER	CHERRY HEATHER	GREY HEATHER
NAVY HEATHER	PUMPKIN HEATHER	PURPLE HEATHER	

Mieszanka poliestrowo bawlniana Single Jersey w melanzowych odcieniach | Wąskie, elastyczne, prążkowane wykończenie dekol w szpic | Dekolt w szpic | Wzmocnione szwy na ramionach | Rękaw i szew u dołu ze ścięciem ziarnistym | Taśma wzmacniająca na ramionach | Mała metka rozmiarowa na karku | Metka dot.pielęgnacji w szwie dolnym | Szwy boczne | Maksymalna temperatura prania 40°C | Regularny krój

Colour	Sizes	1	from 24	from 240
Coloured	S - XL	22,77	19,93	18,61



**BELLA+CANVAS**



**CV3005** | 3005 **Unisex Jersey Short Sleeve V-Neck Tee**

100% bawełna (Dark Grey Heather: 52% bawełna / 48% poliester)

**S, M, L, XL, XXL**

145 g/m<sup>2</sup>

Canvas

BLACK	BROWN	DARK GREY HEATHER	NAVY
RED	TRUE ROYAL	WHITE	

Bawełna czesana typu ring-spun | Single Baby Jersey Knit (30) | T-shirt z dekoltem w szpic | Szwy boczne | Lekko dopasowana | Unisex | Taśma wzmacniająca wzdłuż karku

Colour	Sizes	1	from 72	from 720
Coloured	S - XL	46,64	40,40	38,87
Coloured	XXL	63,50	55,07	52,88



**mantis**



**P147** | M147 **Women's Loose Fit V Neck T**

100% bawełna (Heather Grey Melange: 85% bawełna / 15% wiskoza)

**S, M, L, XL**

125 g/m<sup>2</sup>

Mantis

BLACK	HEATHER GREY MELANGE	WHITE
-------	----------------------	-------

Luźny krój | Szeroki, głęboki dekol w szpic | Zaokrąglony dół koszulki | Dekolt wykończony wąską lamówką | Odrywana metka | 100% bawełna organiczna

Colour	Sizes	1	from 50	from 500
Coloured	S - XL	53,10	43,24	39,96



**nath**



**NH350** | TOKIO **Men's Tokio Shirt**

100% bawełna

**S, M, L, XL, XXL**

140 g/m<sup>2</sup>

Nath

BLACK	BLACK/GREY MELANGE	WHITE
-------	--------------------	-------

Dekolt w szpic | Swobodny krój | Tkanina „slub yarn” | Rękawy raglanowe z delikatnym, podwójnym szwem w kontrastowym kolorze | Wszywany szeroki dekol, mankiety przy rękawach i dół koszulki w kontrastowym kolorze | Szwy boczne | Swobodny krój

Colour	Sizes	1	from 100	from 1000
Coloured	S - XXL	47,62	44,23	38,76



**SOL'S**  
the fair spirit



**L03098** | 03098 **Women's Flowy V-Neck T-Shirt Motion**

65% poliester / 35% wiskoza

**XS, S, M, L, XL, XXL, 3XL**

120 g/m<sup>2</sup>

SOL'S

CREAMY PINK	DARK PINK	DEEP BLACK	FRENCH NAVY
PURE GREY	WHITE		

120 Sheer Jersey | Taśma wzmacniająca na karku | Dekolt w szpic | Krótkie rękawy | Szwy boczne

Colour	Sizes	1	from 50	from 500
White	XS - XXL	43,03	35,03	33,61
White	3XL	47,30	38,54	37,00
Coloured	XS - XXL	45,76	37,22	35,69
Coloured	3XL	50,36	41,06	39,30





**JAMES & NICHOLSON**



**JN8004 | 8004 Men's-T Pocket**

100% bawełna  
S, M, L, XL, XXL, 3XL  
140 g/m<sup>2</sup>

James+Nicholson

BLACK	BLACK HEATHER	NAVY	RED
WHITE			

100% Bawełna organiczna | Bawełna czesana typu ring-spun | Single jersey | Dekolt w szpic, krótkie rękawki | Ściągacze rękawów z elastanem | Kieszeń na klatce piersiowej z obszyciem w rulonik | Metka Tear off®



**JAMES & NICHOLSON**



**JN8016 | 8016 Men's Slub-T**

100% bawełna  
S, M, L, XL, XXL, 3XL  
150 g/m<sup>2</sup>

James+Nicholson

CHILI	DENIM	DUSTY OLIVE	GRAPHITE (SOLID)
HORIZON BLUE	LIGHT GREY	SOFT PINK	

Single Jersey wykonany z przędzy z efektem slub i bawełny organicznej | Technika nadruku naniesionego sprayem | Wyraźna tekstura materiału | Ściągacze na rękawach z elastanem | Kieszeń na klatce piersiowej w kontrastowym kolorze

Colour	Sizes	1	from 100	from 1000
Coloured	S- 3XL	55,29	51,46	50,36

Colour	Sizes	1	from 50	from 500
Coloured	S- 3XL	82,66	77,18	74,99

**JHK**  
T-SHIRT



**JHK271 | TSULSCL Ladies` V-Neck Sicilia**

100% bawełna  
S, M, L, XL  
145 g/m<sup>2</sup> (White: 140 g/m<sup>2</sup>)

JHK

ASH MELANGE	BLACK	CARDINAL
CHOCOLATE	FUCHSIA	KHAKI
MINT GREEN	MUSTARD	PINK
PISTACHIO	RED	ROYAL BLUE
TANGERINE	TURQUOISE	WHITE

Dekolt w szpic | Single jersey | Surowo wykończone rękawki i dół koszulki

Colour	Sizes	1	from 50	from 500
White	S- XL	22,44	19,38	18,17
Coloured	S- XL	25,62	22,22	20,80



miners  
mate**MY110** | MY110 **my mate - Men's Tee**

100% bawełna (Heather Colour: 60% bawełna / 40% poliester), (Heather Grey: 85% bawełna / 15% wiskoza)

**S, M, L, XL, XXL, 3XL**160 g/m<sup>2</sup>

Miners mate

BLACK/BLACK	BLACK/HEATHER BLACK	BURGUNDY/HEATHER BURGUNDY
GREY SOLID/HEATHER GREY	HEATHER GREY/GREY SOLID	NAVY/HEATHER NAVY
OLIVE/HEATHER OLIVE	WHITE/WHITE	

Bawełna ring-spun | Dopasowany fason | 2 kieszenie zewnętrzne z kłapkami | Okrągły, wąski dekolt | Metka rozmiarowa na karku | Neutralna metka rozmiarowa na karku | Możliwa do usunięcia metka miners mate | Raglanowe rękawy | Szwy boczne | Podwójne szwy | Dekatyzowana | Enzymowana i silikonowana

Colour	Sizes	1	from 100 (3XL from 50)	from 1000 (3XL from 500)
White, Black	S- XXL	42,59	39,08	36,57
White, Black	3XL	42,59	39,08	36,57
2-Tone-Colours	S- XXL	47,84	42,59	39,74
2-Tone-Colours	3XL	47,84	42,59	39,74

miners  
mate**MY111** | MY111 **my mate - Men's Long Tee**

100% bawełna (Heather Colour: 60% bawełna / 40% poliester), (Heather Grey: 85% bawełna / 15% wiskoza)

**S, M, L, XL, XXL, 3XL**160 g/m<sup>2</sup>

Miners mate

BLACK/BLACK	BLACK/HEATHER BLACK	BURGUNDY/HEATHER BURGUNDY
GREY SOLID/HEATHER GREY	HEATHER GREY/GREY SOLID	NAVY/HEATHER NAVY
OLIVE/HEATHER OLIVE	WHITE/WHITE	

Bawełna ring-spun | Dopasowany fason | 2 kieszenie zewnętrzne z kłapkami | Okrągły, wąski dekolt | Metka rozmiarowa na karku | Neutralna metka rozmiarowa na karku | Możliwa do usunięcia metka miners mate | Raglanowe rękawy | Szwy boczne | Podwójne szwy | Dekatyzowana | Enzymowana i silikonowana

Colour	Sizes	1	from 100 (3XL from 50)	from 1000 (3XL from 500)
White, Black	S- XXL	42,59	39,08	36,57
White, Black	3XL	42,59	39,08	36,57
2-Tone-Colours	S- XXL	47,84	42,59	39,74
2-Tone-Colours	3XL	47,84	42,59	39,74

miners  
mate**MY120** | MY120 **my mate - Ladies' Tee**

95% bawełna / 5% elastan (Heather Kolor: 60% bawełna / 35% poliester / 5% elastan), (Heather Grey: 80% bawełna / 15% wiskoza / 5% elastan)

**XS, S, M, L, XL, XXL**160 g/m<sup>2</sup>

Miners mate

BLACK/BLACK	BLACK/HEATHER BLACK
BURGUNDY/HEATHER BURGUNDY	GREY SOLID/HEATHER GREY
HEATHER GREY/GREY SOLID	NAVY/HEATHER NAVY
OLIVE/HEATHER OLIVE	WHITE/WHITE

Bawełna ring-spun | Dodatek elastanu dla lepszego dopasowania | Dopasowany fason | 2 kieszenie zewnętrzne z kłapkami | Okrągły, wąski dekolt | Metka rozmiarowa na karku | Neutralna metka rozmiarowa na karku | Możliwa do usunięcia metka miners mate | Raglanowe rękawy | Szwy boczne | Podwójne szwy | Dekatyzowana | Enzymowana i silikonowana

Colour	Sizes	1	from 100	from 1000
White, Black	XS- XXL	42,59	39,08	36,57
2-Tone-Colours	XS- XXL	47,84	42,59	39,74





NL NEXT LEVEL APPAREL



**NX3650** | 3650 **Cotton Raglan T-Shirt**

100% bawełna (Heather Grey: 90% bawełna / 10% poliester)  
XS, S, M, L, XL, XXL  
145 g/m<sup>2</sup>

Next Level Apparel

ANTIQUE GOLD/BLACK	BLACK/BLACK	BLACK/HEATHER GREY
BLACK/WHITE	FOREST GREEN/NATURAL	MAROON/NATURAL
WARM GREY/BLACK		

Dzianina jersey o drobnym splocie | 100% bawełna czesana ring-spun | Okrągły dekolt | Okrągły, prążkowany dekolt 1x1 | Kontrastowe raglanowe rękawy i lamówka dekoltu | Szwy boczne | Metka TearAway

Colour	Sizes	1	from 72	from 720
Coloured	XS - XL	56,38	52,66	48,94
Coloured	XXL	69,85	65,36	60,54



mantis

\*SUPERSTAR by mantis



**P88** | M88 **Unisex Superstar Baseball T**

100% bawełna (Charcoal Grey Melange: 85% bawełna / 15% poliester), (Heather Grey Melange: 96% bawełna / 4% wiskoza)  
XS, S, M, L, XL, XXL  
150 g/m<sup>2</sup>

Mantis

BLACK/CHARCOAL GREY MELANGE	HEATHER GREY MELANGE/SWISS NAVY	PURE WHITE/DARK NAVY
PURE WHITE/SOFT PINK	WASHED WHITE/WARM RED	WHITE/BLACK

Single Jersey z wykończeniem peach finish | Rękaw o długości 3/4 | Raglanowe rękawy w kontrastowym kolorze | Kontrastowe, prążkowane wykończenie dekoltu | Taśma wzmacniająca na karku | Półokrągły dół koszulki wykończony ściąganiem overlokowym | Unisex | Metka Tear-off | Pure White/Dark Navy, Pure White/Soft Pink: 100% Bawełna organiczna

Colour	Sizes	1	from 50	from 500
Coloured	XS - XXL	69,52	59,67	55,29

NL NEXT LEVEL APPAREL



**NX6051** | 6051 **Unisex Tri-Blend 3/4 Sleeve Raglan Tee**

50% poliester / 25% bawełna / 25% wiskoza  
XS, S, M, L, XL, XXL, 3XL  
145 g/m<sup>2</sup>

Next Level Apparel

ENVY (T-B.)/HEATHER WHITE (T-B.)	ENVY (T-B.)/PREMIUM HEATHER (T-B.)
INDIGO (T-B.)/HEATHER WHITE (T-B.)	PREMIUM HEATHER (T-B.)/HEATHER WHITE (T-B.)
PREMIUM HEATHER (T-B.)/VINTAGE BLACK (T-B.)	TAHITI BLUE (T-B.)/HEATHER WHITE (T-B.)
VINTAGE BLACK (T-B.)/HEATHER WHITE (T-B.)	VINTAGE BLACK (T-B.)/PREMIUM HEATHER (T-B.)
VINTAGE NAVY (T-B.)/PREMIUM HEATHER (T-B.)	VINTAGE PINK (T-B.)/HEATHER WHITE (T-B.)
VINTAGE PURPLE (T-B.)/HEATHER WHITE (T-B.)	VINTAGE RED (T-B.)/HEATHER WHITE (T-B.)
VINTAGE RED (T-B.)/PREMIUM HEATHER (T-B.)	VINTAGE ROYAL (T-B.)/HEATHER WHITE (T-B.)
VINTAGE ROYAL (T-B.)/PREMIUM HEATHER (T-B.)	

Dzianina Jersey Tri-Blend | 50% poliester / 25% czesana bawełna ring-spun / 25% wiskoza | Okrągły dekolt | Wszywany drobnoprążkowany 1x1 dekolt z dzianiny Tri-Blend | Satynowa metka

Colour	Sizes	1	from 36 (3XL from 24)	from 360 (3XL from 240)
Coloured	XS - XL	72,59	68,32	62,95
Coloured	XXL	91,96	86,05	79,70
Coloured	3XL	100,72	94,15	87,26







SOL'S  
the fair spirit



**L02942** | 02942 **Men's Funky Long Sleeve T-Shirt**

100% bawełna  
S, M, L, XL, XXL, 3XL  
150 g/m<sup>2</sup> SOL'S

WHITE/BURGUNDY	WHITE/DEEP BLACK	WHITE/FRENCH NAVY
WHITE/RED	WHITE/ROYAL BLUE	

Jersey 150. 100% półczesana bawełna ring spun | Prążkowany, elastyczny dekolot | Dwukolorowa | Szwy boczne | Raglanowe rękawy | Zaokrąglony dół koszuli | Brak metki

Colour	Sizes	1	from 50	from 500
Coloured	S - XXL	54,96	46,53	43,46
Coloured	3XL	60,43	51,24	47,84



BELLA+CANVAS



**BL2000** | 2000 **3/4-Sleeve Contrast Raglan T-Shirt**

100% bawełna  
S, M, L, XL  
195 g/m<sup>2</sup> Bella

WHITE/BLACK	WHITE/KELLY GREEN	WHITE/NAVY
WHITE/RED		

Czesana bawełna ring spun | Działina prążkowana Mini Rib 1x1 | Wykończenie dekolotu oraz rękawy w kontrastowym kolorze | Szwy boczne

Colour	Sizes	1	from 36	from 360
Coloured	S - XL	75,65	65,58	63,06



BELLA+CANVAS



**CV3200** | 3200 **Unisex 3 / 4 Sleeve Baseball T-Shirt**

52% bawełna / 48% poliester (Triblend Kolory: 50% poliester / 25% bawełna / 25% wiskoza)  
XS, S, M, L, XL, XXL  
135 g/m<sup>2</sup> Canvas

BLACK/DEEP HEATHER	BLACK/TRUE ROYAL
BLACK/WHITE	GREY/NAVY TRIBLEND (HEATHER)
GREY/RED TRIBLEND (HEATHER)	WHITE/FLEX TRIBLEND (HEATHER)/CHARCOAL-BLACK TRIBLEND (HEATHER)
WHITE/ASPHALT (SOLID)	WHITE/BLACK
WHITE/DARK GREY	WHITE/DEEP HEATHER
WHITE/DENIM TRIBLEND (HEATHER)	WHITE/KELLY
WHITE/MAROON	WHITE/NAVY
WHITE/RED	WHITE/TRUE ROYAL

Raglanowe rękawy w kontrastowym kolorze | Czesana bawełna ring spun | Szwy boczne | Lekko dopasowana | Unisex

Colour	Sizes	1	from 72	from 720
Coloured	XS - XL	62,95	54,63	52,44
Coloured	XXL	79,81	69,19	66,56
Triblend Colours	XS - XL	99,74	86,38	83,10
Triblend Colours	XXL	116,60	101,05	97,11

BEST SELLER



FRUIT OF THE LOOM®



**F240 | 61-038-0 Valueweight Long Sleeve T**

100% bawełna (Heather Grey: 97% bawełna / 3% poliester), (Dark Heather Grey: 50% bawełna / 50% poliester)

S, M, L, XL, XXL, 3XL, 4XL, 5XL

165 g/m<sup>2</sup> (White: 160 g/m<sup>2</sup>)

Fruit of the Loom

S, M, L, XL, XXL, 3XL, 4XL, 5XL

BLACK HEATHER GREY WHITE

S, M, L, XL, XXL, 3XL

DARK GREY HEATHER DEEP NAVY LIGHT GRAPHITE (SOLID) RED ROYAL BLUE

Bawełniane, prążkowane wykończenie dekoltu z dodatkiem Lycra® | Taśma wzmacniająca na karku | Tkanina o drobnym splocie

Colour	Sizes	1	from 72 (XXL from 60, 3XL from 36)	from 720 (XXL from 600, 3XL from 360)
White	S - XL	30,22	26,82	24,63
White	XXL	30,22	26,82	24,63
White	3XL - 5XL	40,95	36,35	33,39
Coloured	S - XL	36,57	32,41	29,78
Coloured	XXL	36,57	32,41	29,78
Coloured	3XL - 5XL	50,14	44,45	40,95



**VA750 | M750 Ladies' Solar Performance Long Sleeve T-Shirt**

100% poliester

XS, S, M, L, XL, XXL

140 g/m<sup>2</sup>

Vapor Apparel

ARCTIC BLUE ATHLETIC GREY PALE YELLOW PEARL GREY  
PINK BLOSSOM SEAGRASS WATER BLUE WHITE

Mikrofibra poliestrowa | Lekka | Kołnierzyk z tego samego materiału | Szwy podwójne | Overlock 4 nitkowy | Powłoka UV: UPF +50 | Technologia PURE-Tech™ odprowadzania wilgoci | Nadaje się do nadruków sublimacyjnych

Colour	Sizes	1	from 36	from 360
White	XS - XL	113,09	93,71	87,47
White	XXL	121,74	100,83	94,15
Coloured	XS - XL	116,05	96,23	89,77
Coloured	XXL	125,35	103,90	96,89



**VA700 | M700 Solar Performance Long Sleeve T-Shirt**

100% poliester

XS, S, M, L, XL, XXL, 3XL, 4XL

140 g/m<sup>2</sup>

Vapor Apparel

ARCTIC BLUE ATHLETIC GREY BLACK  
CITRUS COLUMBIA BLUE MARS RED  
PALE YELLOW PEARL GREY ROYAL BLUE  
SAFETY ORANGE SAFETY YELLOW SAGE  
SALMON SEAGRASS TAN  
WHITE

Mikrofibra poliestrowa | Lekka | Kołnierzyk z tego samego materiału | Szwy podwójne | Overlock 4 nitkowy | Powłoka UV: UPF +50 | Technologia PURE-Tech™ odprowadzania wilgoci | Nadaje się do nadruków sublimacyjnych | Nie zaleca się stosowania druku sublimacyjnego w kolorach: mars red, black, navy

Colour	Sizes	1	from 36	from 360
White	XS - XL	113,09	93,71	87,47
White	XXL	121,74	100,83	94,15
White	3XL	135,76	112,44	104,99
White	4XL	149,11	123,60	115,28
Coloured	XS - XL	116,05	96,23	89,77
Coloured	XXL	125,35	103,90	96,89
Coloured	3XL	139,26	115,39	107,73
Coloured	4XL	150,10	124,37	116,05





SOL'S  
the fair spirit



**L01398** | 01398 **Men's Round Neck Striped T-Shirt Miles**

100% bawełna (Ash/Lemon: 98% bawełna / 2% wiskoza)

S, M, L, XL, XXL, 3XL

150 g/m<sup>2</sup>

SOL'S



Taśma wzmacniająca na karku z tkaniny typu chambray | Krótkie rękawy | Dopasowany fason | Szwy boczne



SOL'S  
the fair spirit



**L01399** | 01399 **Women's Round Neck Striped T-Shirt Miles**

100% bawełna (Ash/Lemon: 98% bawełna / 2% wiskoza)

XS, S, M, L, XL, XXL

150 g/m<sup>2</sup>

SOL'S



Taśma wzmacniająca na karku z tkaniny typu chambray | Krótkie rękawy | Szwy boczne

Colour	Sizes	1	from 50	from 500
Coloured	S - XXL	79,15	64,48	61,75
Coloured	3XL	90,76	73,90	70,83

Colour	Sizes	1	from 50	from 500
Coloured	XS - XXL	79,15	64,48	61,75



mantis



**P109s** | M109S **Men's Stripy T**

100% bawełna

S, M, L, XL

150 g/m<sup>2</sup>

Mantis



100% Bawełna czesana ring spun | Cienka, bardzo gładka dzianina Jersey | Szerokość pasków: 2 cm | Wąskie prążkowane wykończenie dekoltu | Taśma wzmacniająca na karku | Neutralna metka rozmiarowa na karku



mantis



**P110S** | M110S **Women's Stripy T**

100% bawełna

S, M, L, XL

150 g/m<sup>2</sup>

Mantis



100% Bawełna czesana ring spun | Cienka, bardzo gładka dzianina Jersey | Szerokość pasków: 2 cm | Wąskie prążkowane wykończenie dekoltu | Taśma wzmacniająca na karku | Rękawki typu cap | Neutralna metka rozmiarowa na karku

Colour	Sizes	1	from 50	from 500
Coloured	S - XL	75,10	65,14	60,32

Colour	Sizes	1	from 50	from 500
Coloured	S - XL	72,80	62,95	58,24





PREMIER®



**PW218** | PR218 **Mens Long-John Roll Sleeve Tee**

82% poliester / 14% wiskoza / 4% elastan  
**XS, S, M, L, XL, XXL, 3XL**  
 190 g/m<sup>2</sup> Premier Workwear

BLACK	GREY MARL (COOL GREY)	INDIGO
WHITE	WHITE/NAVY (CA. PANTONE 2766)	

Rękaw z możliwością wywinięcia, zapinany patką z guzikiem | Okrągły dekolt. Listwa z 3 guzikami | Okrągły, prążkowany dekolt i ściągacze | Mięka i elastyczna tkanina

Colour	Sizes	1	from 36	from 360
Coloured	XS - 3XL	82,66	76,09	73,02
White/Navy (ca. Pantone 2766)	XS - 3XL	95,25	88,68	85,18



PREMIER®



**PW318** | PR318 **Womens Long-John Roll Sleeve Tee**

82% poliester / 14% wiskoza / 4% elastan  
**XS, S, M, L, XL, XXL**  
 190 g/m<sup>2</sup> Premier Workwear

BLACK	GREY MARL (COOL GREY)	INDIGO (CA. PANTONE 534)
WHITE	WHITE/NAVY (CA. PANTONE 2766)	

Rękaw z możliwością wywinięcia, zapinany patką z guzikiem | Listwa z 3 guzikami | Okrągły, prążkowany dekolt i ściągacze | Mięka i elastyczna tkanina

Colour	Sizes	1	from 36	from 360
Coloured	XS - XXL	82,66	76,09	73,02
White/Navy (ca. Pantone 2766)	XS - XXL	95,25	88,68	85,18

**mantis**  
**one**  
 by mantis

BEST SELLER



**P136** | M136 **Unisex One Breton Top**

100% bawełna  
**XS, S, M, L, XL, XXL**  
 200 g/m<sup>2</sup> Mantis

NAVY/WHITE	WHITE/NAVY
------------	------------

Unisex | Wydłużony tył | Paski z przędzy barwionej 0,8 i 1,6 cm | Wszyty karczek | Szwy boczne z rozcięciem | Dłuższy tył | Mięka, elastyczna tkanina | Odrwana metka | 100% bawełna organiczna

Colour	Sizes	1	from 50	from 500
Coloured	XS - XXL	112,98	97,98	90,65





SOL'S  
the fair spirit



L01402 | 01402

### Men's Long Sleeve Striped T-Shirt Marine

100% bawełna  
S, M, L, XL, XXL, 3XL  
150 g/m<sup>2</sup>

SOL'S

WHITE/NAVY | WHITE/RED

Okrągły dekolt | Dopasowany fason | Szwy boczne | Taśma wzmacniająca, z tkaniny typu chambray, na karku i w rozcięciach bocznych



SOL'S  
the fair spirit



L01403 | 01403

### Women's Long Sleeve Striped T-Shirt Marine

100% bawełna  
XS, S, M, L, XL, XXL  
150 g/m<sup>2</sup>

SOL'S

WHITE/NAVY | WHITE/RED

Okrągły dekolt | Szwy boczne | Taśma wzmacniająca, z tkaniny typu chambray, na karku i w rozcięciach bocznych

Colour	Sizes	1	from 50	from 500
Coloured	S - XXL	104,66	85,28	81,78
Coloured	3XL	120,21	97,88	93,82

Colour	Sizes	1	from 50	from 500
Coloured	XS - XXL	104,66	85,28	81,78



SOL'S  
the fair spirit

L03099 | 03099

### Men's Long Sleeve Striped T-Shirt Matelot

100% bawełna  
S, M, L, XL, XXL, 3XL  
160 g/m<sup>2</sup>

SOL'S

FRENCH NAVY/WHITE | WHITE/NAVY

160 Jersey | 100% bawełna czesana ring-spun | Prane enzymatycznie | Okrągły dekolt | Dopasowany fason | Szwy boczne | Paski

Colour	Sizes	1	from 50	from 500
Coloured	S - XXL	117,58	95,69	91,74
Coloured	3XL	140,90	114,74	110,03

L03100 | 03100

### Women's Long Sleeve Striped T-Shirt Matelot

100% bawełna  
S, M, L, XL, XXL  
160 g/m<sup>2</sup>

SOL'S

FRENCH NAVY/WHITE | WHITE/NAVY

160 Jersey | 100% bawełna czesana ring-spun | Prane enzymatycznie | Okrągły dekolt | Szwy boczne | Paski

Colour	Sizes	1	from 50	from 500
Coloured	S - XXL	117,58	95,69	91,74





# KOSZULKI POLO

2







Just Polos  
RWDiS



**JP100** | JP100 **The 100 Polo**

100% bawełna (Heather Grey: 95% bawełna / 5% wiskoza)  
S, M, L, XL, XXL, 3XL  
180 g/m<sup>2</sup>

Just Polos

AZURE BLUE	BURGUNDY	CHARCOAL	DEEP BLACK
EARTHLY GREEN	FIRE RED	HEATHER GREY	INK BLUE
MANGO TANGO	MUSTARD	OXFORD NAVY	ROYAL BLUE
SKY BLUE	TWILIGHT PURPLE	WHITE	

Bawełna czesana typu ring-spun | Nowoczesny fason z bocznymi rozcięciami | Listwa z 3 guzikami w dopasowanym kolorze, guzik zapasowy | Tylko metka rozmiarowa | Krótkie rękawy ze ściągaczem | Taśma wzmacniająca na karku | Podwójny szew u dołu

Colour	Sizes	1	from 36	from 360
White	S - 3XL	62,73	52,00	49,59
Coloured	S - 3XL	66,02	54,63	52,11



Just Polos  
RWDiS



**JP100F** | JP100F **The 100 Women's Polo**

100% bawełna (Heather Grey: 95% bawełna / 5% wiskoza)  
XS, S, M, L, XL, XXL  
180 g/m<sup>2</sup>

Just Polos

BURGUNDY	CHARCOAL	DEEP BLACK	HEATHER GREY
INK BLUE	MANGO TANGO	MUSTARD	OXFORD NAVY
TWILIGHT PURPLE	WHITE		

Bawełna czesana typu ring-spun | Dziewczęcy fason z rozcięciami bocznymi | Listwa z 2 guzikami w dopasowanym kolorze, guzik zapasowy | Tylko metka rozmiarowa | Krótkie rękawy ze ściągaczem | Taśma wzmacniająca na karku | Podwójny szew u dołu

Colour	Sizes	1	from 36	from 360
White	XS - XXL	62,73	52,00	49,59
Coloured	XS - XXL	66,02	54,63	52,11



**E4020** | 4020 **Men's Jersey Polo**

100% bawełna  
S, M, L, XL, XXL, 3XL, 4XL, 5XL  
180 g/m<sup>2</sup>

Promodoro

BLACK	CHARCOAL (SOLID)	FIRE RED	JADE
NAVY	NEW LIGHT GREY (SOLID)	ROYAL	WHITE

Listwa z 3 guzikami w tym samym kolorze | Pętla w wewnętrznym szwie bocznym | Single jersey | Neutralna metka rozmiarowa | Dekatyzowana

Colour	Sizes	1	from 50 (4XL from 45)	from 500 (4XL from 450)
Coloured	S - XXL	86,71	84,19	78,17
Coloured	3XL	99,74	96,78	89,88
Coloured	4XL	114,63	111,34	103,35
Coloured	5XL	137,62	133,57	124,04



**E4025** | 4025 **Women's Jersey Polo**

100% bawełna  
S, M, L, XL, XXL, 3XL  
180 g/m<sup>2</sup>

Promodoro

BLACK	CHARCOAL (SOLID)	FIRE RED	JADE
NAVY	NEW LIGHT GREY (SOLID)	ROYAL	WHITE

Listwa z 3 guzikami w tym samym kolorze | Pętla w wewnętrznym szwie bocznym | Fason slim fit | Single jersey | Neutralna metka rozmiarowa | Dekatyzowana

Colour	Sizes	1	from 50	from 500
Coloured	S - XXL	80,91	78,61	72,91
Coloured	3XL	93,06	90,43	83,86



S9060 | ST9060

**Harper Polo**

100% bawełna (Grey Heather: 85% bawełna / 15% wiskoza)

S, M, L, XL, XXL

180 g/m<sup>2</sup>

Stedman®

BLACK OPAL	CRIMSON RED	DEEP LILAC	FROSTED BLUE
GREEN FLASH	GREY HEATHER	HAWAII BLUE	KING BLUE
LAVENDER PURPLE	MARINA BLUE	MILITARY GREEN	PACIFIC BLUE
PUMPKIN	SALMON PINK	SLATE GREY (SOLID)	WHITE

Prążkowany kołnierzyk i ściągacze rękawów | Wysokiej jakości bawełniana dzianina pique | Taśma wzmacniająca na karku w kontrastowym kolorze | 3 guziki w tym samym kolorze | Mała metka rozmiarowa na karku | Metka dot.pielęgnacji w szwie dolnym | Szwy boczne | Regularny krój

Colour	Sizes	1	from 24	from 240
White	S - XXL	61,86	54,08	50,58
Coloured	S - XXL	67,99	59,45	55,62



HRM502 | 502

**Men's Luxury Stretch Polo**

95% bawełna / 5% elastan

S, M, L, XL, XXL, 3XL, 4XL, 5XL

180 g/m<sup>2</sup>

HRM

BLACK	DARK GREY	NAVY	RED
ROYAL BLUE	WHITE		

Bawełniana, czesana, siateczkowa pika | Fason slim fit | Taśma wzmacniająca na karku i w rozcięciach bocznych | Innowacyjne rozwiązanie kołnierza | Kołnierzyk i mankiety z prążkowanej dzianiny 1x1 | Listwa z 3 guzikami w tym samym kolorze, z logiem HRM | Bez metki | Tkana metka Fair4All na lewym szwie | Wstępnie dekatyzowana z powłoką anti-pill | Posiada certyfikat BSCI

Colour	Sizes	1	from 30 (XXL from 24)	from 300 (XXL from 240)
Coloured	S - XL	136,63	129,84	122,95
Coloured	XXL	136,63	129,84	122,95
Coloured	3XL - 5XL	157,10	149,22	141,45



S9150 | ST9150

**Hanna Polo Women**

100% bawełna (Grey Heather: 85% bawełna / 15% wiskoza)

S, M, L, XL

170 g/m<sup>2</sup>

Stedman®

BLACK OPAL	CRIMSON RED	CUPCAKE PINK	DEEP LILAC
FROSTED BLUE	GREEN FLASH	GREY HEATHER	HAWAII BLUE
KING BLUE	LAVENDER PURPLE	MARINA BLUE	PACIFIC BLUE
SALMON PINK	WHITE		

Bawełna czesana ring spun. Piqué | Kontrastowa taśma wzmacniająca w jodełkę, na karku | 5 dopasowanych guzików | Wąska listwa guzikowa | Brak ściągaczy na rękawach | Metka dot.pielęgnacji w szwie dolnym | Mała metka rozmiarowa na karku | Szwy boczne | Maksymalna temperatura prania 40°C | Regularny krój

Colour	Sizes	1	from 24	from 240
White	S - XL	61,86	54,08	50,58
Coloured	S - XL	67,99	59,45	55,62



HRM602 | 602

**Women's Luxury Stretch Polo**

95% bawełna / 5% elastan

XS, S, M, L, XL, XXL, 3XL, 4XL, 5XL

180 g/m<sup>2</sup>

HRM

BLACK	DARK GREY	NAVY	RED
ROYAL BLUE	WHITE		

Bawełniana, czesana, siateczkowa pika | Swobodny fason | Taśma wzmacniająca na karku i w rozcięciach bocznych | Innowacyjne rozwiązanie kołnierza | Kołnierzyk i mankiety z prążkowanej dzianiny 1x1 | Listwa z 3 guzikami w tym samym kolorze, z logiem HRM | Bez metki | Tkana metka Fair4All na lewym szwie | Wstępnie dekatyzowana z powłoką anti-pill | Posiada certyfikat BSCI

Colour	Sizes	1	from 30 (XXL from 24)	from 300 (XXL from 240)
Coloured	XS - XL	136,63	129,84	122,95
Coloured	XXL	136,63	129,84	122,95
Coloured	3XL - 5XL	157,10	149,22	141,45



NEW

SOL'S  
the fair spirit



**L03566** | 03566 **Planet Men Polo Shirt**

100% bawełna  
S, M, L, XL, XXL, 3XL, 4XL, 5XL  
170 g/m<sup>2</sup>

SOL'S

BLACK	BOTTLE GREEN	FRENCH NAVY	GREY MELANGE
RED	ROYAL BLUE	WHITE	

Pique 170 | 100% bawełna organiczna | Koszulka polo Pique z bawełny organicznej | Prosty fason | Szwy boczne | 2 guziki | Kołnierzyk i dół rękawów z tkaniny prążkowanej (1x1 rib) | Brak metki

Colour	Sizes	1	from 50	from 500
White	S - XXL	50,80	43,35	41,06
White	3XL	58,35	49,81	47,30
White	4XL - 5XL	70,07	59,78	56,71
Coloured	S - XXL	57,59	49,16	46,64
Coloured	3XL	66,24	56,49	53,65
Coloured	4XL - 5XL	79,48	67,88	64,37



NEW

SOL'S  
the fair spirit



**L03575** | 03575 **Planet Women Polo Shirt**

100% bawełna  
XS, S, M, L, XL, XXL, 3XL  
170 g/m<sup>2</sup>

SOL'S

BLACK	BOTTLE GREEN	FRENCH NAVY	GREY MELANGE
RED	ROYAL BLUE	WHITE	

Pique 170 | 100% bawełna organiczna | Koszulka polo Pique z bawełny organicznej | Prosty fason | Szwy boczne | 2 guziki | Kołnierzyk i dół rękawów z tkaniny prążkowanej (1x1 rib) | Brak metki

Colour	Sizes	1	from 50	from 500
White	XS - XXL	50,80	43,35	41,06
White	3XL	58,35	49,81	47,30
Coloured	XS - XXL	57,59	49,16	46,64
Coloured	3XL	66,24	56,49	53,65



nath



**NH503** | K7 **Piqué Polo K7**

100% bawełna  
S, M, L, XL, XXL  
200 g/m<sup>2</sup>

Nath

BLACK	BOTTLE GREEN	DARK NAVY	GREY MELANGE
RED	ROYAL	SKY	WHITE
YELLOW			

Bawełna półczesana | Tkanina Micro-Piqué | Działanowy kołnierzyk i ściągacze rękawów | Listwa z 3 guzikami w kolorze koszulki | Taśma wzmacniająca na karku | Lekko dopasowana | Rozcięcia boczne

Colour	Sizes	1	from 50	from 500
White	S - XXL	43,24	40,18	35,14
Coloured	S - XXL	49,70	46,09	40,40



nath

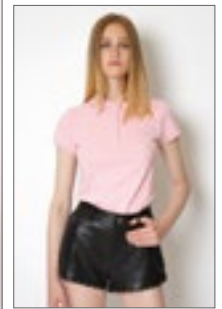

**NH504** | K7 WOMAN **Woman Piqué Polo**

100% bawełna  
S, M, L, XL  
200 g/m<sup>2</sup>

Nath

BLACK	BOTTLE GREEN	PINK	RED
WHITE			

Bawełna półczesana | Tkanina Micro-Piqué | Taliowana | Działanowy kołnierzyk i ściągacze rękawów | Listwa z 4 guzikami w kolorze koszulki | Taśma wzmacniająca na karku | Lekko dopasowana | Rozcięcia boczne

Colour	Sizes	1	from 50	from 500
White	S - XL	45,65	42,37	37,11
Coloured	S - XL	53,86	50,03	43,79





NEW

RROLY®

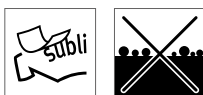

**RY6609** | PO6609 **Pegaso Premium Poloshirt**

60% poliester / 40% bawełna

S, M, L, XL, XXL, 3XL

190 g/m<sup>2</sup> (White: 220 g/m<sup>2</sup>)

Roly

S, M, L, XL, XXL, 3XL

BLACK 02	BOTTLE GREEN 56	NAVY BLUE 55	RED 60
ROYAL BLUE 05	SKY BLUE 10	WHITE 01	

S, M, L, XL, XXL

GARNET RED 57	GRASS GREEN 83	MANTIS GREEN 69	ORANGE 31
TURQUOISE 12	YELLOW 03		

Pika CVC | Prążkowany kołnierzyk i ściągacze z obłamówką | Taśma wzmacniająca na karku | Panel z trzema guzikami w pasującym kolorze | Rozcięcia boczne | Opcjonalna kieszonka na klatce piersiowej | Odrywana metka na karku

Colour	Sizes	1	from 50	from 500
White 01	S - XXL	45,76	40,95	39,30
White 01	3XL	52,44	46,97	45,22
Coloured	S - XXL	50,36	45,11	43,35
Coloured	3XL	57,48	51,46	49,48



NEW

FRUIT OF THE LOOM®



**F513** | 63-050-0 **Original Polo**

100% bawełna (Heather Grey: 97% bawełna / 3% poliester)

S, M, L, XL, XXL, 3XL

White 175 g/m<sup>2</sup>, Coloured 185 g/m<sup>2</sup>

Fruit of the Loom

AZURE BLUE	BLACK	BURGUNDY	DEEP NAVY
HEATHER GREY	LIGHT GRAPHITE (SOLID)	NEW SKY BLUE	RED
ROYAL BLUE	WHITE		

Klasyczny fason | Szwy boczne | Listwa z 2 guzikami | Kolorystycznie dopasowane guziki | Otwarte mankiety | Brak otworów wentylacyjnych po bokach | Metka Tear-Away

Colour	Sizes	1	from 36	from 360
White	S - XXL	37,11	32,73	30,11
White	3XL	44,45	39,41	36,24
Coloured	S - XXL	44,45	39,41	36,24
Coloured	3XL	53,54	47,30	43,46

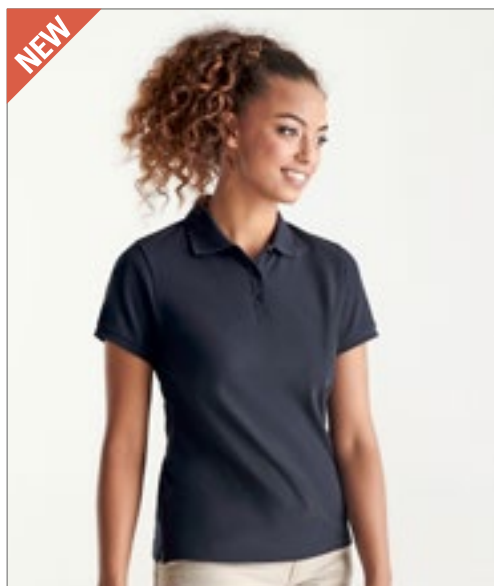

NEW

RROLY®



**RY6644** | PO6644 **Pegaso Woman Premium Poloshirt**

60% poliester / 40% bawełna

S, M, L, XL, XXL, 3XL

190 g/m<sup>2</sup> (White: 220 g/m<sup>2</sup>)

Roly

BLACK 02	NAVY BLUE 55	RED 60	ROYAL BLUE 05
WHITE 01			

Pika | Prążkowany kołnierzyk i ściągacze z obłamówką | Panel z trzema guzikami w pasującym kolorze | Wzmocnione, kryte szwy na kołnierzyku | Rozcięcia boczne | Odrywana metka na karku

Colour	Sizes	1	from 50	from 500
White 01	S - XXL	45,76	40,95	39,30
White 01	3XL	52,44	46,97	45,22
Coloured	S - XXL	50,36	45,11	43,35
Coloured	3XL	57,48	51,46	49,48



NEW

Promodoro®

STRETCH

**E4120** | 4120 **Men's Polo 92/8**

92% bawełna / 8% elastan

S, M, L, XL, XXL, 3XL

200 g/m<sup>2</sup>

Promodoro

BLACK	CHARCOAL (SOLID)	NAVY	NEW LIGHT GREY (SOLID)
WHITE			

Ściągacze na rękawach | Listwa z trzema guzikami | Pika

Colour	Sizes	1	from 50	from 500
Coloured	S - XXL	109,37	106,20	98,64
Coloured	3XL	125,79	122,18	113,42

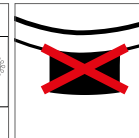

**BCPM430** | PM430 **Inspire Polo / Men**

100% bawełna (Heather Grey: 90% bawełna / 10% wiskoza)  
**S, M, L, XL, XXL, 3XL**  
 170 g/m<sup>2</sup>

B&C

BLACK	BOTTLE GREEN	COBALT BLUE
DARK GREY (SOLID)	FIRE RED	HEATHER GREY
MILLENNIAL LILAC	MILLENNIAL MINT	NAVY BLUE
ORANGE	ORCHID GREEN	ORCHID PINK
RADIANT PURPLE	SKY BLUE	SOLAR YELLOW
SORBET	URBAN KHAKI	URBAN ORANGE
VERY TURQUOISE	WHITE	

100% organiczna bawełna pique | Dekatyzowana | Miękki w dotyku | Bez metki B&C | Prążkowanie 1X1 rib na kołnierzyku i mankietach | Dopasowane kolorystycznie guziki | Taśma wzmacniająca na karku | Współczesny krój | Szwy boczne | Gładka powierzchnia | B&C Collection jest członkiem Fair Wear Foundation

Colour	Sizes	1	from 50	from 500
White	S- 3XL	51,02	45,54	42,15
Coloured	S- 3XL	58,13	51,89	48,06

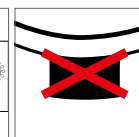

**BCPW440** | PW440 **Inspire Polo / Women**

100% bawełna (Heather Grey: 90% bawełna / 10% wiskoza)  
**XS, S, M, L, XL, XXL**  
 170 g/m<sup>2</sup>

B&C

BLACK	BOTTLE GREEN	COBALT BLUE
DARK GREY (SOLID)	FIRE RED	HEATHER GREY
MILLENNIAL LILAC	MILLENNIAL MINT	NAVY BLUE
ORANGE	ORCHID GREEN	ORCHID PINK
RADIANT PURPLE	SKY BLUE	SOLAR YELLOW
SORBET	URBAN KHAKI	URBAN ORANGE
VERY TURQUOISE	WHITE	

100% organiczna bawełna pique | Dekatyzowana | Miękki w dotyku | Bez metki B&C | Prążkowanie 1X1 rib na kołnierzyku i mankietach | Dopasowane kolorystycznie guziki | Taśma wzmacniająca na karku | Współczesny krój | Szwy boczne | Gładka powierzchnia | B&C Collection jest członkiem Fair Wear Foundation

Colour	Sizes	1	from 50	from 500
White	XS- XXL	51,02	45,54	42,15
Coloured	XS- XXL	58,13	51,89	48,06



**TEE JAYS**



**TJ1200** | 1200 **Power Polo**

65% bawełna / 35% poliester  
XS, S, M, L, XL, XXL, 3XL, 4XL, 5XL  
190 g/m<sup>2</sup>

Tee Jays

BLACK	DARK GREY (SOLID)	FOREST GREEN	NAVY
RED	WHITE		

65% bawełna organiczna / 35% poliester | Wysokiej jakości organiczna mieszanka | Metka Tear-Away | Płaski kołnierzyk z dzianiny | Dwukrotnie dekatyzowana | Proste rękawy bez mankietów | Taśma wzmacniająca na karku w kontrastowym kolorze | Możliwość prania w temp. do 60°C

Colour	Sizes	1	from 25	from 250
Coloured	XS - XXL	79,04	72,48	70,29
Coloured	3XL - 5XL	89,99	82,44	79,92



**Just Polos**  
RWD



**JP032** | JP032 **Surf Polo**

99% bawełna / 1% poliester  
S, M, L, XL, XXL  
180 g/m<sup>2</sup>

Just Polos

SURF BLUE	SURF OCEAN	SURF PINK	SURF YELLOW
-----------	------------	-----------	-------------

Nowoczesny fason z bocznymi rozcięciami | Krótkie rękawy | Listwa z 2 guzikami w dopasowanym kolorze, guzik zapasowy | Powierzchnia doskonała do nadruku i haftu | Taśma wzmacniająca na karku | Dzianinowy kołnierzyk i ściągacze | Tylko metka rozmiarowa | Certyfikat: Worldwide Responsible Accredited Production (WRAP)

Colour	Sizes	1	from 36	from 360
Coloured	S - XXL	76,09	62,95	60,10

**SOL'S**  
the fair spirit

**L01708** | 01708 **Phoenix Men Polo**

95% bawełna / 5% elastan (Grey Melange:  
82% bawełna / 14% wiskoza / 4% elastan), (Charcoal Melange: 58% bawełna / 38% poliester / 4% elastan)  
S, M, L, XL, XXL, 3XL  
220 g/m<sup>2</sup>

SOL'S

BLACK	CHARCOAL MELANGE	FRENCH NAVY
GREY MELANGE	HEATHER DENIM	HEATHER OXBLOOD
HIBISCUS	MINT	RED
SKY BLUE	ULTRAMARINE	WHITE

Krótkie rękawy | Dopasowany fason | 3 guzików w kolorze materiału | Rozcięcia boczne | Szwy boczne | Prążkowany kołnierzyk i ściągacze | Taśma wzmacniająca na karku | Bawełna czesana typu ring-spun

Colour	Sizes	1	from 50	from 500
White	S - XXL	132,36	107,73	103,35
White	3XL	151,96	123,82	118,68
Coloured	S - XXL	137,40	111,89	107,29
Coloured	3XL	158,09	128,75	123,38

**L01709** | 01709 **Phoenix Women Polo**

95% bawełna / 5% elastan (Grey Melange:  
82% bawełna / 14% wiskoza / 4% elastan), (Charcoal Melange: 58% bawełna / 38% poliester / 4% elastan)  
S, M, L, XL, XXL  
220 g/m<sup>2</sup>

SOL'S

BLACK	CHARCOAL MELANGE	FRENCH NAVY
GREY MELANGE	HEATHER DENIM	HEATHER OXBLOOD
HIBISCUS	MINT	RED
SKY BLUE	ULTRAMARINE	WHITE

Krótkie rękawy | Dopasowany krój | 5 guzików w kolorze materiału | Rozcięcia boczne | Szwy boczne | Bawełna czesana typu ring-spun | Prążkowany kołnierzyk i ściągacze | Taśma wzmacniająca na karku

Colour	Sizes	1	from 50	from 500
White	S - XXL	132,36	107,73	103,35
Coloured	S - XXL	137,40	111,89	107,29





**RY6634 | PO6634 Star Woman Poloshirt**

100% bawełna (Heather Grey: 85% bawełna / 15% wiskoza)

**S, M, L, XL, XXL, 3XL**

 200 g/m<sup>2</sup>

Roly

BLACK 02	BOTTLE GREEN 56	CHOCOLATE 87	DENIM BLUE 86
GARNET RED 57	GRASS GREEN 83	HEATHER GREY 58	LIGHT PINK 48
MINT 98	NAVY BLUE 55	ORANGE 31	PURPLE 71
RED 60	ROSETTE 78	ROYAL BLUE 05	SKY BLUE 10
TROPICAL GREEN 216	TURQUOISE 12	WHITE 01	YELLOW 03

Piqué | Krótkie rękawy | Taśma wzmacniająca na karku | Prażkowany kołnierzyk | Ściągacze na rękawach | Szwy boczne | Fason slim-fit | Wąska listwa na 3 guziki w tym samym kolorze | Rozcięcia boczne | Odrywana metka

Colour	Sizes	1	from 50	from 500
White 01	S - XXL	41,82	37,44	36,02
White 01	3XL	49,16	43,90	42,26
Coloured	S - XXL	48,50	43,35	41,71
Coloured	3XL	56,71	50,69	48,83

**RY6638 | PO6638 Star Poloshirt**

100% bawełna (Heather Grey: 85% bawełna / 15% wiskoza)

**S, M, L, XL, XXL, 3XL, 4XL**

 200 g/m<sup>2</sup>

Roly

**S, M, L, XL, XXL, 3XL, 4XL**

BLACK 02	HEATHER GREY 58	NAVY BLUE 55	WHITE 01
----------	-----------------	--------------	----------

**S, M, L, XL, XXL, 3XL**

BOTTLE GREEN 56	CHOCOLATE 87	DENIM BLUE 86	GARNET RED 57
GRASS GREEN 83	LIGHT PINK 48	MINT 98	ORANGE 31
PURPLE 71	RED 60	ROSETTE 78	ROYAL BLUE 05
SKY BLUE 10	TROPICAL GREEN 216	TURQUOISE 12	YELLOW 03

Piqué | Krótkie rękawy | Taśma wzmacniająca na karku | Prażkowany kołnierzyk | Ściągacze na rękawach | Szwy boczne | Listwa na 3 guziki w tym samym kolorze | Rozcięcia boczne | Opcjonalna kieszonka na klatce piersiowej | Odrywana metka

Colour	Sizes	1	from 50	from 500
White 01	S - XXL	41,82	37,44	36,02
White 01	3XL	49,16	43,90	42,26
White 01	4XL	54,41	48,72	46,86
Coloured	S - XXL	48,50	43,35	41,71
Coloured	3XL	56,71	50,69	48,83
Coloured	4XL	62,29	55,73	53,65



HENBURY



**W465** | H465 **Recycled Polyester Polo Shirt**

100% poliester

XS, S, M, L, XL, XXL, 3XL, 4XL

180 g/m<sup>2</sup>

Henbury

BLACK	BOTTLE	CHARCOAL	NAVY
ROYAL	WHITE		

100% Poliester Piqué pochodzący z recyklingu | Wyprodukowano z przędzy poliestrowej pochodzącej z recyklingu | Prosty fason | Listwa z 3 guzikami | Prążkowany dekolt 1x1 | Stojący kołnierzyk Henbury | Prążkowane ściągacze rękawów | Guziki dopasowane kolorystycznie | Oddychający | Odcinana metka Henbury oraz metka z rozmiarem

Colour	Sizes	1	from 36	from 360
Coloured	XS - XL	79,15	65,14	60,87
Coloured	XXL - 4XL	86,71	71,16	66,67



**SW160** | SW160 **Men's Organic Cotton Pique Polo**

100% bawełna

S, M, L, XL, XXL

200 g/m<sup>2</sup>

Starworld

BLACK	DEEP NAVY	WHITE
-------	-----------	-------

Bawełna organiczna | Piqué | Prosty fason | Listwa z 3 guzikami | Kołnierzyk i mankiety z dzianiny prążkowej | Szwy boczne | Guziki w kolorze koszulki

Colour	Sizes	1	from 50	from 500
White	S - XXL	60,76	52,88	49,27
Coloured	S - XXL	64,16	55,73	52,00



**TJ1409** | 1409 **Womens Luxury Stretch V-Neck Polo**

95% bawełna / 5% elastan

S, M, L, XL, XXL, 3XL

215 g/m<sup>2</sup>

Tee Jays

BLACK	DARK GREY (SOLID)	FLINT STONE	NAVY
ROSE	WHITE		

Organiczna bawełna ring spun | Mini pique | Płasko tkany kołnierzyk z elastanem | Taśma wzmacniająca na karku | Dekolt w szpic | Mini pique | Dwukrotnie deka-tyzowana

Colour	Sizes	1	from 25	from 250
Coloured	S - XXL	145,83	134,00	129,95
Coloured	3XL	156,78	143,97	139,70



KUSTOM KIT®



**K732** | KK732 **Regular Fit Sophia Comfortec® V Neck Polo Shirt**

98% bawełna / 2% elastan

34 (XS/8), 36 (S/10), 38 (M/12), 40 (L/14), 42 (XL/16), 44 (XXL/18)

210 g/m<sup>2</sup>

Kustom Kit

BLACK	RASPBERRY	WHITE
-------	-----------	-------

Zapasy guzik | Taśma wzmacniająca na karku | Szwy boczne z rozcięciem | Rękawy z mankiety | Tkanina pique | Listwa z 2 guzikami | Certyfikat: Worldwide Responsible Accredited Production (WRAP)

Colour	Sizes	1	from 40	from 400
Coloured	34 - 44	96,78	87,04	82,66



**JAMES & NICHOLSON**

**JN987 | JN987 Ladies' Gipsy Polo**

100% bawełna  
**S, M, L, XL, XXL**  
 140 g/m<sup>2</sup>

James+Nicholson

ATLANTIC	CHILI	DENIM
DUSTY OLIVE	FERN GREEN	GRAPHITE (SOLID)
GREY	HORIZON BLUE	LIGHT YELLOW
RED	TERRA	TURQUOISE

Dzianina Single Jersey barwiona techniką Spray Print | Długa listwa z guzikami | Mała kieszeń na klatce piersiowej | Dopasowany fason | Swobodny fason | Materiał oraz kolor mogą nieznacznie się zmienić pod wpływem prania i użytkowania | Bawełna czesana typu ring-spun

Colour	Sizes	1	from 50	from 500
Coloured	S - XXL	117,14	108,93	106,20

**JN988 | JN988 Men's Gipsy Polo**

100% bawełna  
**S, M, L, XL, XXL, 3XL**  
 140 g/m<sup>2</sup>

James+Nicholson

ATLANTIC	CHILI	DENIM
DUSTY OLIVE	FERN GREEN	GRAPHITE (SOLID)
GREY	HORIZON BLUE	LIGHT YELLOW
RED	TERRA	TURQUOISE

Dzianina Single Jersey barwiona techniką Spray Print | Długa listwa z guzikami | Mała kieszeń na klatce piersiowej | Dopasowany fason | Materiał oraz kolor mogą nieznacznie się zmienić pod wpływem prania i użytkowania | Bawełna czesana typu ring-spun

Colour	Sizes	1	from 50	from 500
Coloured	S - 3XL	117,14	108,93	106,20

**SOL'S**  
 the fair spirit

**L01707 | 01707 Brandy Women Polo**

100% bawełna  
**XS, S, M, L, XL, XXL**  
 180 g/m<sup>2</sup>

SOL'S

DARK GREY (SOLID)/WHITE	FRENCH NAVY/WHITE
OXBLOOD/WHITE	WHITE/FRENCH NAVY

Materiał w kropki | Krótkie rękawy | 3 guzików w kolorze materiału | Boczne rozcięcia | Szwy boczne | Bawełna ring-spun | Prążkowany kołnierzyk i ściągacze | Taśma wzmacniająca na karku

Colour	Sizes	1	from 50	from 500
Coloured	XS - XXL	122,40	99,63	95,58

**L01706 | 01706 Brandy Men Polo**

100% bawełna  
**S, M, L, XL, XXL**  
 180 g/m<sup>2</sup>

SOL'S

DARK GREY (SOLID)/WHITE	FRENCH NAVY/WHITE
OXBLOOD/WHITE	WHITE/FRENCH NAVY

Materiał w kropki | Krótkie rękawy | 3 guzików w kolorze materiału | Boczne rozcięcia | Szwy boczne | Bawełna ring-spun | Prążkowany kołnierzyk i ściągacze | Taśma wzmacniająca na karku

Colour	Sizes	1	from 50	from 500
Coloured	S - XXL	122,40	99,63	95,58





SOL'S  
the fair spirit

**L02082** | 02082 **Women's Heather Polo Shirt Paname**

60% bawełna / 40% poliester  
**S, M, L, XL, XXL**  
180 g/m<sup>2</sup> SOL'S

HEATHER BLACK HEATHER LIGHT JEANS

Krótkie rękawy | Listwa z 3 guzikami | Szwy boczne | Dopasowany fason | Prążkowany kołnierzyk i ściągacze rękawów z ozdobnymi paskami | Brak metki

Colour	Sizes	1	from 50	from 500
Coloured	S - XXL	138,38	112,76	108,06

**L02081** | 02081 **Men's Heather Polo Shirt Paname**

60% bawełna / 40% poliester  
**S, M, L, XL, XXL, 3XL**  
180 g/m<sup>2</sup> SOL'S

HEATHER BLACK HEATHER LIGHT JEANS

Krótkie rękawy | Listwa z 3 guzikami | Szwy boczne | Prążkowany kołnierzyk i ściągacze rękawów z ozdobnymi paskami | Brak metki

Colour	Sizes	1	from 50	from 500
Coloured	S - XXL	138,38	112,76	108,06
Coloured	3XL	159,18	129,62	124,26



**JAMES & NICHOLSON**



**JN966** | JN966 **Men's Coldblack® Polo**

100% bawełna  
**S, M, L, XL, XXL, 3XL**  
215 g/m<sup>2</sup> James+Nicholson

BLACK/WHITE/GREY	BLACK/WHITE/LIME GREEN
BLACK/WHITE/ORANGE	BLACK/WHITE/RED
BLACK/WHITE/TURQUOISE	BLACK/WHITE/YELLOW

Polo z kontrastowymi paskami na kołnierzyku i rękawach | Bawełna czesana | Guziki w dopasowanym kolorze | Taśma wzmacniająca na karku w kontrastowym kolorze

Colour	Sizes	1	from 50	from 500
Coloured	S - 3XL	176,81	164,77	160,39

**JN965** | JN965 **Ladies' Coldblack® Polo**

95% bawełna / 5% elastan  
**S, M, L, XL, XXL**  
215 g/m<sup>2</sup> James+Nicholson

BLACK/WHITE/GREY	BLACK/WHITE/LIME GREEN
BLACK/WHITE/ORANGE	BLACK/WHITE/RED
BLACK/WHITE/TURQUOISE	BLACK/WHITE/YELLOW

Bawełna czesana | Polo z kontrastowymi paskami na kołnierzyku i rękawach | 5 guzików w kolorze tkaniny | Taśma wzmacniająca na karku w kontrastowym kolorze | Swobodny fason

Colour	Sizes	1	from 50	from 500
Coloured	S - XXL	176,81	164,77	160,39



KUSTOM KIT®



**K606** | KK606 **Classic Fit St. Mellion Polo**

100% bawełna  
XS, S, M, L, XL, XXL  
210 g/m<sup>2</sup>

Kustom Kit

BLACK/BRIGHT RED	BLACK/LIME	BLACK/WHITE
BLACK/YELLOW	LIGHT BLUE/WHITE	NAVY/LIGHT BLUE
NAVY/SUN YELLOW	NAVY/WHITE	WHITE/BRIGHT RED
WHITE/NAVY		

Zapasowy guzik | Taśma wzmacniająca na karku | Szwy boczne z rozcięciem | Rękawy z mankietem | Rozcięcia boczne | Półksiężycowy karczek | Czesana bawełna, pique | Certyfikat: Worldwide Responsible Accredited Production (WRAP)

Colour	Sizes	1	from 40	from 400
Coloured	XS - XXL	112,65	101,27	96,23



KUSTOM KIT®



**K706** | KK706 **Women's Classic Fit St. Mellion Polo**

100% bawełna  
34 (XS/8), 36 (S/10), 38 (M/12), 40 (L/14), 42 (XL/16), 44 (XXL/18), 46 (3XL/20)  
210 g/m<sup>2</sup>

Kustom Kit

LIGHT BLUE/WHITE	NAVY/LIGHT BLUE	NAVY/SUN YELLOW
NAVY/WHITE	WHITE/NAVY	WHITE/RED

Bawełna czesana | Zapasowy guzik | Taśma wzmacniająca na karku | Rozcięcia boczne | Rękawy z mankietem | Szwy boczne z rozcięciem | Półksiężycowy karczek | Certyfikat: Worldwide Responsible Accredited Production (WRAP)

Colour	Sizes	1	from 40 (46 from 20)	from 400 (46 from 200)
Coloured	34 - 44	121,08	108,93	103,46
Coloured	46	121,08	108,93	103,46



BEST SELLER



FRUIT OF THE LOOM®



**F586N** | 63-032-0 **Tipped Polo**

100% bawełna  
S, M, L, XL, XXL, 3XL  
180 g/m<sup>2</sup> (White: 170 g/m<sup>2</sup>)

Fruit of the Loom

BLACK/WHITE	DEEP NAVY/WHITE
RED/WHITE	ROYAL BLUE/WHITE
SKY BLUE/WHITE	WHITE/DEEP NAVY
WHITE/KELLY GREEN	

Dwa paski w kontrastowym kolorze, na kołnierzu i na rękawach | Taśma wzmacniająca na karku w kontrastowym kolorze | Listwa z 3 guzikami w kolorze koszulki | Szwy boczne z rozcięciem

Colour	Sizes	1	from 36	from 360
Coloured	S - XXL	79,15	70,18	64,59
Coloured	3XL	89,34	79,26	72,91





**ELEVATE**



**EL38102** | 38102 **Fairfield Men's Poloshirt**

100% bawełna  
XS, S, M, L, XL, XXL, 3XL  
180 g/m<sup>2</sup>

Elevate

BLACK/GREY MELANGE/WHITE	GREY MELANGE/NAVY/WHITE	NAVY/GREY MELANGE/WHITE
RED/NAVY/WHITE	WHITE/NAVY/RED	

Koszulka polo z białym wykończeniem | Kołnierz z cienkiej dzianiny | Prążkowany (1x1) kołnierz i pas w talii | Paski w kontrastowym kolorze na kołnierzu i rękawach | Panel z dwoma guzikami | Grawerowane guziki w pasującym kolorze | Główna metka nadrukowana bezpośrednio na tkaninie dla większego komfortu | Tkanina pique

Colour	Sizes	1	from 50	from 500
Coloured	XS - 3XL	112,87	103,35	99,08



**ELEVATE**



**EL38103** | 38103 **Fairfield Ladies Poloshirt**

100% bawełna  
XS, S, M, L, XL, XXL  
180 g/m<sup>2</sup>

Elevate

BLACK/GREY MELANGE/WHITE	GREY MELANGE/NAVY/WHITE	NAVY/GREY MELANGE/WHITE
RED/NAVY/WHITE	WHITE/NAVY/RED	

Koszulka polo z białym wykończeniem | Kołnierz z cienkiej dzianiny | Prążkowany (1x1) kołnierz i pas w talii | Paski w kontrastowym kolorze na kołnierzu i rękawach | Panel z trzema guzikami | Grawerowane guziki w pasującym kolorze | Główna metka nadrukowana bezpośrednio na tkaninie dla większego komfortu | Tkanina pique

Colour	Sizes	1	from 50	from 500
Coloured	XS - XXL	112,87	103,35	99,08



**SOL'S**  
the fair spirit

**L589** | 00576 **Men's Polo Shirt Patriot**

100% bawełna  
S, M, L, XL, XXL, 3XL  
200 g/m<sup>2</sup>

SOL'S

BUD GREEN/NAVY/WHITE/NAVY	BURGUNDY/M. BURGUNDY/WHITE/M. BURG
DARK GREY (SOLID)/ORANGE/WHITE/ORANGE	FRENCH NAVY/RED/WHITE/RED
HERITAGE BLUE/RED/WHITE/RED	RED/BLACK/GOLD/RED
RED/RED/YELLOW/RED	ROYAL BLUE/ROYAL BLUE/WHITE/RED
WHITE/BLACK/WHITE/BLACK	WHITE/RED/WHITE/KELLY GREEN

100% bawełna ring-spun | Kołnierz i ściągacze rękawów wykończone dzianiną prążkowaną rib | Taśma wzmacniająca na karku | Krótkie rękawy | Listwa z 2 guzikami z perłowym połyskiem | Spód kołnierza, mankiety i listwa z guzikami wykończona ozdobnie | Ozdobne paski pod kołnierzem | Szwy boczne | Dopasowany fason | Zapasowe guziki na wewnętrznym szwie

Colour	Sizes	1	from 50	from 500
Coloured	S - XXL	124,81	101,71	97,55
Coloured	3XL	149,66	121,85	116,92

**L01407** | 01407 **Women's Polo Shirt Patriot**

100% bawełna  
S, M, L, XL, XXL  
200 g/m<sup>2</sup>

SOL'S

FRENCH NAVY/RED/WHITE/RED	RED/BLACK/GOLD/RED
RED/RED/YELLOW/RED	ROYAL BLUE/ROYAL BLUE/WHITE/RED
WHITE/BLACK/WHITE/BLACK	WHITE/RED/WHITE/KELLY GREEN

Krótkie rękawy | Dopasowany krój | Kontrastowe paski pod kołnierzykiem | Listwa z 3 guzikami z perłowym połyskiem | Taśma wzmacniająca na karku i listwie guzikowej w kontrastowym kolorze | Szwy boczne | Zapasowe guziki na wewnętrznym szwie

Colour	Sizes	1	from 50	from 500
Coloured	S - XXL	124,81	101,71	97,55







**RROLY**



**RY0395** | PO0395 **Bowie Poloshirt**

100% bawełna  
S, M, L, XL, XXL  
200 g/m<sup>2</sup>

Roly



100% bawełna pika | Melanżowa koszulka polo | Z krótkim rękawem | Prążkowany (1x1) dzianinowy kołnierz, mankiety i panel z 3 guzikami w kontrastowym kolorze | Dół z wzmocnionymi rozcięciami z boku i lamówką w kontrastowym kolorze | Dłuższa z tyłu | Odrywana metka

Colour	Sizes	1	from 50	from 500
Coloured	S - XXL	65,58	58,68	56,38



**Just Polos**  
RWD



**JP110** | JP110 **Colour Block Polo**

100% bawełna (Heather Grey: 95% bawełna / 5% wiskoza)  
S, M, L, XL, XXL

Just Polos



Bawełna czesana typu ring-spun | Nowoczesny fason z bocznymi rozcięciami | Kontrastowe panele, kołnierz i mankiety rękawów | Listwa z 3 guzikami w dopasowanym kolorze, guzik zapasowy | Tylko metka rozmiarowa | Krótkie rękawy ze ściągaczem | Taśma wzmacniająca na karku | Podwójny szew u dołu

Colour	Sizes	1	from 36	from 360
Coloured	S - XXL	76,09	62,95	60,10



**B&C**  
COLLECTION



**BCPU413** | PU413 **Polo Safran Sport**

100% bawełna  
S, M, L, XL, XXL  
180 g/m<sup>2</sup>

B&C



100% czesana, wstępnie dekatyzowana bawełna ring spun | Kontrastowe paski na mankietach i kołnierzku | Listwa guzikowa w kontrastowym kolorze | Kontrastowa taśma wzmacniająca na karku | Kołnierz i mankiety rękawów wykończone dzianiną prążkowaną 1x1 | Listwa z 3 guzikami, wzmocniona flizeliną | Szwy boczne | B&C Collection jest członkiem Fair Wear Foundation

Colour	Sizes	1	from 50	from 500
Coloured	S - XXL	90,21	80,47	74,56



**R**  
russell



**Z565** | R-565M-0 **Men's HD Raglan Polo**

65% poliester / 35% bawełna  
XS, S, M, L, XL, XXL, 3XL  
180 g/m<sup>2</sup>

Russell



65% poliester / 35% bawełna czesana ring-spun | Współczesny, nowoczesny fason | Gruby Single Jersey | Guziki w kontrastowym kolorze | Kontrastowa taśma wzmacniająca na karku z dekoracyjnym ścięciem, dżinsowe wykończenie listwy guzikowej | Dżinsowe wykończenie rozcięć bocznych | Szwy boczne | Dekoracyjny overlock na rękawach | Wąskie mankiety | Odklejana metka na karku

Colour	Sizes	1	from 36	from 360
Coloured	XS - 3XL	104,66	91,31	86,82



**B&C DNM**  
A DENIM VISION OF B&C



**BCPMD30** | PMD30 **Polo DNM Forward / Men**

100% bawełna (Heather Grey: 90% bawełna / 10% wiskoza)

**S, M, L, XL, XXL**

180 g/m<sup>2</sup>

B&C



100% czesana, wstępnie dekatyzowana bawełna ring spun | Tkanina piqué. Kołnierzyk z tkaniny denim | Ściągacze rękawów z dzianiny prążkowanej 1x1 | Listwa guzikowa, wykończona tkaniną denim, z 2 guzikami | Lekko kontrastujące szwy na rękawach, ramionach i przy wycięciu pach | Metalowe guziki w kolorze antycznego mosiądzu | Rozcięcia boczne wykończone tkaniną denim i kontrastowym szwem | Taśma wzmacniająca na karku | B&C Collection jest członkiem Fair Wear Foundation

Colour	Sizes	1	from 25	from 250
Coloured	S - XXL	83,31	74,34	68,86

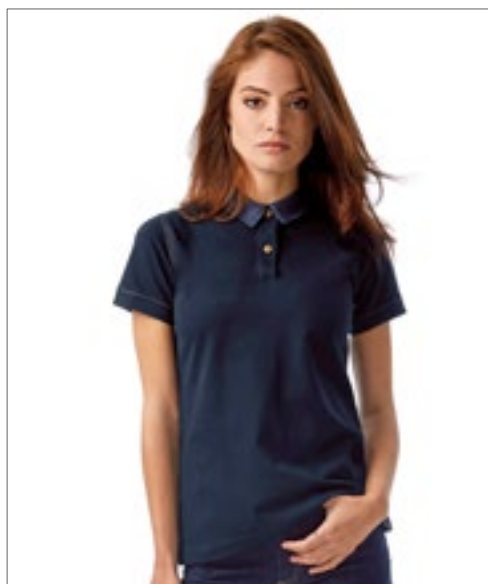

**B&C DNM**  
A DENIM VISION OF B&C



**BCPWD31** | PWD31 **Polo DNM Forward /Women**

100% bawełna (Heather Grey: 90% bawełna / 10% wiskoza)

**XS, S, M, L, XL**

180 g/m<sup>2</sup>

B&C



100% czesana, wstępnie dekatyzowana bawełna ring spun | Tkanina piqué. Kołnierzyk z tkaniny denim | Ściągacze rękawów z dzianiny prążkowanej 1x1 | Listwa guzikowa, wykończona tkaniną denim, z 2 guzikami | Lekko kontrastujące szwy na rękawach, ramionach i przy wycięciu pach | Metalowe guziki w kolorze antycznego mosiądzu | Taśma wzmacniająca na karku | B&C Collection jest członkiem Fair Wear Foundation

Colour	Sizes	1	from 25	from 250
Coloured	XS - XL	83,31	74,34	68,86

**JAMES & NICHOLSON**



**JN964** | JN964 **Men's Plain Polo**

100% bawełna

**S, M, L, XL, XXL, 3XL**

195 g/m<sup>2</sup>

James+Nicholson

BLACK/BLACK/WHITE	BLACK/LIGHT DENIM
DARK ORANGE/BLUE/ORANGE/WHITE	DARK ORANGE/DARK ORANGE/WHITE
GLACIER BLUE/GLACIER BLUE/WHITE	GRAPHITE (SOLID)/GRAPHITE (SOLID)/WHITE
LIME GREEN/LIME GREEN/WHITE	NAVY/LIGHT DENIM
NAVY/NAVY/WHITE	NAVY/RED/NAVY/WHITE
PURPLE/PURPLE/WHITE	RED/DARK DENIM
RED/RED/WHITE	ROYAL/BLUE/GREEN/WHITE
ROYAL/ROYAL/WHITE	TURQUOISE/TURQUOISE/WHITE
WHITE/BLUE/YELLOW/WHITE	WHITE/DARK DENIM
WHITE/NAVY/WHITE	

Koszulka polo ze wstawkami w kratkę | Tkanina czesana piqué | Kołnierzyk typu button-down | Taśma na karku oraz wew. stro na listwy guzikowej, wykończone ozdobną kratką | 3 guziki | Póióokrągły karczek | Bawełna czesana typu ring-spun

Colour	Sizes	1	from 50	from 500
Coloured	S - 3XL	107,29	100,17	97,44

**BEST SELLER**





**BCPU112** | PU112 **Long Sleeve Polo ID.001 / Unisex**

100% bawełna (Heather Grey: 90% bawełna / 10% wiskoza)  
**XS, S, M, L, XL, XXL, 3XL, 4XL**  
 180 g/m<sup>2</sup> B&C

BLACK	BOTTLE GREEN	HEATHER GREY	NAVY
ORANGE	RED	ROYAL BLUE	WHITE

100% czesana, wstępnie dekatyzowana bawełna ring spun | Prążkowany 1x1 dzianinowy kołnierz | Taśma wzmacniająca na karku | Listwa z 2 guzikami | Szwy boczne | B&C Collection jest członkiem Fair Wear Foundation



**BCPW113** | PW113 **Long Sleeve Polo ID.001 / Women**

100% bawełna (Heather Grey: 90% bawełna / 10% wiskoza)  
**XS, S, M, L, XL, XXL, 3XL**  
 180 g/m<sup>2</sup> B&C

BLACK	BOTTLE GREEN	HEATHER GREY	NAVY
ORANGE	RED	ROYAL BLUE	WHITE

100% czesana, wstępnie dekatyzowana bawełna ring spun | Prążkowany 1x1 dzianinowy kołnierz | Taśma wzmacniająca na karku | Listwa z 2 guzikami | Szwy boczne | B&C Collection jest członkiem Fair Wear Foundation

Colour	Sizes	1	from 50	from 500
White	XS - XXL	72,80	59,01	54,63
White	3XL - 4XL	87,47	70,94	65,69
Coloured	XS - XXL	78,72	63,83	59,12
Coloured	3XL - 4XL	94,70	76,96	71,27

Colour	Sizes	1	from 50	from 500
White	XS - XXL	72,80	59,01	54,63
White	3XL	87,47	70,94	65,69
Coloured	XS - XXL	78,72	63,83	59,12
Coloured	3XL	94,70	76,96	71,27



**TJ1406** | 1406 **Luxury Stretch Long Sleeve Polo**

95% bawełna / 5% elastan  
**S, M, L, XL, XXL, 3XL**  
 215 g/m<sup>2</sup> Tee Jays

BLACK	NAVY	WHITE
-------	------	-------

95% Bawełna czesana ring spun z domieszką 5%elastanu | Długi rękaw ze ściągaczem | Mini pique | Taśma wzmacniająca na karku w kontrastowym kolorze | Taliowana | Dekatyzowana | Taśma wzmacniająca na karku i ramionach | Płasko tkany kołnierz z elastanem

Colour	Sizes	1	from 25	from 250
Coloured	S - XXL	179,88	165,21	160,28
Coloured	3XL	190,82	175,17	169,91



**TJ146** | 146 **Womens Luxury Stretch Long Sleeve Polo**

95% bawełna / 5% elastan  
**S, M, L, XL, XXL, 3XL**  
 215 g/m<sup>2</sup> Tee Jays

BLACK	NAVY	WHITE
-------	------	-------

95% Bawełna czesana ring spun z domieszką 5%elastanu | Długi rękaw ze ściągaczem | Mini pique | Taliowana | Listwa z 5 guzikami | Dekatyzowana | Taśma wzmacniająca na karku i ramionach | Płasko tkany kołnierz z elastanem

Colour	Sizes	1	from 25	from 250
Coloured	S - XXL	179,88	165,21	160,28
Coloured	3XL	190,82	175,17	169,91



BLUZY

3



**JustHoods®**  
AWDis



**JH030 | JH030 AWDIs Sweat**

80% bawełna / 20% poliester (Charcoal (Heather): 52% bawełna / 48% poliester), (Heather Grey: 75% bawełna / 25% poliester), (Black Smoke: 70% bawełna / 30% poliester)

**XS, S, M, L, XL, XXL, 3XL, 4XL, 5XL**

280 g/m<sup>2</sup>

Just Hoods

**XS, S, M, L, XL, XXL, 3XL, 4XL, 5XL**

DEEP BLACK HEATHER GREY JET BLACK NEW FRENCH NAVY

**XS, S, M, L, XL, XXL**

AIRFORCE BLUE	ARCTIC WHITE	ASH (HEATHER)	BABY PINK	BLACK SMOKE	BOTTLE GREEN	BURNT ORANGE	CANDYFLOSS PINK	CRANBERRY
DUSTY PINK	FOREST GREEN	GOLD	HAWAIIAN BLUE	HOT CHOCOLATE	JADE	KELLY GREEN	LIME GREEN	MOONDUST GREY (SOLID)
NUDE	OLIVE GREEN	ORANGE CRUSH	OXFORD NAVY	PEPPERMINT	PLUM	RED HOT CHILLI	SKY BLUE	STEEL GREY (SOLID)
STORM GREY (SOLID)	SUN YELLOW	TURQUOISE SURF	VANILLA MILKSHAKE					

**XS, S, M, L, XL, XXL, 3XL**

BURGUNDY CHARCOAL (HEATHER) FIRE RED HOT PINK PURPLE ROYAL BLUE SAPPHIRE BLUE

Okrągły dekolt | Rękawy wszywane | Taśma wzmacniająca na karku | Czesany polar od wewnątrz | Metka Tear-off | Podwójne szwy | Prążkowany dekolt, mankiety rękawów i dół bluzy | Certyfikat: Worldwide Responsible Accredited Production (WRAP)

Colour	Sizes	1	from 36	from 360
Arctic White	XS - XXL	76,09	62,95	60,10
Coloured	XS - XXL	79,15	65,58	62,51
Coloured	3XL - 5XL	92,51	76,53	73,02



**BCWU120** | WU120 **Sweat ID.002**

80% bawełna / 20% poliester  
XS, S, M, L, XL, XXL, 3XL, 4XL, 5XL  
280 g/m<sup>2</sup>

B&C

XS, S, M, L, XL, XXL, 3XL, 4XL, 5XL

BLACK HEATHER GREY NAVY

XS, S, M, L, XL, XXL, 3XL, 4XL

ANTHRACITE RED ROYAL BLUE WHITE

Dekolt, dół bluzy i ściągacze rękawów z dzianiny prążkowanej 1x1 | Nowoczesny fason | Brak szwów bocznych | Wewnątrz materiał czesany | B&C Collection jest członkiem Fair Wear Foundation

Colour	Sizes	1	from 30	from 300
Coloured	XS - XXL	91,42	81,56	75,54
Coloured	3XL - 5XL	113,97	101,82	94,26



**S5620** | ST5620 **Sweatshirt Select**

80% bawełna / 20% poliester (Grey Heather: 70% bawełna / 30% poliester)  
S, M, L, XL, XXL  
280 g/m<sup>2</sup>

Stedman®

BLACK OPAL BLUE MIDNIGHT CRIMSON RED GREY HEATHER  
HAWAII BLUE KIWI GREEN SLATE GREY (SOLID)

Panele boczne | Dekolt, ściągacze rękawów i dołu bluzy z prążkowanej, elastycznej dzianiny | Dekoracyjne szwy płaskie | Wewnątrz materiał szczotkowany | Elastyczna lamówka dekoltu | Metka dot. pielęgnacji w panelu bocznym | Mała metka rozmiarowa na karku | Maksymalna temperatura prania 40°C | Regularny krój

Colour	Sizes	1	from 24	from 240
Coloured	S - XXL	139,37	121,96	114,08



**F324** | 62-202-0 **Classic Set-in Sweat**

80% bawełna / 20% poliester (Dark Heather Grey: 60% bawełna / 40% poliester)

S, M, L, XL, XXL, 3XL, 4XL, 5XL  
280 g/m<sup>2</sup> (White, Heather Grey: 260 g/m<sup>2</sup>)

Fruit of the Loom

S, M, L, XL, XXL, 3XL, 4XL, 5XL

BLACK DEEP NAVY HEATHER GREY  
NAVY

S, M, L, XL, XXL, 3XL

BOTTLE GREEN BURGUNDY RED  
ROYAL BLUE SUNFLOWER

S, M, L, XL, XXL

DARK HEATHER GREY HEATHER GREEN HEATHER NAVY  
HEATHER RED SKY BLUE

S, M, L, XL, XXL, 3XL, 4XL

WHITE

Taśma wzmacniająca na karku single jersey | Ściągacze przy mankietach, dekolcie i u dołu bluzy z dzianiny prążkowanej z dodatkiem Lycry®

Colour	Sizes	1	from 36 (XXL from 24)	from 360 (XXL from 240)
White	S - XL	74,34	65,91	60,65
White	XXL	74,34	65,91	60,65
White	3XL - 4XL	95,58	84,74	77,95
Coloured	S - XL	85,50	75,76	69,74
Coloured	XXL	85,50	75,76	69,74
Coloured	3XL - 5XL	109,70	97,22	89,45







**RUSSELL** SINCE 1902  
COLLECTION



**Z717M | R-717M Men's Crew Neck Knitted Pullover**

50% bawełna / 50% akryl  
XXS, XS, S, M, L, XL, XXL, 3XL, 4XL  
275 g/m<sup>2</sup>

Russell Collection

- BLACK
- CHARCOAL MARL
- CRANBERRY MARL
- DENIM MARL
- FRENCH NAVY

Klasyczny fason | Współczesny styl | Pulower z długimi rękawami i okrągłym dekoltem | Dodatek elastanu w ściągaczach rękawów i talii | Dopasowany fason | Materiał szybkoschnący, łatwy w pielęgnacji



**RUSSELL** SINCE 1902  
COLLECTION



**Z717F | R-717F Ladies' Crew Neck Knitted Pullover**

50% bawełna / 50% akryl  
XXS, XS, S, M, L, XL, XXL, 3XL, 4XL  
275 g/m<sup>2</sup>

Russell Collection

- BLACK
- CHARCOAL MARL
- CRANBERRY MARL
- DENIM MARL
- FRENCH NAVY

Klasyczny fason | Współczesny styl | Pulower z długimi rękawami i okrągłym dekoltem | Dodatek elastanu w ściągaczach rękawów i talii | Dopasowany fason | Materiał szybkoschnący, łatwy w pielęgnacji

Colour	Sizes	1	from 12	from 120
Coloured	XXS- XXL	212,83	185,79	176,48
Coloured	3XL- 4XL	255,42	223,01	211,84

Colour	Sizes	1	from 12	from 120
Coloured	XXS- XXL	212,83	185,79	176,48
Coloured	3XL- 4XL	255,42	223,01	211,84



**R**  
russell



**Z262N | R-262M-0 The Authentic Sweat**

80% bawełna / 20% poliester, Materiał zewnętrzny:  
100% bawełna  
XS, S, M, L, XL, XXL, 3XL, 4XL  
280 g/m<sup>2</sup>

Russell

XS, S, M, L, XL, XXL, 3XL, 4XL

- BLACK
- FRENCH NAVY
- LIGHT OXFORD (HEATHER)
- BOTTLE GREEN
- BRIGHT ROYAL
- BURGUNDY
- CLASSIC RED
- CONVOY GREY (SOLID)
- FUCHSIA
- WHITE

Bawełna czesana typu ring-spun | Tkanina 3-warstwowa | Prosto wszyte rękawy | Proste cięcie | Prosty krój | Węższe barki i ramiona | Kryte szwy na wycięciach rękawów i ściągaczach | Taśma wzmacniająca o wzorze jodełki na karku | Szwy boczne | 3-warstwowy materiał

Colour	Sizes	1	from 36	from 360
Coloured	XS- XXL	113,64	99,19	94,15
Coloured	3XL- 4XL	130,83	114,19	108,49

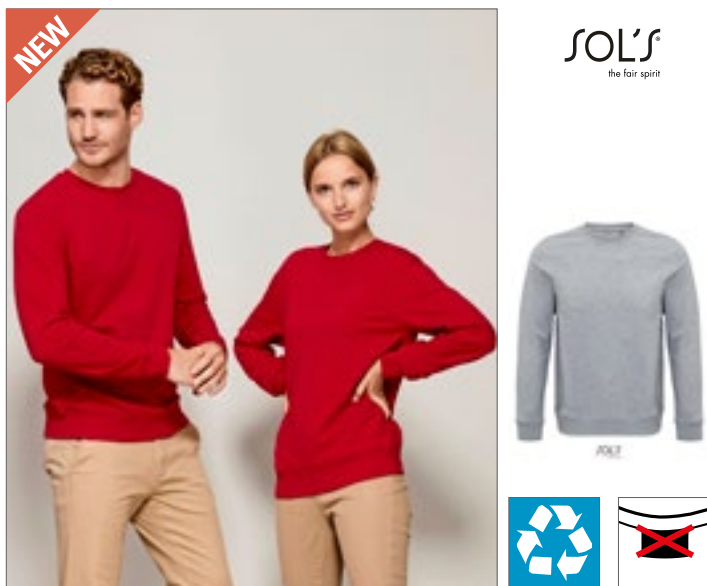

**L03574** | 03574 **Comet Unisex Sweatshirt**

80% bawełna / 20% poliester  
XS, S, M, L, XL, XXL, 3XL, 4XL  
280 g/m<sup>2</sup>

SOL'S

BLACK	BOTTLE GREEN	DEEP CHARCOAL GREY (SOLID)	FRENCH NAVY
GREY MELANGE	RED	ROYAL BLUE	WHITE

Terry 280 | 80% bawełna organiczna / 20% poliester pochodzący z recyklingu | Trzyniciowy | Nieczesana tkanina | Warstwa zewnętrzna i prążki: 100% bawełna | Bluza frotte z bawełny organicznej | Szwy boczne | Półksiężycowy karczek | Taśma wzmacniająca w jodełkę | Rękawy wszywane | Prążkowane mankiety rękawów, dół bluzy i dekolot (2x2 rib) | Brak metki

Colour	Sizes	1	from 25	from 250
Coloured	XS - XXL	99,08	84,63	80,25
Coloured	3XL	113,97	97,22	92,29
Coloured	4XL	153,82	131,27	124,70



**TJ5100** | 5100 **Power Sweatshirt**

70% bawełna / 30% poliester  
XS, S, M, L, XL, XXL, 3XL, 4XL, 5XL  
280 g/m<sup>2</sup>

Tee Jays

BLACK	DARK GREY (SOLID)	FOREST GREEN	NAVY
RED			

70% bawełna organiczna / 30% poliester | Bluza Organic Power wykonana z mieszanki bawełny długowłóknistej i poliestru o prostym, skandynawskim wzornictwie | Gładka i miękka tkanina nadaje się do drukowania i wyszywania | Dwukrotnie farbowana | Dodatek elastanu | Wewnątrz materiał szcztokowany | Metka Tear-Away | Możliwość prania w temp. do 60°C

Colour	Sizes	1	from 20 (3XL from 10)	from 200 (3XL from 100)
Coloured	XS - XXL	138,27	126,89	123,06
Coloured	3XL - 5XL	149,22	136,85	132,80



**L03567** | 03567 **Space Unisex Sweatshirt**

80% bawełna / 20% poliester  
XXS, XS, S, M, L, XL, XXL, 3XL  
280 g/m<sup>2</sup>

SOL'S

BLACK	BLUE	BOTTLE GREEN
BURGUNDY	BURNT ORANGE	CHARCOAL MELANGE
FRENCH NAVY	GREY MELANGE	KHAKI
PALE PINK	RED	WHITE

Fleece 280 | 80% bawełna organiczna / 20% poliester pochodzący z recyklingu | Trzyniciowy | Wewnątrz materiał szcztokowany | Warstwa zewnętrzna: 100% bawełna | Prążki: 97% bawełna organiczna / 3% elastan | Bluza z okrągłym dekoltem z bawełny organicznej | Szwy boczne | Raglanowe rękawy | Półksiężycowy karczek | Jersejowa taśma wzmacniająca | Prążkowane mankiety, dół i dekolot (2x2 rib) | Brak metki

Colour	Sizes	1	from 25	from 250
Coloured	XXS - XXL	132,25	112,00	104,77
Coloured	3XL	145,50	123,27	115,28







**mantis**



**P194** | M194 **The Sweatshirt**

80% bawełna / 20% poliester (Heather Grey Melange: 71% bawełna / 21% poliester / 8% wiskoza)

**XS, S, M, L, XL, XXL**  
280 g/m<sup>2</sup>

Mantis

BLACK	HEATHER GREY MELANGE	NAVY	SOFT OLIVE
SOFT PINK	WHITE		

Rękawy wszywane | Prążkowane wykończenie dekoltu i ściągaczy | Naszywka na nazwisko | Taśmą wzmacniająca w jodełkę | Odrywana metka | Organicznej bawełny / rPET = PET z recyklingu



**mantis**



**P77** | M77 **Women's Favourite Sweatshirt**

80% bawełna / 20% poliester  
**XS, S, M, L, XL**

280 g/m<sup>2</sup>

Mantis

BLACK	HEATHER GREY MELANGE	NAVY	SOFT OLIVE
SOFT PINK	WHITE		

Tkanina French Terry | Szeroki dekolt | Nowoczesny styl | Raglanowe rękawy | Głęboki, prążkowany dekolt | Soft Pink & Soft Olive: 80% organicznej bawełny / 20% rPET = PET z recyklingu

Colour	Sizes	1	from 30	from 300
Coloured	XS - XXL	148,35	128,64	119,11

Colour	Sizes	1	from 20	from 200
Coloured	XS - XL	123,17	106,74	98,75



**X.O**  
by promodoro



**XO1699** | 1699 **X.O Sweater Men**

70% bawełna / 30% poliester (Heather Grey: 62% bawełna / 33% poliester / 5% wiskoza)

**XS, S, M, L, XL, XXL, 3XL**  
280 g/m<sup>2</sup>

X.O by Promodoro

AZUR BLUE	BLACK	FRENCH NAVY	HEATHER GREY
STEEL GREY (SOLID)			

Szerokie elastyczne ściągacze na rękawach i obszyciu | Płaskie szwy | Neutralna metka rozmiarowa | Tkanina typu Molton

Colour	Sizes	1	from 25 (XXL from 20)	from 250 (XXL from 200)
Coloured	XS - XL	126,34	122,73	113,97
Coloured	XXL	126,34	122,73	113,97
Coloured	3XL	145,28	141,12	131,05
Heather Grey	XS - XL	141,34	137,29	127,54
Heather Grey	XXL	141,34	137,29	127,54
Heather Grey	3XL	162,58	157,87	146,70



**X.O**  
by promodoro



**XO1790** | 1790 **X.O Sweater Women**

70% bawełna / 30% poliester (Heather Grey: 62% bawełna / 33% poliester / 5% wiskoza)

**XS, S, M, L, XL, XXL, 3XL**  
280 g/m<sup>2</sup>

X.O by Promodoro

AZUR BLUE	BLACK	FRENCH NAVY	HEATHER GREY
STEEL GREY (SOLID)			

Szerokie elastyczne ściągacze na rękawach i obszyciu | Płaskie szwy | Neutralna metka rozmiarowa | Krój slim fit | Tkanina typu Molton

Colour	Sizes	1	from 25 (XXL from 20)	from 250 (XXL from 200)
Coloured	XS - XL	117,80	114,41	106,31
Coloured	XXL	117,80	114,41	106,31
Coloured	3XL	135,43	131,59	122,29
Heather Grey	XS - XL	132,80	128,97	119,77
Heather Grey	XXL	132,80	128,97	119,77
Heather Grey	3XL	152,72	148,35	137,73





**Just Hoods**  
RWD



**JH093** | JH093 **Washed Sweat**

55% bawełna / 45% poliester  
XS, S, M, L, XL, XXL, 3XL  
280 g/m<sup>2</sup>

Just Hoods

WASHED ARCTIC WHITE	WASHED BOTTLE GREEN	WASHED BURGUNDY	WASHED CHARCOAL
WASHED FIRE RED	WASHED JET BLACK	WASHED NEW FRENCH NAVY	WASHED PURPLE
WASHED ROYAL BLUE	WASHED SAPPHIRE BLUE		

Efekt spranej tkaniny | Mięka | Prążkowany okrągły dekolt | Rękawy wszywane | Taśma wzmacniająca na karku | Lekko dopasowany fason | Mięka bawełna idealna do znakowania | Podwójna metka na karku | Prana- unikalny kolor każdej sztuki | Ściągacze przy rękawach i u dołu bluzy z dzianiny prążkowanej | Podwójne szwy

Colour	Sizes	1	from 24	from 240
Coloured	XS - 3XL	128,97	106,74	101,82



**Just Hoods**  
RWD



**JH036** | JH036 **Women's Fashion Sweat**

80% bawełna / 20% poliester (Charcoal (Heather): 52% bawełna / 48% poliester), (Heather Grey: 75% bawełna / 25% poliester)  
XS, S, M, L, XL  
280 g/m<sup>2</sup>

Just Hoods

BABY PINK	CHARCOAL (HEATHER)	HEATHER GREY	JET BLACK
OXFORD NAVY			

Podwójne szwy | Okrągłe wycięcie dekoltu wykończone dzianiną prążkowaną | Dziewczęcy, dopasowany fason | Wydłużony tył | Czesany polar od wewnątrz | Ściągacze przy rękawach i u dołu bluzy z dzianiny prążkowanej | Mięka bawełna idealna do znakowania | Odrywana metka

Colour	Sizes	1	from 24	from 240
Coloured	XS - XL	105,65	87,47	83,42



**Stedman**  
collection



**S9080** | ST9080 **Knit Long Sleeve Sweater**

58% poliester / 37% wiskoza / 5% elastan  
S, M, L, XL, XXL  
210 g/m<sup>2</sup>

Stedman®

DARK GREY MELANGE	LIGHT GREY MELANGE	MARINA BLUE MELANGE
-------------------	--------------------	---------------------

Klasyczny sweter męski z długim rękawem, wykonany z bardzo miękkiej mieszanki poliestru-wiskozy-elastanu | Czesany na zewnątrz | Wąskie wykończenie dekoltu, lamówką z tego samego materiału | Metka rozmiarowa na karku | Szwy boczne | Mała metka rozmiarowa na karku | Metka dot.pielęgnacji w szwie dolnym

Colour	Sizes	1	from 24	from 240
Coloured	S - XXL	110,14	96,45	90,10



**Stedman**  
collection



**S9180** | ST9180 **Knit Long Sleeve Sweater Women**

58% poliester / 37% wiskoza / 5% elastan  
S, M, L, XL  
210 g/m<sup>2</sup>

Stedman®

DARK GREY MELANGE	LIGHT GREY MELANGE	MARINA BLUE MELANGE
-------------------	--------------------	---------------------

Klasyczny sweter z długim rękawem dla kobiet, wykonany z bardzo miękkiej mieszanki poliestru-wiskozy-elastanu | Czesany na zewnątrz | Wąskie wykończenie dekoltu, lamówką z tego samego materiału | Metka rozmiarowa na karku | Szwy boczne | Mała metka rozmiarowa na karku | Metka dot.pielęgnacji w szwie dolnym

Colour	Sizes	1	from 24	from 240
Coloured	S - XL	110,14	96,45	90,10



**JAMES & NICHOLSON**

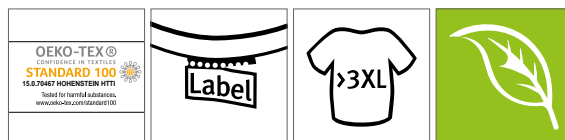

**JN8022 | 8022 Men's Sweat**

85% bawełna / 15% poliester

S, M, L, XL, XXL, 3XL, 4XL, 5XL

300 g/m<sup>2</sup>

James+Nicholson

ACID YELLOW	ASH (HEATHER)	BLACK
BLACK HEATHER	BURGUNDY MELANGE	CARMINE RED MELANGE
COBALT	GLACIER MELANGE	GRAPHITE (SOLID)
GREY HEATHER	INK MELANGE	LIGHT DENIM MELANGE
LIME GREEN	NAVY	OLIVE
ORANGE	PETROL MELANGE	RED
ROSE MELANGE	ROYAL HEATHER	TURQUOISE
WHITE	WINE	

Wysokiej jakości tkanina French Terry | 85% czesana bawełna organiczna ring spun | Okrągły dekolt | Taśma wzmacniająca na karku | Kołnierzyk i ściągacze ze spandeksem | Ozdobny szew przy dekolcie | Metka Tear-off

Colour	Sizes	1	from 30	from 300
Coloured	S - 3XL	143,97	134,11	130,83
Coloured	4XL - 5XL	157,10	146,70	142,87



**JAMES & NICHOLSON**



**JN8021 | 8021 Ladies' Sweat**

85% bawełna / 15% poliester

XS, S, M, L, XL, XXL, 3XL

300 g/m<sup>2</sup>

James+Nicholson

ACID YELLOW	ASH (HEATHER)	BLACK
BLACK HEATHER	BURGUNDY MELANGE	CARMINE RED MELANGE
COBALT	GLACIER MELANGE	GRAPHITE (SOLID)
GREY HEATHER	INK MELANGE	LIGHT DENIM MELANGE
LIME GREEN	NAVY	OLIVE
ORANGE	PETROL MELANGE	RED
ROSE MELANGE	ROYAL HEATHER	TURQUOISE
WHITE	WINE	

Wysokiej jakości tkanina French Terry | 85% czesana bawełna organiczna ring spun | Okrągły dekolt | Taśma wzmacniająca na karku | Kołnierzyk i ściągacze ze spandeksem | Ozdobny szew przy dekolcie | Metka Tear-off | Krój slim fit

Colour	Sizes	1	from 30	from 300
Coloured	XS - 3XL	143,97	134,11	130,83





**SF513** | SK513 **Women's Slounge Sweat**

100% bawełna (Heather Grey: 85% bawełna / 15% wiskoza)

S, M, L, XL

250 g/m<sup>2</sup>

SF Women

BLACK HEATHER GREY

Tkanina French Terry | Szeroki dekol. Raglanowe rękawy | Prążkowany ściągacz na rękawach i u dołu bluzy | Odrywana metka SF (Skinnifit)

Colour	Sizes	1	from 24	from 240
Coloured	S - XL	148,67	122,18	117,36



**L466** | 11313 **Men's Rugbyshirt Pack**

100% bawełna

S, M, L, XL, XXL

280 g/m<sup>2</sup>

SOL'S

BLACK/WHITE CARMINE RED/WHITE DARK GREEN/WHITE  
NAVY/WHITE ROYAL BLUE/WHITE SKY BLUE/WHITE  
WHITE/WHITE

Bawełna półczesana | Kołnierzyk i listwa guzikowa wykończona białą tkaniną bawełnianą twill | Taśma wzmacniająca na karku | Białe kauczukowe guziki | Prążkowane ściągacze z dodatkiem elastanu

Colour	Sizes	1	from 50	from 500
Coloured	S - XXL	178,12	150,86	141,12

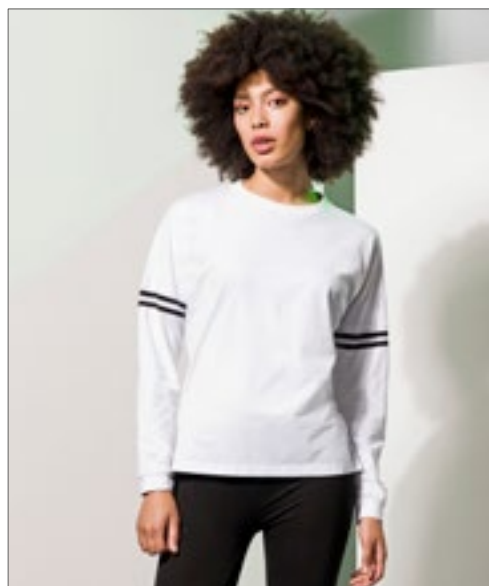

**SFM514** | SF514 **Unisex Drop Shoulder Slogan Top**

100% bawełna (Heather Grey: 85% bawełna / 15% wiskoza)

XXS, XS, S, M, L, XL, XXL

220 g/m<sup>2</sup>

SF Men

BLACK BRIGHT PINK HEATHER GREY  
OXFORD NAVY/WHITE STRIPES WHITE WHITE/BLACK STRIPES

Bluza oversize z opadającymi ramionami | Prążkowane obszycie dekoltu i mankietów rękawów | Taśma wzmacniająca na karku i w bocznych rozcięciach | Prost dół. Dłuższy tył | Odrywana metka SF (Skinnifit)

Colour	Sizes	1	from 36	from 360
Solid Colours	XXS - XXL	144,73	119,00	114,19
Contrast Colours	XXS - XXL	152,51	125,46	120,43



**L312** | 47300 **Men Sweat Shirt Scott 1/4 Zip**

50% bawełna / 50% poliester

S, M, L, XL, XXL, 3XL

280 g/m<sup>2</sup>

SOL'S

BLACK/GREY MELANGE CHOCOLATE/ROPE FRENCH NAVY/GREY MELANGE  
ROYAL BLUE/GREY MELANGE

Zamek błyskawiczny 1/4 | Podszewka stojki w kontrastowym kolorze | Elastyczne, prążkowane ściągacze przy mankietach i u dołu bluzy | Podszewka: czesany polar

Colour	Sizes	1	from 20	from 200
Coloured	S - XXL	178,56	151,30	141,45
Coloured	3XL	205,49	174,07	162,80





**miners**  
mate



**MY510** | MY510 **my mate - Men's Crew Neck Sweat**

80% bawełna / 20% poliester (Heather Kolory: 60% bawełna / 40% poliester), (Heather Grey: 85% bawełna / 15% wiskoza)

**S, M, L, XL, XXL, 3XL**  
300 g/m<sup>2</sup>

Miners mate

BLACK/HEATHER BLACK	BURGUNDY/HEATHER BURGUNDY	GREY SOLID/HEATHER GREY
HEATHER GREY/GREY SOLID	NAVY/HEATHER NAVY	OLIVE/HEATHER OLIVE

Bawełna ring-spun | Dopasowany fason | 2 kieszenie zewnętrzne z klapkami | Dekolt, zakończenia rękawów i ściągacz u dołu z prążkowanej dzianiny 2x1 | Taśma wzmacniająca na karku | Raglanowe rękawy | Szwy boczne | Neutralna metka rozmiarowa na karku | Możliwa do usunięcia metka miners mate | Dekatyzowana | Enzymowana i silikonowana

Colour	Sizes	1	from 25	from 250
Coloured	S - 3XL	203,30	181,19	168,82



**miners**  
mate



**MY520** | MY520 **my mate - Ladies' Crew Neck Sweat**

80% bawełna / 20% poliester (Heather Kolory: 60% bawełna / 40% poliester), (Heather Grey: 85% bawełna / 15% wiskoza)

**XS, S, M, L, XL, XXL**  
300 g/m<sup>2</sup>

Miners mate

BLACK/HEATHER BLACK	BURGUNDY/HEATHER BURGUNDY	GREY SOLID/HEATHER GREY
HEATHER GREY/GREY SOLID	NAVY/HEATHER NAVY	OLIVE/HEATHER OLIVE

Bawełna ring-spun | Dopasowany fason | 2 kieszenie zewnętrzne z klapkami | Dekolt, zakończenia rękawów i ściągacz u dołu z prążkowanej dzianiny 2x1 | Taśma wzmacniająca na karku | Raglanowe rękawy | Szwy boczne | Neutralna metka rozmiarowa na karku | Możliwa do usunięcia metka miners mate | Dekatyzowana | Enzymowana i silikonowana

Colour	Sizes	1	from 25	from 250
Coloured	XS - XXL	203,30	181,19	168,82



**BEST  
SELLER**

**JustHoods**  
AWDs



**JH033** | JH033 **Baseball Sweat**

80% bawełna / 20% poliester (Charcoal (Heather): 52% bawełna / 48% poliester), (Heather Grey: 75% bawełna / 25% poliester)

**S, M, L, XL, XXL**  
280 g/m<sup>2</sup>

Just Hoods

ARCTIC WHITE/JET BLACK	BURGUNDY/CHARCOAL (HEATHER)
CHARCOAL (HEATHER)/JET BLACK	HEATHER GREY/JET BLACK
JET BLACK/FIRE RED	OXFORD NAVY/HEATHER GREY

Prążkowany dekolt | Styl retro | Raglanowe rękawy w kontrastowym kolorze | Czesany polar od wewnątrz | Ściągacze przy rękawach i u dołu bluzy z dzianiny prążkowanej | Miękką bawełna idealna do znakowania | Odrywana metka | Certyfikat: Worldwide Responsible Accredited Production (WRAP)

Colour	Sizes	1	from 24	from 240
Coloured	S - XXL	109,15	90,32	86,16



**Z264** | R-264M-0 **Authentic Baseball Sweat**

75% bawełna / 21% poliester / 4% wiskoza (Carbon Melange/Black: 77% bawełna / 23% poliester), Materiał zewnętrzny: 100% bawełna  
**XS, S, M, L, XL, XXL, 3XL**  
 280 g/m<sup>2</sup>

Russell

CARBON MELANGE/BLACK | LIGHT OXFORD (HEATHER)/BURGUNDY MELANGE | LIGHT OXFORD (HEATHER)/INDIGO MELANGE

Bawełna czesana typu ring-spun | Tkanina wierzchnia: 100% bawełny (tkanina trójwartstwowa) | Proste cięcie | Raglanowe rękawy w kontrastowym kolorze | Karczek w kształcie półksiężyca | Mała metka na karku (z numerem produktu) | Wzmacniająca taśma w jodełkę na karku | Ozdobny szew w kształcie litery V przy dekolcie | Dodatek elastanu w ściągaczach rękawów i talii | Kryty szew na ramionach, mankietach i u dołu

Colour	Sizes	1	from 24	from 240
Coloured	XS - 3XL	154,37	134,66	127,98



**L01700** | 01700 **Sandro Sweat**

100% bawełna (Ash/Grey Melange: 95% bawełna / 5% wiskoza), (French Navy/Charcoal Melange: 90% bawełna / 10% poliester), (Slate Blue/Charcoal Melange: 85% bawełna / 12% poliester / 3% wiskoza)

**XS, S, M, L, XL, XXL, 3XL**  
 320 g/m<sup>2</sup>

SOL'S

ASH (HEATHER)/GREY MELANGE | FRENCH NAVY/CHARCOAL MELANGE | OXBLOOD/FRENCH NAVY | SLATE BLUE/CHARCOAL MELANGE

Unisex | Trójkolorowa | Raglanowe rękawy | Ściągacz 2x2 rib przy dekolcie, mankietach i u dołu bluzy

Colour	Sizes	1	from 25	from 250
Coloured	XS - XXL	195,42	159,07	152,62
Coloured	3XL	224,54	182,83	175,28

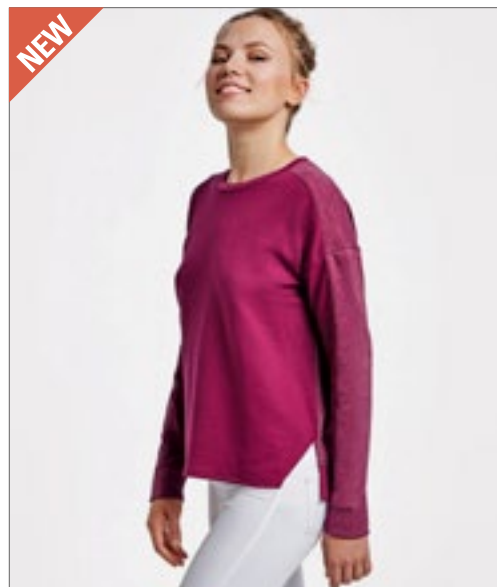

**RY1077** | SU1077 **Etna Sweatshirt**

60% bawełna / 40% poliester (Heather Grey: 85% bawełna / 15% wiskoza)  
**S, M, L, XL, XXL**  
 300 g/m<sup>2</sup>

Roly

BURGUNDY 64/HEATHER BURGUNDY 238 | EBONY 231/HEATHER EBONY 237 | LIGHT GREY HEATHER 259/HEATHER GREY | NAVY BLUE 95/HEATHER NAVY BLUE 247

Tkanina French Terry | Prążkowany dekol, mankiety rękawów i dół bluzy z tyłu (2x1) | Pród bluzy bez ściągacza | Mankiety z asymetrycznym cięciem | Rozcięcie boczne | Dłuższy tył | Odrwana metka na karku

Colour	Sizes	1	from 30	from 300
Coloured	S - XXL	95,36	85,28	82,00



**JH038** | JH038 **Colour Block Sweat**

80% bawełna / 20% poliester (Heather Grey: 75% bawełna / 25% poliester)  
**XS, S, M, L, XL, XXL**  
 280 g/m<sup>2</sup>

Just Hoods

HEATHER GREY/DEEP BLACK | HEATHER GREY/NEW FRENCH NAVY

Bawełna ring spun | Okrągły dekol | Panele w kontrastowych kolorach | Wzór z podziałem na panele poprzeczne | Wszywane rękawy | Taśma wzmacniająca na karku | Lekko dopasowany fason | Czesany polar od wewnątrz | Metka Tear-out | Podwójne szwy | Prążkowany kołnierz, ściągacze i dół kurtki | Miękką bawełnianą tkanina

Colour	Sizes	1	from 24	from 240
Coloured	XS - XXL	109,15	90,32	86,16





BELLA+CANVAS



**BL7503** | 7503 **Women's Cropped Crew Fleece**

52% Bawełna / 48% Poliester  
S, M, L, XL  
220 g/m<sup>2</sup>

Bella

BLACK	BRICK	DEEP HEATHER	DUSTY BLUE
MAUVE	NAVY		

52% czesana bawełna ring-spun Airlume / 48% poliestrowy polar | Szwy boczne | Niewykończony dół | Obniżone miejsce wszycia rękawów | Krótki fason | Prążkowane ściągacze nogawek | Metka TearAway | Dekatyzowana

Colour	Sizes	1	from 12	from 120
Coloured	S - XL	138,82	120,32	115,61

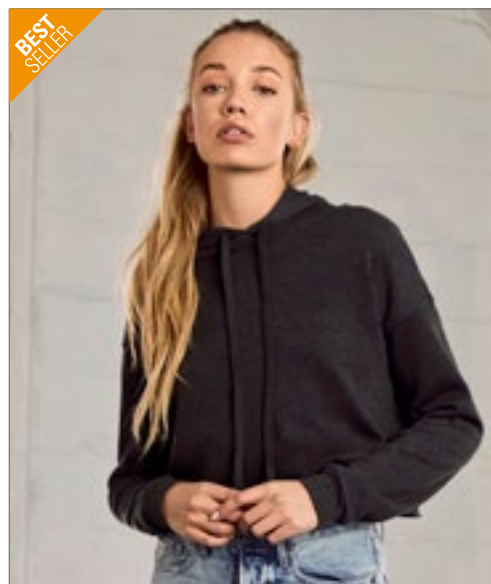

BELLA+CANVAS



**BL7502** | 7502 **Women's Cropped Fleece Hoodie**

52% Bawełna / 48% Poliester  
S, M, L, XL  
220 g/m<sup>2</sup>

Bella

BLACK	DARK GREY HEATHER	HEATHER DUST	MILITARY GREEN
PEACH	STORM		

52% czesana bawełna ring-spun Airlume / 48% poliestrowy polar | Szwy boczne | Troczek w tym samym kolorze | Niewykończony dół | Obniżone miejsce wszycia rękawów | Krótki fason | Prążkowane ściągacze nogawek | Metka TearAway | Dekatyzowana

Colour	Sizes	1	from 12	from 120
Coloured	S - XL	151,41	131,27	126,23



JustHoods  
RWDs



**JH035** | JH035 **Women's Cropped Sweat**

80% bawełna / 20% poliester (Heather Grey: 75% bawełna / 25% poliester)  
XXS, XS, S, M, L, XL  
280 g/m<sup>2</sup>

Just Hoods

ARCTIC WHITE	DEEP BLACK	DUSTY PINK	HEATHER GREY
--------------	------------	------------	--------------

Bawełna ring spun | Dziewięcący, swobodny krój | Okrągły dekol | Krótki fason z obniżonym wszyciem rękawa | Podwójne szwy | Surowe wykończenie dołu koszulki z szwem krytym | Czesany polar od wewnątrz | Prążkowane ściągacze rękawów i dołu bluzy | Miękką bawełniana tkanina | Metka Tear-out

Colour	Sizes	1	from 24	from 240
Coloured	XXS - XL	89,23	73,90	70,40

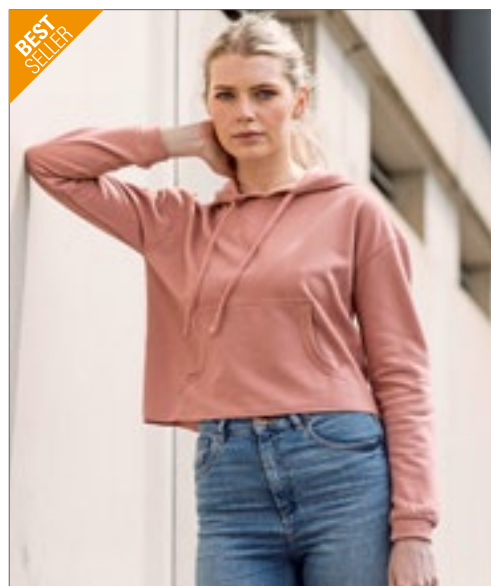

JustHoods  
RWDs



**JH016** | JH016 **Women's Cropped Hoodie**

80% bawełna / 20% poliester (Heather Grey: 75% bawełna / 25% poliester)  
XXS, XS, S, M, L, XL  
280 g/m<sup>2</sup>

Just Hoods

ARCTIC WHITE	DUSTY PINK	HEATHER GREY	JET BLACK
--------------	------------	--------------	-----------

Dziewięcący, swobodny krój | Krótki fason z obniżonym wszyciem rękawa | Kieszeń kangurkowa | Podwójne szwy | Surowe wykończenie dołu koszulki z szwem krytym | Czesany polar od wewnątrz | Dwuwarstwowy kaptur | Płaskie troczki | Miękką bawełna idealna do znakowania | Odrywana metka | Certyfikacja WRAP

Colour	Sizes	1	from 24	from 240
Coloured	XXS - XL	99,08	82,00	78,17





**SF515** | SK515 **Women's Cropped Slounge Sweat**

80% bawełna / 20% poliester (Heather Grey: 70% bawełna / 30% poliester)  
**XS, S, M, L, XL**  
 280 g/m<sup>2</sup> SF Women

**BLACK** **HEATHER GREY**

Odrywana metka | Krótka bluza oversize z niewykończonym dolnym obszyciem | Prosto wszyte rękawy z obniżonymi ramionami | Prążkowane obszycie dekoltu i rękawów z dzianiny 2x2 | Taśma wzmacniająca na karku single jersey

Colour	Sizes	1	from 24	from 240
Coloured	XS - XL	108,71	89,45	85,83



**SF516** | SK516 **Women's Cropped Slounge Hoody**

80% bawełna / 20% poliester (Heather Grey: 70% bawełna / 30% poliester)  
**XS, S, M, L, XL**  
 280 g/m<sup>2</sup> SF Women

**BLACK** **HEATHER GREY**

Szczotkowany tył | Odrywana metka | Krótka bluza z kapturem | Prosto wszyte rękawy z obniżonymi ramionami | Prążkowane ściągacze 2x2 | Taśma wzmacniająca na karku single jersey

Colour	Sizes	1	from 24	from 240
Coloured	XS - XL	124,48	102,25	98,20



**NEW**

**Just Hoods**  
RWD



**JH065** | JH065 **Women's Fashion Cropped Zoodie**

80% bawełna / 20% poliester (Heather Grey: 75% bawełna / 25% poliester)  
**XXS, XS, S, M, L, XL**  
 280 g/m<sup>2</sup> Just Hoods

**ARCTIC WHITE** **DEEP BLACK** **DUSTY GREEN** **DUSTY PINK**  
**HEATHER GREY**

Bawełna ring spun | Krótki, luźny fason damski | Obniżone wszycie rękawa | Metalowy zamek błyskawicznyYYK z przodu | Podwójne szwy | Czesany polar od wewnątrz | Dwuwarstwowy kaptur | Płaskie troczki | Miękką bawełnianą tkaniną | Odrywana metka

Colour	Sizes	1	from 24	from 240
Coloured	XXS - XL	132,14	109,37	104,33



**mantis**



**P140** | M140 **Cropped Hoodie**

80% bawełna / 20% poliester (Heather Grey Melange: 71% bawełna / 21% poliester / 8% wiskoza)  
**XS, S, M, L, XL**  
 280 g/m<sup>2</sup> Mantis

**BLACK** **HEATHER GREY MELANGE** **SOFT PINK** **WHITE**

Tkanina frotte z organicznej bawełny / rPET = PET z recyklingu (z plastikowych butelek itd) | Luźny krój | Krótki fason | Wydłużony tył | Bardzo długie ściągacze z otworem na kciuk | Bardzo długie sznurki | 3 częściowy kaptur bez podszewki | Odrywana metka

Colour	Sizes	1	from 30	from 300
Coloured	XS - XL	163,56	141,78	131,27

BEST  
SELLER



**JustHoods**  
RWDs

**JH001 | JH001 College Hoodie**

80% bawełna / 20% poliester (Smoke Kolory: 70% bawełna / 30% poliester), (Charcoal (Heather): 52% bawełna / 48% poliester), (Heather Grey: 75% bawełna / 25% poliester)

**XS, S, M, L, XL, XXL, 3XL, 4XL, 5XL**

280 g/m<sup>2</sup>

Just Hoods

**XS, S, M, L, XL, XXL, 3XL, 4XL, 5XL**

DEEP BLACK	HEATHER GREY	JET BLACK
NEW FRENCH NAVY	OXFORD NAVY	

**XS, S, M, L, XL, XXL, 3XL**

AIRFORCE BLUE	ALIEN GREEN	APPLE GREEN
ARCTIC WHITE	ASH (HEATHER)	BABY PINK
BLACK SMOKE	BOTTLE GREEN	BRICK RED
BURGUNDY	BURGUNDY SMOKE	BURNT ORANGE
CANDYFLOSS PINK	CARAMEL TOFFEE	CHARCOAL (HEATHER)
COMBAT GREEN	CORNFLOWER BLUE	CRANBERRY
DEEP SEA BLUE	DENIM BLUE	DESERT SAND
DUSTY BLUE	DUSTY GREEN	DUSTY PINK
DUSTY PURPLE	FIRE RED	FOREST GREEN
GOLD	HAWAIIAN BLUE	HOT CHOCOLATE
HOT PINK	INK BLUE	JADE
KELLY GREEN	LAVENDER	LIME GREEN
LIPSTICK PINK	MAGENTA MAGIC	MOCHA BROWN
MOONDUST GREY (SOLID)	MOSS GREEN	MUSTARD
NAVY SMOKE	NUDE	OLIVE GREEN
ORANGE CRUSH	PEACH PERFECT	PEPPERMINT
PINKY PURPLE	PLUM	PURPLE
RED HOT CHILLI	RED RUST	ROYAL BLUE
SAPPHIRE BLUE	SHARK GREY	SHERBET LEMON
SKY BLUE	SPRING GREEN	STEEL GREY (SOLID)
STORM GREY (SOLID)	SUN YELLOW	SUNSET ORANGE
TROPICAL BLUE	TRUE VIOLET	TURQUOISE SURF
ULTRA VIOLET	VANILLA MILKSHAKE	WILD MULBERRY

Podwójne szwy | Czesany polar od wewnątrz | Dwuwarstwowy kaptur | Troczki w tym samym kolorze | Ściągacze rękawów i dołu bluzy z dzianiny prążkowanej | Certyfikat: Worldwide Responsible Accredited Production (WRAP) | Metka Tear out

Colour	Sizes	1	from 24	from 240
Coloured	XS- XXL	109,15	90,32	86,16
Coloured	3XL- 5XL	122,40	101,27	96,67

BEST  
SELLER



**JustHoods**  
RWDs



**JH001F | JH001F Women's College Hoodie**

80% bawełna / 20% poliester (Charcoal (Heather): 52% bawełna / 48% poliester), (Heather Grey: 75% bawełna / 25% poliester), (Black Smoke: 70% bawełna / 30% poliester)

**XS, S, M, L, XL, XXL**

280 g/m<sup>2</sup>

Just Hoods

AIRFORCE BLUE	ARCTIC WHITE	ASH (HEATHER)
BABY PINK	BLACK SMOKE	BOTTLE GREEN
BURGUNDY	CANDYFLOSS PINK	CHARCOAL (HEATHER)
DEEP BLACK	DUSTY PINK	FIRE RED
HAWAIIAN BLUE	HEATHER GREY	HOT PINK
JADE	JET BLACK	KELLY GREEN
LIME GREEN	NEW FRENCH NAVY	NUDE
ORANGE CRUSH	OXFORD NAVY	PEPPERMINT
PLUM	PURPLE	RED HOT CHILLI
ROYAL BLUE	SAPPHIRE BLUE	SKY BLUE
STORM GREY (SOLID)	SUN YELLOW	TURQUOISE SURF
VANILLA MILKSHAKE		

Dziewczęcy, dopasowany fason | Podwójne szwy | Dwuwarstwowy kaptur | Kieszeń kangurkowa | Troczek w dopasowanym kolorze | Ściągacze przy rękawach i u dołu bluzy z dzianiny prążkowanej | Prążkowane wykończenie brzegów kieszeni | Czesany polar od wewnątrz | Metka Tear out | Miękka bawełna idealna do znakowania

Colour	Sizes	1	from 24	from 240
Coloured	XS- XXL	109,15	90,32	86,16





**JAMES & NICHOLSON**



**JN047** | JN047 **Hooded Sweat**

80% bawełna / 20% poliester  
S, M, L, XL, XXL  
300 g/m<sup>2</sup>

James+Nicholson

BLACK	BROWN	CARBON	DARK GREEN
FERN GREEN	GOLD YELLOW	GRAPHITE (SOLID)	GREY HEATHER
LIGHT BLUE	LIME GREEN	NAVY	ORANGE
PACIFIC	PETROL	RED	ROYAL
SKY BLUE	SUN YELLOW	TOMATO	TURQUOISE
WHITE			

Bawełna ring-spun | Dwuwarstwowy kaptur z troczkami | Duża kieszeń kangurkowa | Ściągacze przy mankietach i u dołu bluzy z domieszką elastanu | Metka rozmiarowa na karku | Wysokiej jakości bluza z kapturem, zmatowiona wewnątrz

Colour	Sizes	1	from 30	from 300
White	S- XXL	168,05	157,10	152,72
Coloured	S- XXL	177,91	166,41	161,48



**JAMES & NICHOLSON**



**JN051** | JN051 **Ladies' Hooded Sweat**

80% bawełna / 20% poliester  
S, M, L, XL, XXL  
300 g/m<sup>2</sup>

James+Nicholson

BLACK	FERN GREEN	GRENADINE	GREY HEATHER
LIME GREEN	NAVY	ORANGE	PACIFIC
PINK	RED	ROYAL	SKY BLUE
SUN YELLOW	TOMATO	TURQUOISE	WHITE

Bawełna ring-spun | Klasyczna, damska bluza z kapturem, zmatowiona wewnątrz | Dwuwarstwowy kaptur z troczkami | Podwójne szwy na rękawach i u dołu | Lamówka rękawów i dołu z elastanem | Metka rozmiarowa na karku | Duża kieszeń kangurkowa | Fason slim fit | Szczotkowane wewnątrz | Można prać w temperaturze do 60 °C

Colour	Sizes	1	from 30	from 300
Coloured	S- XXL	178,45	166,96	162,03



**SOL'S**  
the fair spirit



**L03568** | 03568 **Stellar Unisex Sweatshirt**

80% bawełna / 20% poliester  
XS, S, M, L, XL, XXL, 3XL  
280 g/m<sup>2</sup>

SOL'S

BLACK	BLUE	BOTTLE GREEN	BURGUNDY
BURNT ORANGE	CHARCOAL MELANGE	FRENCH NAVY	GREY MELANGE
KHAKI	PALE PINK	RED	WHITE

Fleece 280 | 80% bawełna organiczna / 20% poliester pochodzący z recyklingu | Trzyniciowy | Wewnątrz materiał szczotkowany | Warstwa zewnętrzna: 100% bawełna | Prążki: 97% bawełna organiczna / 3% elastan | Bluza z kapturem z bawełny organicznej | Szwy boczne | Kieszeń kangurkowa | Raglanowe rękawy | Półksiężycowy karczek | Jersejowa taśma wzmacniająca | Prążkowanie 2x2 na mankietach i u dołu bluzy | Srebrne oczka i stopery | Okrągły troczek w tym samym kolorze | Brak metki

Colour	Sizes	1	from 25	from 250
Coloured	XS- XXL	173,74	147,14	137,62
Coloured	3XL	191,04	161,92	151,41

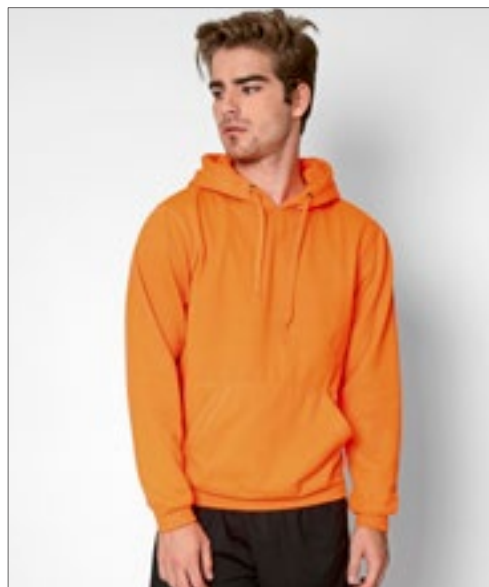

**nath**



**NH421** | KANGOOOL **Kangool Hooded Sweat**

100% poliester  
XS, S, M, L, XL, XXL  
290 g/m<sup>2</sup>

Nath

APPLE GREEN FLUOR	BLACK	DARK GREY	DEEP NAVY
FUCHSIA FLUOR	GREY MELANGE	KELLY GREEN	ORANGE FLUOR
RED	ROYAL FLUOR	WHITE	YELLOW FLUOR

Dwuwarstwowy kaptur z troczkami w tym samym kolorze i metalowymi oczkami | Kieszeń kangurkowa | Rękawy wszywane | Elastyczne ściągacze | Poliester CottonTouch

Colour	Sizes	1	from 25	from 250
Coloured	XS- XXL	90,76	84,30	73,79





FRUIT OF THE LOOM®



**NEW**  
**COLOUR**

OEKO-TEX®  
CONFIDENCE IN TEXTILES  
**STANDARD 100**  
08 5295 Shirley  
Tested for harmful substances.  
www.oeko-tex.com/standard100



**F421** | 62-208-0 **Classic Hooded Sweat**

80% bawełna / 20% poliester (Dark Heather Grey, Heather Green, Heather Navy, Heather Red, Heather Royal: 60% bawełna / 40% poliester)

**S, M, L, XL, XXL, 3XL, 4XL, 5XL**

280 g/m<sup>2</sup> (White: 260 g/m<sup>2</sup>)

Fruit of the Loom

**S, M, L, XL, XXL, 3XL, 4XL, 5XL**

BLACK DEEP NAVY HEATHER GREY

**S, M, L, XL, XXL**

AZURE BLUE CHOCOLATE DARK HEATHER GREY FUCHSIA HEATHER GREEN HEATHER NAVY HEATHER RED HEATHER ROYAL KELLY GREEN  
LIGHT PINK ORANGE PURPLE SKY BLUE SUNFLOWER

**S, M, L, XL, XXL, 3XL**

BOTTLE GREEN BURGUNDY CLASSIC OLIVE LIGHT GRAPHITE (SOLID) RED ROYAL BLUE

**S, M, L, XL, XXL, 3XL, 4XL**

NAVY WHITE

Dwuwarstwowy kaptur z troczkami w tym samym kolorze | Przednia kieszeń kangurkowa | Dół bluzy i ściągacze rękawów wykończone dzianiną prążkowaną z dodatkiem Lycry®

Colour	Sizes	1	from 24	from 240
White	S- XXL	90,98	80,58	74,12
White	3XL- 4XL	114,41	101,49	93,39
Coloured	S- XXL	107,51	95,36	87,69
Coloured	3XL- 5XL	135,43	120,10	110,47



X.O  
by promodoro



**XO1680** | 1680 **X.O Hoody Sweater Men**

70% bawełna / 30% poliester (Heather Navy: 52% bawełna / 48% poliester),  
(Heather Grey: 62% bawełna / 33% poliester / 5% wiskoza)

**XS, S, M, L, XL, XXL, 3XL**  
280 g/m<sup>2</sup>

X.O by Promodoro

BERRY	BLACK	HEATHER GREY	HEATHER NAVY
OLIVE			

Kaptur z podwójnej tkaniny | Kieszeń kangurkowa | Szerokie elastyczne ściągacze na rękawach i obszyciu | Płaskie szwy | Neutralna metka rozmiarowa | Tkanina typu Molton

Colour	Sizes	1	from 20 (XXL from 15)	from 200 (XXL from 150)
Coloured	XS - XL	176,59	171,56	159,29
Coloured	XXL	176,59	171,56	159,29
Coloured	3XL	203,09	197,28	183,16
Heather Colours	XS - XL	191,59	186,12	172,87
Heather Colours	XXL	191,59	186,12	172,87
Heather Colours	3XL	220,38	214,03	198,82



X.O  
by promodoro



**XO1781** | 1781 **X.O Hoody Sweater Women**

70% bawełna / 30% poliester (Heather Navy: 52% bawełna / 48% poliester),  
(Heather Grey: 62% bawełna / 33% poliester / 5% wiskoza)

**XS, S, M, L, XL, XXL, 3XL**  
280 g/m<sup>2</sup>

X.O by Promodoro

BERRY	BLACK	HEATHER GREY	HEATHER NAVY
OLIVE			

Kaptur z podwójnej tkaniny | Kieszeń kangurkowa | Szerokie elastyczne ściągacze na rękawach i obszyciu | Płaskie szwy | Neutralna metka rozmiarowa | Tkanina typu Molton

Colour	Sizes	1	from 25 (XXL from 20)	from 250 (XXL from 200)
Coloured	XS - XL	160,06	155,46	144,29
Coloured	XXL	160,06	155,46	144,29
Coloured	3XL	184,04	178,78	165,97
Heather Colours	XS - XL	175,06	170,02	157,87
Heather Colours	XXL	175,06	170,02	157,87
Heather Colours	3XL	201,33	195,53	181,52



INDEPENDENT  
TRADING COMPANY

NEW  
COLOUR

**NP304** | PRM90HT **Unisex Midweight French Terry Hooded Pullover**

70% bawełna / 30% poliester (Charcoal Heather, Black:  
55% bawełna / 45% poliester)

**XS, S, M, L, XL, XXL**  
250 g/m<sup>2</sup>

Independent

BLACK	BURNT ORANGE HEATHER
CHARCOAL HEATHER	GOLDEN WHEAT HEATHER
NAVY HEATHER	OATMEAL HEATHER
OATMEAL HEATHER/SALT-N-PEPPER	SALT-N-PEPPER
SKY HEATHER	

Dekatyzowana tkanina French Terry | Przędza wierzchnia: włókno 32 | Kaptur bez podszewki | Podwójne szwy | Mankiety rękawów, ściągacz dolny i panele boczne wykończone dzianiną prążkowaną | Oczka w kolorze niklu antycznego | Dwa płaskie troczki z końcówkami z niklu antycznego (jedna kontrastowa, jedna dtm) | Kieszeń na telefon i oczko na kabel słuchawkowy, w kieszeni przedniej | Otwory na kciuki w mankietach | Twillowa taśma wzmacniająca na karku | Ozdobny szew przy dekolcie | Unisex | Amerykańska (duża) rozmiarówka

Colour	Sizes	1	from 24	from 240
Coloured	XS - XL	210,75	179,88	168,60
Coloured	XXL	219,51	187,32	175,61
Oatmeal Heather/Salt-N-Pepper	XS - XL	225,86	192,68	180,64
Oatmeal Heather/Salt-N-Pepper	XXL	234,51	200,13	187,65







**NP380 | IND4000C Men's Heavyweight Hooded Pullover**

70% bawełna / 30% poliester (Heather Kolory: 52% bawełna / 48% poliester), (Camo Kolory: 75% bawełna / 25% poliester)

XS, S, M, L, XL, XXL, 3XL, 4XL

330 g/m<sup>2</sup>

Independent

XS, S, M, L, XL, XXL, 3XL, 4XL

BLACK	CHARCOAL HEATHER	GREY HEATHER	NAVY	WHITE
-------	------------------	--------------	------	-------

XS, S, M, L, XL, XXL, 3XL

ALPINE GREEN	ARMY	ARMY CAMO	BLACK CAMO	BLUE AQUA	BONE	CARDINAL
CHARCOAL (SOLID)	CHARCOAL HEATHER/BLACK	CHARCOAL HEATHER/CURRENT	CURRENT	DARK GREEN	FOREST CAMO	GOLD
GREY HEATHER/BLACK	GREY HEATHER/CURRENT	GREY HEATHER/SLATE BLUE	GUNMETAL HEATHER	LAVENDER	LIGHT PINK	LIGHT YELLOW
MAROON	MINT	PEACH	RED	ROYAL	SADDLE	SAFETY ORANGE
SAFETY YELLOW	SANDSTONE	SLATE BLUE	SNOW CAMO	TIGER CAMO		

100% przędza bawełniana 32 singles face yarn | Uwaga: Wersja kolorystyczna Heather nie jest wykonana ze 100% przędzy bawełnianej face yarn | Kaptur podszewką polarową | Podwójne szwy | Twillowa taśma wzmacniająca na karku | Mankiety i ściągacz u dołu bluzy wykończony dzianiną prążkowaną 1x1 | Nikłowe oczka

Colour	Sizes	1	from 24	from 240
Coloured	XS - XL	194,00	165,53	155,24
Coloured	XXL - 3XL	202,76	172,98	162,14
Coloured	4XL	220,38	187,98	176,26
Camo Colours	XS - XL	251,48	214,58	201,22
Camo Colours	XXL - 3XL	260,23	222,03	208,12





NEW

TEE JAYS

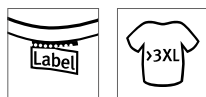

TJ5102 | 5102

**Power Hoodie**

70% bawełna / 30% poliester  
XS, S, M, L, XL, XXL, 3XL, 4XL, 5XL  
280 g/m<sup>2</sup>

Tee Jays

BLACK	DARK GREY (SOLID)	FOREST GREEN	NAVY
RED			

70% bawełna organiczna / 30% poliester | Wygodny kaptur i kieszeń z przodu | Metka Tear-Away | Dwukrotnie farbowana | Dodatek elastanu | Wewnątrz materiał szczotkowany | Możliwość prania w temp. do 60°C

Colour	Sizes	1	from 10	from 100
Coloured	XS - XXL	186,66	171,23	166,08
Coloured	3XL - 5XL	197,61	181,19	175,72



écologie.  
by A&D



EA041 | EA041

**Corcovado Organic Hoody**

100% bawełna (Heather Grey: 90% bawełna / 10% wiskoza)  
XS, S, M, L, XL, XXL  
270 g/m<sup>2</sup>

Ecologie

HEATHER GREY	JET BLACK	NAVY
--------------	-----------	------

100% bawełna organiczna | Polar od środka | Wykończenie peached surface | Wszywane rękawy | Skośnie wykończone mankiety Angled | Prążkowany kołnierz, ściągacze i dół kurtki | Taśma wzmacniająca na karku | Z przodu kangurkowa kieszeń | Kaptur bez troczków | Dopasowany fason | Tylko metka rozmiarowa

Colour	Sizes	1	from 30	from 300
Coloured	XS - XXL	138,82	114,84	109,59



NEW

BUILD YOUR BRAND BASIC



BYBB006 | BB006

**Basic Oversize Hoody**

80% bawełna / 20% poliester  
XS, S, M, L, XL, XXL, 3XL, 4XL, 5XL  
330 g/m<sup>2</sup>

Build Your Brand Basic

BLACK	BURGUNDY	CHARCOAL	HEATHER GREY
NAVY	OLIVE	WHITE	

Krój oversize | Mieszanka delikatnej bawełny | Kaptur można regulować za pomocą troczków ściągających z przyciętymi końcami | Kieszeń kangurkowa | Szerokie ściągacze na rękawach i u dołu bluzy | Tylko metka rozmiarowa

Colour	Sizes	1	from 20	from 200
Coloured	XS - XXL	145,83	130,83	123,17
Coloured	3XL - 5XL	164,22	147,25	138,60



NEW

BUILD YOUR BRAND BASIC

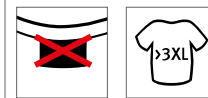

BYBB007 | BB007

**Ladies Basic Hoody**

50% bawełna / 50% poliester  
XS, S, M, L, XL, XXL, 3XL, 4XL, 5XL  
270 g/m<sup>2</sup>

Build Your Brand Basic

BLACK	BURGUNDY	CHARCOAL	HEATHER GREY
HIBISKUS PINK	NAVY	OCEAN BLUE	OLIVE
WHITE			

Mieszanka delikatnej bawełny | Prosty fason | Szerokie ściągacze na rękawach i u dołu bluzy | Kaptur można regulować za pomocą troczków ściągających | Kieszeń kangurkowa | Tylko metka rozmiarowa

Colour	Sizes	1	from 25	from 250
Coloured	XS - XL	97,00	87,04	81,89
Coloured	XXL - 5XL	112,98	101,27	95,36



Just Hoods®  
RWDs



**JH004** | JH004 **Electric Hoodie**

85% poliester / 15% bawełna

S, M, L, XL, XXL

280 g/m<sup>2</sup>

Just Hoods

- ELECTRIC GREEN
- ELECTRIC ORANGE
- ELECTRIC PINK
- ELECTRIC YELLOW

Bawełna ring spun | Certyfikat: Worldwide Responsible Accredited Production (WRAP) | Płaskie troczki | Kieszeń kangurkowa | Czesany polar od wewnątrz | Podwójne szwy | Ściągacze rękawów i dołu bluzy z dzianiny prążkowej | Jaskrawe, rzucające się w oczy kolory | Metka Tear out



Just Hoods®  
RWDs



**JH017** | JH017 **Surf Hoodie**

80% bawełna / 20% poliester

XS, S, M, L, XL, XXL, 3XL

280 g/m<sup>2</sup>

Just Hoods

- SURF BLUE
- SURF OCEAN
- SURF PINK
- SURF PURPLE
- SURF YELLOW

Podwójne szwy | Melanżowe kolory | Wygodny fason | Dwuwarstwowy kaptur | Kieszeń kangurkowa | Płaskie troczki | Ściągacze przy rękawach i u dołu bluzy z dzianiny prążkowej | Metka Tear-out | Certyfikacja WRAP

Colour	Sizes	1	from 24	from 240
Coloured	S- XXL	135,54	112,22	107,07

Colour	Sizes	1	from 24	from 240
Coloured	XS- 3XL	119,00	98,42	93,93



# mantis



**P142** | M142 **Women's Hoodie Dress**

80% bawełna / 20% poliester

S, M, L, XL

280 g/m<sup>2</sup>

Mantis

**BLACK**

Tkanina frotte z organicznej bawełny / rPET = PET z recyklingu (z plastikowych butelek itd) | Luźny, krój oversize | Przedłużony krój | Bardzo długie ściągacze z otworem na kciuk | Wydłużony tył | Bardzo długie sznurki | 3 częściowy kaptur bez podszewki | Szwy boczne z rozcięciem | Odrywana metka

Colour	Sizes	1	from 30	from 300
Black	S- XL	176,15	152,72	141,34



**BCWU03W** |WU03W **#Hoodie**

80% bawełna / 20% poliester (Heather Mid Grey, Heather Navy, Heather Asphalt, Heather Red, Heather Dark Green, Heather Royal Blue, Heather Purple: 60% bawełna / 40% poliester), (Heather Grey: 92% bawełna / 8% wiskoza)

**XS, S, M, L, XL, XXL, 3XL, 4XL, 5XL**  
280 g/m<sup>2</sup>

B&C

**XS, S, M, L, XL, XXL, 3XL, 4XL, 5XL**

ASPHALT	BLACK PURE	HEATHER GREY
NAVY BLUE	RED	ROYAL
WHITE		

**XS, S, M, L, XL, XXL, 3XL**

CANDY PINK	DESERT	ELEPHANT GREY
FOREST GREEN	GREY FOG	HAWAIIAN BLUE
HEATHER ASPHALT	HEATHER DARK GREEN	HEATHER MID GREY
HEATHER NAVY	HEATHER PURPLE	HEATHER RED
HEATHER ROYAL BLUE	KELLY GREEN	LAVENDER
LIGHT JADE	MELON ORANGE	MILLENNIAL KHAKI
NUDE	PALE PINK	PALE YELLOW
PINK FIZZ	PURE ORANGE	PURE SKY
RADIANT PURPLE	SAGE	SOLAR YELLOW
WINE		

Unisex | Tkanina French Terry | Długie rękawy | Kaptur | Prosty fason | Wstępnie prana bawełna ring spun | Szwy boczne | Brak metki | Półksiężycowy karczek single jersey | Nieczesana tkanina | Wytrzymała tkanina | Miękki w dotyku | Gładka powierzchnia | Miękka, satynowa metka w szwie bocznym

Colour	Sizes	1	from 20	from 200
Coloured	XS - 3XL	100,17	89,23	82,66
Coloured	4XL - 5XL	125,35	111,56	103,35



**BCWW04W** |WVW04W **#Hoodie Sweat /Women**

80% bawełna / 20% poliester (Heather Mid Grey, Heather Navy, Heather Asphalt, Heather Red, Heather Dark Green, Heather Royal Blue, Heather Purple: 60% bawełna / 40% poliester), (Heather Grey: 92% bawełna / 8% wiskoza)

**XS, S, M, L, XL, XXL, 3XL**  
280 g/m<sup>2</sup>

B&C

**XS, S, M, L, XL, XXL, 3XL**

ASPHALT	BLACK PURE	HEATHER GREY
NAVY BLUE	RED	ROYAL
WHITE		

**XS, S, M, L, XL, XXL**

CANDY PINK	DESERT	ELEPHANT GREY
FOREST GREEN	GREY FOG	HAWAIIAN BLUE
HEATHER ASPHALT	HEATHER DARK GREEN	HEATHER MID GREY
HEATHER NAVY	HEATHER PURPLE	HEATHER RED
HEATHER ROYAL BLUE	KELLY GREEN	LAVENDER
LIGHT JADE	MELON ORANGE	MILLENNIAL KHAKI
NUDE	PALE PINK	PALE YELLOW
PINK FIZZ	PURE ORANGE	PURE SKY
RADIANT PURPLE	SAGE	SOLAR YELLOW
WINE		

Tkanina French Terry | Długie rękawy | Kaptur | Prosty fason | Wstępnie prana bawełna ring spun | Szwy boczne | Brak metki | Półksiężycowy karczek single jersey | Nieczesana tkanina | Wytrzymała tkanina | Miękki w dotyku | Gładka powierzchnia | Miękka, satynowa metka w szwie bocznym

Colour	Sizes	1	from 20	from 200
Coloured	XS - XXL	100,17	89,23	82,66
Coloured	3XL	125,35	111,56	103,35







**JH003** | JH003 **Varsity Hoodie**

80% bawełna / 20% poliester (Charcoal (Heather): 52% bawełna / 48% poliester), (Heather Grey: 75% bawełna / 25% poliester)

XS, S, M, L, XL, XXL, 3XL, 4XL, 5XL

280 g/m<sup>2</sup>

Just Hoods

XS, S, M, L, XL, XXL, 3XL, 4XL, 5XL

HEATHER GREY/FRENCH NAVY | JET BLACK/FIRE RED | JET BLACK/HEATHER GREY | NEW FRENCH NAVY/HEATHER GREY

XS, S, M, L, XL, XXL

BABY PINK/ARCTIC WHITE | BURGUNDY/GOLD | CHARCOAL (HEATHER)/JET BLACK | CHARCOAL (HEATHER)/ORANGE CRUSH | DESERT SAND/VANILLA MILKSHAK | FIRE RED/ARCTIC WHITE | FIRE RED/JET BLACK  
 HAWAIIAN BLUE/OXFORD NAVY | HEATHER GREY/FIRE RED | HOT PINK/FRENCH NAVY | HOT PINK/HEATHER GREY | JET BLACK/HOT PINK | JET BLACK/KELLY GREEN | JET BLACK/ORANGE CRUSH  
 JET BLACK/PURPLE | JET BLACK/SAPPHIRE BLUE | KELLY GREEN/ARCTIC WHITE | NEW FRENCH NAVY/SKY BLUE | OXFORD NAVY/HAWAIIAN BLUE | OXFORD NAVY/SUN YELLOW | PURPLE/SUN YELLOW  
 ROYAL BLUE/ARCTIC WHITE | ROYAL BLUE/SUN YELLOW | SAPPHIRE BLUE/HEATHER GREY | SAPPHIRE BLUE/ORANGE CRUSH

XS, S, M, L, XL, XXL, 3XL

BURGUNDY/CHARCOAL (HEATHER) | JET BLACK/GOLD | NEW FRENCH NAVY/FIRE RED

S, M, L, XL, XXL

ARCTIC WHITE/FRENCH NAVY | ARCTIC WHITE/HOT PINK | BOTTLE GREEN/FIRE RED | BURGUNDY/OXFORD NAVY | CANDYFLOSS PINK/HOT PINK | CHARCOAL (HEATHER)/BURGUNDY | CHARCOAL (HEATHER)/HEATHER GREY  
 FOREST GREEN/GOLD | HEATHER GREY/JET BLACK | HEATHER GREY/SAPPHIRE BLUE | HOT CHOCOLATE/VANILLA MILKSHAKE | JET BLACK/ARCTIC WHITE | JET BLACK/SUN YELLOW | KELLY GREEN/SUN YELLOW  
 LIME GREEN/MAGENTA MAGIC | OXFORD NAVY/CANDYFLOSS PINK | PURPLE/HEATHER GREY | SAPPHIRE BLUE/LIME GREEN | SKY BLUE/ARCTIC WHITE | SUN YELLOW/FIRE RED

Podwójne szwy | Dwuwarstwowy kaptur z kontrastową lamówką | Czesany polar od wewnątrz | Kontrastowe, płaskie troczki | Kieszeń kangurkowa | Certyfikat: Worldwide Responsible Accredited Production (WRAP) | Ściągacze rękawów i dołu bluzy z dzianiny prążkowanej | Odrywana metka

Colour	Sizes	1	from 24	from 240
Coloured	XS - XXL	128,97	106,74	101,82
Coloured	3XL - 5XL	142,11	117,69	112,22



**HRM900** | 900 **Unisex Sweat Hoody**

80% bawełna / 20% poliester (Grey Melange: 90% bawełna / 10% wiskoza)  
**XS, S, M, L, XL, XXL, 3XL, 4XL, 5XL**  
 320 g/m<sup>2</sup>

HRM

BLACK	DARK GREY	DENIM	GREY MELANGE
NAVY	OFFWHITE	RASPBERRY	RED
ROYAL BLUE			

Miękka tkanina z mieszanki włókien 80% bawełny i 20% poliestru | Fason slim fit | Szczotkowane wnętrze | Kaptur z kontrastową podszewką | Płaskie, haftowane troczki | Metalowe oczka HRM na troczki | Elastyczne ściągacze na rękawach, kieszeniach i u dołu bluzy | Bez metki | Tkana metka Fair4All na lewym szwie | Posiada certyfikat BSCI

Colour	Sizes	1	from 20 (XXL from 18)	from 200 (XXL from 180)
Coloured	XS - XL	177,69	168,82	159,95
Coloured	XXL	177,69	168,82	159,95
Coloured	3XL - 5XL	204,29	194,11	183,93

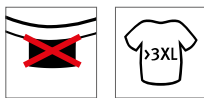
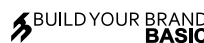

**BYBB005** | BB005 **Basic Raglan Hoody**

50% bawełna / 50% poliester  
**XS, S, M, L, XL, XXL, 3XL, 4XL, 5XL**  
 270 g/m<sup>2</sup>

Build Your Brand Basic

BLACK/RED	CHARCOAL/BLACK	HEATHER GREY/BLACK
NAVY/BURGUNDY	WHITE/BLACK	

Raglanowe rękawy w kontrastowym kolorze | Regulowany kaptur | Obszerna kieszeń kangurkowa | Ściągacze dolne z dzianiny prążkowanej | Tylko metka rozmiarowa

Colour	Sizes	1	from 25	from 250
Coloured	XS - XXL	145,83	130,83	123,17
Coloured	3XL - 5XL	164,22	147,25	138,60



**TJ5432** | 5432 **Two-Tone Hooded Sweatshirt**

70% bawełna / 30% poliester  
**S, M, L, XL, XXL, 3XL**  
 310 - 320 g/m<sup>2</sup>

Tee Jays

HEATHER GREY/DARK GREY (SOLID)	HEATHER GREY/NAVY
--------------------------------	-------------------

Wysokiej jakości prążkowanie z dodatkiem elastanu | Duża kieszeń z przodu | Wewnątrz materiał szczotkowany | Podwójne szwy

Colour	Sizes	1	from 10	from 100
Coloured	S - XXL	226,08	206,04	199,91
Coloured	3XL	237,02	216,00	209,54



**BU8127** | 8127 **Striped Sleeve Raglan Jersey Sweat**

65% bawełna / 35% poliester  
**S, M, L, XL, XXL, 3XL**  
 168 g/m<sup>2</sup>

Burnside

STRIATED BLACK/BLACK	STRIATED RED/STRIATED BLACK	STRIATED ROYAL/STRIATED BLACK
----------------------	-----------------------------	-------------------------------

Tułów z tkaniny Jersey | Raglanowe rękawy w paski | Kieszeń kangurkowa | Rękawy i dół bluzy bez ściągaczy | Tkana bluza z kapturem

Colour	Sizes	1	from 12	from 120
Coloured	S - XL	85,39	72,91	68,32
Coloured	XXL - 3XL	93,93	80,14	75,21





SOL'S  
the fair spirit



L02998 | 02998

**Unisex Seattle Sweat**

Zewnątrz: 100% bawełna, wewnątrz: 80% bawełna / 20% poliester (Grey/Navvy, Grey/Burgundy: 75% bawełna / 20% poliester / 5% wiskoza), (Charcoal Melange/Black: 60% bawełna / 40% poliester)

**XS, S, M, L, XL, XXL, 3XL**

280 g/m<sup>2</sup>

SOL'S

CHARCOAL GREY MELANGE/BLACK	GREY MELANGE/BURGUNDY	GREY MELANGE/FRENCH NAVY
RED/FRENCH NAVY	WHITE/FRENCH NAVY	

Low Shrinkage Fabric Fleece 280; 80% bawełna ring-spun / 20% poliester. Podszewka: 100% czesana bawełna | Dwukolorowa | Raglanowe rękawy | Przednia kieszeń kangurkowa | Prążkowane ściągacze rękawów i dołu | Kaptur z podszewką i troczkami | Taśma wzmacniająca na karku | Brak metki

Colour	Sizes	1	from 25	from 250
Coloured	XS - XXL	169,26	143,42	134,11
Coloured	3XL	186,23	157,87	147,58



JustHoods  
AWD



JH018 | JH018

**Nautical Stripe Hoodie**

Navy Stripe: 80% bawełna / 20% poliester, Heather Grey Stripe: 90% bawełna / 10% wiskoza

**XS, S, M, L, XL, XXL**

280 g/m<sup>2</sup>

Just Hoods

HEATHER GREY STRIPE	NAVY STRIPE
---------------------	-------------

Wzór w paski | Tkanina French Terry | Wygodny fason | Kieszeń kangurkowa | Dwuwarstwowy kaptur | Okrągłe troczki | Ściągacze przy rękawach i u dołu bluzy z dzianiny prążkowanej | Miękką bawełna idealna do znakowania | Metka Tear-out

Colour	Sizes	1	from 24	from 240
Coloured	XS - XXL	171,88	142,21	135,65



JustHoods  
AWD



JH103 | JH103

**Game Day Hoodie**

70% bawełna / 30% poliester (Heather Grey: 65% bawełna / 35% poliester)

**XS, S, M, L, XL, XXL, 3XL**

330 g/m<sup>2</sup>

Just Hoods

DEEP BLACK/HEATHER GREY	HEATHER GREY/DEEP BLACK	NEW FRENCH NAVY/HEATHER GREY
-------------------------	-------------------------	------------------------------

Bawełna ring spun | Gruba bluza z kapturem | Paski na rękawach | Prosty fason | Dwuwarstwowy kaptur z podszewką single jersey | Podwójne szwy | Wszywane rękawy | Kieszeń kangurkowa | Prążkowane ściągacze rękawów i dołu | Czesany polar od wewnątrz | Miękką bawełna idealna do znakowania | Metka Tear-out

Colour	Sizes	1	from 24	from 240
Coloured	XS - XXL	158,53	131,27	125,14
Coloured	3XL	171,88	142,21	135,65



BURNSIDE



BU8603 | 8603

**Printed Striped Marl Pullover**

55% bawełna / 45% poliester

**S, M, L, XL, XXL, 3XL**

280 g/m<sup>2</sup>

Burnside

BLACK - CHARCOAL (STRIPED)	LT. BLUE - BLACK (STRIPED)	RED - BLACK (STRIPED)
----------------------------	----------------------------	-----------------------

Ozdobny szew V przy dekolcie | Troczki kaptura oraz prążkowane ściągacze rękawów i dołu bluzy, w czarnym kolorze | Kieszeń kangurkowa | Kieszeń na telefon zapinana na zamek

Colour	Sizes	1	from 12	from 120
Coloured	S - XL	194,00	165,53	155,24
Coloured	XXL - 3XL	213,49	182,17	170,79



# BLUZY ROZPINANE

4





JustHoods  
AWDiS



**JH051** | JH051 **Urban Varsity Zoodie**

70% bawełna / 30% poliester (Charcoal (Heather): 52% bawełna / 48% poliester), (Heather Grey: 65% bawełna / 35% poliester)

**S, M, L, XL, XXL**

330 g/m<sup>2</sup>

Just Hoods

CHARCOAL (HEATHER)/JET BLACK	HEATHER GREY/JET BLACK	JET BLACK/ARCTIC WHITE
JET BLACK/FIRE RED	OXFORD NAVY/HEATHER GREY	

Kontrastowe rękawy | Działinowe mankiety rękawów i dół bluzy z ozdobnymi paskami | Metalowy zamek błyskawiczny YKK, z patką ochraniającą podbródek | Naszywane kieszenie | Kremowe, płaskie troczki | Czesany polar od wewnątrz | Miękką bawełna idealna do znakowania | Certyfikat: Worldwide Responsible Accredited Production (WRAP) | Odrywana metka

Colour	Sizes	1	from 24	from 240
Coloured	S- XXL	188,52	156,01	148,78



JustHoods  
AWDiS



**JH043F** | JH043F **Women's Varsity Jacket**

70% bawełna / 30% poliester (Heather Grey: 65% bawełna / 35% poliester)

**XS, S, M, L, XL**

330 g/m<sup>2</sup>

Just Hoods

BABY PINK/WHITE	BURGUNDY/HEATHER GREY	HOT PINK/HEATHER GREY
JET BLACK/HEATHER GREY	JET BLACK/SUN YELLOW	JET BLACK/WHITE

Kontrastowe rękawy | Dziewięcący, dopasowany fason | Stójka, ściągacze rękawów i dołu bluzy z dzianiny w paski | Zatrzaski | Zapinana na zatrzaski w kontrastowym kolorze | Wszywane kieszenie | Czesany polar od wewnątrz | Taśma wzmacniająca na karku | Uchwyt do zawieszania na karku | Odrywana metka | Miękką bawełna idealna do znakowania | Certyfikat: Worldwide Responsible Accredited Production (WRAP)

Colour	Sizes	1	from 24	from 240
Coloured	XS- XL	155,46	128,64	122,73



**BEST SELLER**

JustHoods  
AWDiS



**JH043** | JH043 **Varsity Jacket**

70% bawełna / 30% poliester (Charcoal (Heather): 52% bawełna / 48% poliester), (Heather Grey: 65% bawełna / 35% poliester)

**XS, S, M, L, XL, XXL, 3XL**

330 g/m<sup>2</sup>

Just Hoods

**XS, S, M, L, XL, XXL, 3XL**

BURGUNDY/HEATHER GREY	FIRE RED/WHITE
JET BLACK/FIRE RED	JET BLACK/SUN YELLOW
JET BLACK/WHITE	OXFORD NAVY/WHITE

**XS, S, M, L, XL, XXL**

CHARCOAL (HEATHER)/HEATHER GREY	HEATHER GREY/WHITE
HOT PINK/WHITE	JET BLACK/CHARCOAL (HEATHER)
JET BLACK/HEATHER GREY	JET BLACK/HOT PINK
JET BLACK/ORANGE CRUSH	KELLY GREEN/WHITE
OXFORD NAVY/BURGUNDY	OXFORD NAVY/HEATHER GREY
PURPLE/HEATHER GREY	PURPLE/WHITE
ROYAL BLUE/WHITE	SAPPHIRE BLUE/HEATHER GREY

Kontrastowe rękawy | Stójka, ściągacze rękawów i dołu bluzy z dzianiny w paski | Zapinanie na zatrzaski | Zapinana na zatrzaski w kontrastowym kolorze | Wszywane kieszenie | Czesany polar od wewnątrz | Taśma wzmacniająca na karku | Uchwyt do zawieszania na karku | Metka Tear out

Colour	Sizes	1	from 24	from 240
Coloured	XS- XXL	155,46	128,64	122,73
Coloured	3XL	168,60	139,59	133,13





NEW

BUILD YOUR BRAND BASIC



**BYBB004** | BB004 **Basic College Jacket**

80% bawełna / 20% poliester  
XS, S, M, L, XL, XXL, 3XL, 4XL, 5XL  
330 g/m<sup>2</sup>

Build Your Brand Basic

BLACK/HEATHER GREY	BLACK/WHITE	HEATHER GREY/WHITE
NAVY/WHITE	RED/WHITE	

Krój szkolny | Prążkowana stójka | Prosty fason | Prążkowane mankiety przy rękawach i u dołu bluzy | Zapinana metalowymi zatrzaskami | Wszywane kieszenie | Tylko metka rozmiarowa

Colour	Sizes	1	from 20	from 200
Coloured	XS - XXL	145,83	130,83	123,17
Coloured	3XL - 5XL	164,22	147,25	138,60



SF MEN



**SFM511** | SF511 **Unisex Bomber Zip-Through Sweat**

70% bawełna / 30% poliester  
XS, S, M, L, XL, XXL  
330 g/m<sup>2</sup>

SF Men

BLACK	NAVY
-------	------

Odrwana metka SF (Skinnifit) | Prążkowany kołnier, mankiety i pas | Z przodu zamek błyskawiczny YKK | Z przodu kieszenie wykończone lamówką | Taśma wzmacniająca na karku

Colour	Sizes	1	from 24	from 240
Coloured	XS - XXL	176,04	144,73	139,04



miners mate



**MY710** | MY710 **my mate - Men's Zip Hoody**

80% bawełna / 20% poliester (Heather Kolory: 60% bawełna / 40% poliester), (Heather Grey: 85% bawełna / 15% wiskoza)  
S, M, L, XL, XXL, 3XL  
300 g/m<sup>2</sup>

Miners mate

BLACK/HEATHER BLACK	BURGUNDY/HEATHER BURGUNDY	GREY SOLID/HEATHER GREY
HEATHER GREY/GREY SOLID	NAVY/HEATHER NAVY	OLIVE/HEATHER OLIVE

Bawełna ring-spun | Dopasowany fason | 3-panelowy, dwuwarstwowy kaptur | Płaskie troczki w tym samym kolorze | Metalowy zamek błyskawiczny | Dwie kieszenie z boku na zamek | Prążkowanie 2x1 | Taśma wzmacniająca na karku | Raglanowe rękawy | Szwy boczne | Neutralna metka rozmiarowa na karku | Możliwa do usunięcia metka miners mate | Dekatyzowana | Enzymowana i silikonowana

Colour	Sizes	1	from 20 (L from 18, XXL from 16)	from 200 (L from 180, XXL from 160)
Coloured	S - M	262,97	234,29	218,41
Coloured	L - XL	262,97	234,29	218,41
Coloured	XXL - 3XL	262,97	234,29	218,41



miners mate



**MY720** | MY720 **my mate - Ladies' Zip Hoody**

80% bawełna / 20% poliester (Heather Kolory: 60% bawełna / 40% poliester), (Heather Grey: 85% bawełna / 15% wiskoza)  
XS, S, M, L, XL, XXL  
300 g/m<sup>2</sup>

Miners mate

BLACK/HEATHER BLACK	BURGUNDY/HEATHER BURGUNDY	GREY SOLID/HEATHER GREY
HEATHER GREY/GREY SOLID	NAVY/HEATHER NAVY	OLIVE/HEATHER OLIVE

Bawełna ring-spun | Dopasowany fason | 3-panelowy, dwuwarstwowy kaptur | Płaskie troczki w tym samym kolorze | Metalowy zamek błyskawiczny | Dwie kieszenie z boku na zamek | Prążkowanie 2x1 | Taśma wzmacniająca na karku | Raglanowe rękawy | Szwy boczne | Neutralna metka rozmiarowa na karku | Możliwa do usunięcia metka miners mate | Dekatyzowana | Enzymowana i silikonowana

Colour	Sizes	1	from 20 (L from 18, XXL from 16)	from 200 (L from 180, XXL from 160)
Coloured	XS - M	262,97	234,29	218,41
Coloured	L - XL	262,97	234,29	218,41
Coloured	XXL	262,97	234,29	218,41





BELLA+CANVAS



**CV3909** | 3909 **Unisex Triblend Full Zip Hoodie**

50% poliester / 37,5% bawełna / 12,5% wiskoza  
XS, S, M, L, XL, XXL  
280 g/m<sup>2</sup>

Canvas

- BLUE TRIBLEND (HEATHER)
- CARDINAL TRIBLEND (HEATHER)
- GREY TRIBLEND (HEATHER)
- NAVY TRIBLEND (HEATHER)
- SOLID BLACK TRIBLEND

Bawełna czesana typu ring-spun | Kieszeń kangurkowa | Zamek błyskawiczny oraz troczki w kontrastowym kolorze | Ściągacze rękawów i dołu bluzki z dzianiny prążkowanej | Szwy boczne | Lekko dopasowana | Unisex

Colour	Sizes	1	from 12	from 120
Coloured	XS- XL	220,93	191,48	184,15
Coloured	XXL	246,22	213,38	205,17



écologie.  
byAWDio



**EA051** | EA051 **Okavango Regen Zoody**

70% bawełna / 30% poliester  
XS, S, M, L, XL, XXL  
330 g/m<sup>2</sup>

Écologie

- BLACK/CHARCOAL
- HEATHER GREY/NAVY
- NAVY/CHARCOAL

70% bawełny pozostałej z procesu produkcyjnego / 30% poliester pochodzący z recyklingu | Rękawy wszywane | Wykończenie peached surface | Wewnątrz materiał szczotkowany | Metalowy zamek błyskawiczny na całej długości | Prążkowane ściągacze rękawów i dołu bluzy w kontrastowym kolorze | Kaptur z troczkami | Ściągacze przy rękawach i u dołu bluzy z dzianiny prążkowanej | Z przodu kangurkowa kieszeń | Dopasowany fason | Tylko metka rozmiarowa

Colour	Sizes	1	from 20	from 200
Coloured	XS - XXL	198,38	164,11	156,56



INDEPENDENT  
TRADING COMPANY



NEW  
COLOUR

**NP354** | PRM90HTZ **Unisex Midweight French Terry Zip Hood**

70% bawełna / 30% poliester (Charcoal Heather, Black)  
55% bawełna / 45% poliester  
XS, S, M, L, XL, XXL  
250 g/m<sup>2</sup>

Independent

- BLACK
- BURGUNDY HEATHER
- BURNT ORANGE HEATHER
- CHARCOAL HEATHER
- GOLDEN WHEAT HEATHER
- NAVY HEATHER
- OATMEAL HEATHER
- OATMEAL HEATHER/SALT-N-PEPPER
- OLIVE HEATHER
- SALT-N-PEPPER
- SKY HEATHER

Dekatyzowana tkanina French Terry | Przędza wierzchnia: włókno 32 | Kaptur bez podszewki | Podwójne szwy | Mankiety i ściągacz u dołu bluzy wykończony dzianiną prążkowaną 1x1 | Toczki zakończone skuwkami w kolorze antycznego metalu | Odsłonięty zamek błyskawiczny w kolorze antycznego metalu | Kieszeń na telefon i oczko na kabel słuchawkowy, w kieszeni przedniej | Otwory na kciuki w mankietach | Taśma wzmacniająca na karku, o splecie skośnym | Unisex | Amerykańska (duża) rozmiarówka

Colour	Sizes	1	from 24	from 240
Coloured	XS - XL	221,37	188,85	177,14
Coloured	XXL	230,24	196,52	184,25
Oatmeal Heather/Salt-N-Pepper	XS - XL	240,86	205,49	192,68
Oatmeal Heather/Salt-N-Pepper	XXL	249,61	212,94	199,69

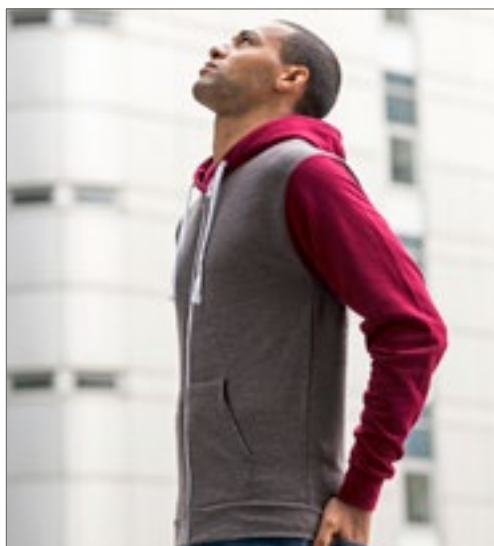

**Just Hoods**  
RWDs



**JH059** | JH059 **Retro Zoodie**

80% bawełna / 20% poliester (Charcoal (Heather): 52% bawełna / 48% poliester)  
**XS, S, M, L, XL, XXL**  
280 g/m<sup>2</sup>

Just Hoods

CHARCOAL GREY (HEATHER)/BURGUNDY | CHARCOAL GREY (HEATHER)/JET BLACK | CHARCOAL GREY (HEATHER)/OXFORD NAVY

Rozpinana bluza z kapturem i zamkiem błyskawicznymYYK | Fason slim fit | Kontrastowe rękawy i kaptur | Podwójne szwy | Dwuwarstwowy kaptur | Troczki w kontrastowym, białym kolorze | Kieszka kangurkowa | Ściągacze rękawów i dołu bluzy z dzianiny prążkowanej | Czesany polar od wewnątrz | Odrywana metka

Colour	Sizes	1	from 24	from 240
Coloured	XS - XXL	145,39	120,32	114,84

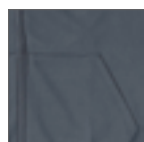

**R**  
russell



**Z284M** | R-284M **Men's HD Zipped Hood Sweat**

65% poliester / 35% bawełna  
**XS, S, M, L, XL, XXL, 3XL**  
255 g/m<sup>2</sup> (White: 250 g/m<sup>2</sup>)

Russell

BLACK	BLUE MARL	BRIGHT NAVY MARL
CONVOY GREY (SOLID)	FRENCH NAVY	GREY MARL
MAROON MARL	PINK MARL	RED MARL
SILVER MARL	WHITE	

Krój slim fit | Kontrastowa taśma wzmacniająca na karku | Kryte szwy w talii i przy mankietach | Odklejana metka na karku | Kaptur z podszewką, regulowany troczkiem w tuneliku, kryty szew | Płaski troczek z metalowymi końcówkami, w dopasowanym kolorze | Zamek błyskawiczny na całej długości | Ukryta kieszka na telefon | Kieszka kangurkowa | French Terry ( materiał chropowaty)

Colour	Sizes	1	from 24	from 240
Coloured	XS - XXL	204,51	178,56	169,69
Coloured	3XL	214,80	187,54	178,12



**BEST SELLER**

**FRUIT OF THE LOOM**



**NEW**  
**COLOUR**



**F401N** | 62-062-0 **Classic Hooded Sweat Jacket**

80% bawełna / 20% poliester (Dark Heather Grey: 60% bawełna / 40% poliester)  
**S, M, L, XL, XXL, 3XL, 4XL, 5XL**  
280 g/m<sup>2</sup> (White, Heather Grey: 260 g/m<sup>2</sup>)

Fruit of the Loom

**S, M, L, XL, XXL, 3XL, 4XL, 5XL**

BLACK | HEATHER GREY

**S, M, L, XL, XXL**

AZURE BLUE	BURGUNDY	CLASSIC OLIVE	DARK HEATHER GREY
LIGHT GRAPHITE (SOLID)	RED	ROYAL BLUE	WHITE

**S, M, L, XL, XXL, 3XL**

DEEP NAVY

Kryty zamek metalowy dla większej powierzchni znakowania | Dwuwarstwowy kaptur z troczkami w tym samym kolorze | Taśma wzmacniająca na karku single jersey | Dwie naszywane kieszenie | Dół bluzy i ściągacze rękawów wykończone dzianiną prążkowaną z dodatkiem Lycry®

Colour	Sizes	1	from 24	from 240
White	S - XXL	141,78	125,68	115,61
Coloured	S - XXL	147,47	130,72	120,21
Coloured	3XL - 5XL	177,80	157,54	144,84







**TEE JAYS**



**TJ5435N** | 5435 **Fashion Full Zip Hood**

70% bawełna / 30% poliester  
S, M, L, XL, XXL, 3XL  
310 g/m<sup>2</sup>

Tee Jays

BLACK	DARK GREY (SOLID)	DARK OLIVE	FLINT STONE
HEATHER GREY	NAVY		

Podwójne szwy | Wewnątrz materiał szcztokowany | Długa bawełna egipska | Dodatek elastanu | Dwuwarstwowy kaptur | Trzynitkowy splot - gładka powierzchnia | Idealna do nadruku | Dwukrotnie farbowana | Bawełna ring-spun



**TEE JAYS**



**TJ5436N** | 5436 **Womens Fashion Full Zip Hood**

70% bawełna / 30% poliester  
S, M, L, XL, XXL  
310 g/m<sup>2</sup>

Tee Jays

BLACK	DARK GREY (SOLID)	DARK OLIVE	FLINT STONE
HEATHER GREY	NAVY		

Podwójne szwy | Długa bawełna egipska | Wewnątrz materiał szcztokowany | Dwukrotnie farbowana | Trzynitkowy splot - gładka powierzchnia | Dwuwarstwowy kaptur | Dodatek elastanu | Bawełna ring-spun

Colour	Sizes	1	from 10	from 100
Coloured	S - XXL	274,36	250,05	242,50
Coloured	3XL	285,30	260,02	252,24

Colour	Sizes	1	from 10	from 100
Coloured	S - XXL	274,36	250,05	242,50



**B&C**  
COLLECTION



**BCWU03K** | WU03K **KING Zipped Hood Jacket**

80% bawełna / 20% poliester (Heather Grey: 75% bawełna / 21% poliester / 4% wiskoza), (Heather Mid Grey: 60% bawełna / 40% poliester)  
XS, S, M, L, XL, XXL, 3XL, 4XL  
280 g/m<sup>2</sup>

B&C

XS, S, M, L, XL, XXL, 3XL, 4XL

ASPHALT	BLACK PURE	HEATHER GREY	NAVY BLUE
RED	ROYAL	WHITE	

XS, S, M, L, XL, XXL, 3XL

DARK CHERRY	HEATHER MID GREY	KHAKI
-------------	------------------	-------

Unisex | Wewnątrz polar czesany | Długie rękawy | Prosty fason | Wstępnie prana, czesana bawełna ring-spun | Szwy boczne | Podszewka single jersey w kapturze | Płaskie troczki z metalowymi końcówkami | Wytrzymała taśma wzmacniająca na karku | Kryty, metalowy zamek | Półksiężycowy karczek single jersey | 100% Miękka bawełna z wykończeniem peached feel (technologia B&C PST) | Gładka, miękka powierzchnia | Miękka, satynowa metka

Colour	Sizes	1	from 20	from 200
Coloured	XS - 3XL	179,00	159,62	147,80
Coloured	4XL	223,45	199,58	184,80



**B&C**  
COLLECTION



**BCWW03Q** | WW03Q **QUEEN Zipped Hood Jacket /Women**

80% bawełna / 20% poliester (Heather Grey: 75% bawełna / 21% poliester / 4% wiskoza), (Heather Mid Grey: 60% bawełna / 40% poliester)  
XS, S, M, L, XL, XXL, 3XL  
280 g/m<sup>2</sup>

B&C

XS, S, M, L, XL, XXL, 3XL

ASPHALT	BLACK PURE	HEATHER GREY	NAVY BLUE
RED	ROYAL	WHITE	

XS, S, M, L, XL, XXL

DARK CHERRY	HEATHER MID GREY	KHAKI
-------------	------------------	-------

Wewnątrz polar czesany | Długie rękawy | Prosty fason | Wstępnie prana, czesana bawełna ring-spun | Szwy boczne | Podszewka single jersey w kapturze | Płaskie troczki z metalowymi końcówkami | Wytrzymała taśma wzmacniająca na karku | Kryty, metalowy zamek | Półksiężycowy karczek single jersey | 100% miękka bawełna z wykończeniem peached feel (technologia B&C PST) | Gładka, miękka powierzchnia | Miękka, satynowa metka

Colour	Sizes	1	from 20	from 200
Coloured	XS - XXL	179,00	159,62	147,80
Coloured	3XL	223,45	199,58	184,80



SPODNIÉ

5



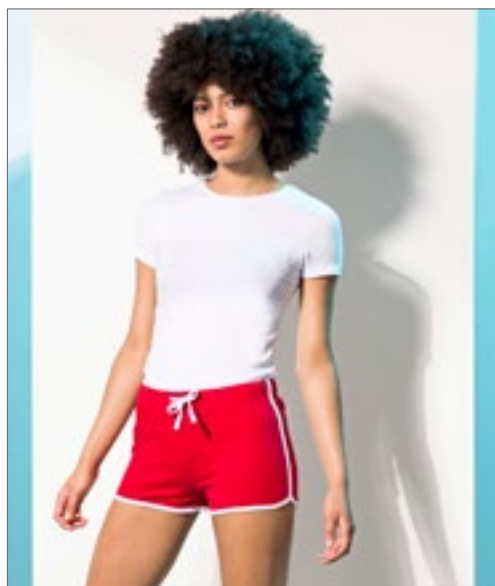

NEW  
COLOUR

**SF69** | SK069 **Women's Retro Shorts**

100% bawełna (Heather Grey: 85% bawełna / 15% wiskoza)

XS, S, M, L, XL, XXL

220 g/m<sup>2</sup>

SF Women

BLACK/BLACK	BLACK/WHITE	BRIGHT PINK/WHITE
BURGUNDY/WHITE	HEATHER GREY/BLACK	NAVY/WHITE
RED/WHITE	RED/YELLOW	

Single jersey | Szorty w stylu retro z kontrastową lamówką i troczkiem | Elastyczny pas | Odrywana metka Skinnifit

Colour	Sizes	1	from 72	from 720
Coloured	XS - XXL	57,15	46,97	45,11



**SFM69** | SF069 **Men's Retro Shorts**

100% bawełna

S, M, L, XL

250 g/m<sup>2</sup>

SF Men

BLACK/WHITE	NAVY/WHITE
-------------	------------

Tkanina French Terry | Styl Retro | Kontrastowa lamówka i troczek w pasie | 2 kieszenie z boku | Odrywana metka – możliwość łatwej zmiany marki

Colour	Sizes	1	from 36	from 360
Coloured	S - XL	105,65	86,82	83,42

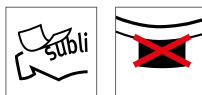
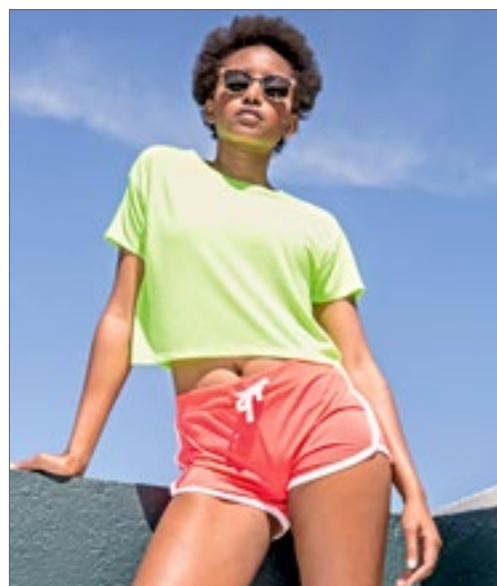

**L01697** | 01697 **Janeiro Short**

100% poliester

XS/S (0), M/L (1), XL/XXL (2)

130 g/m<sup>2</sup>

SOL'S

BLACK/WHITE	CARIBBEAN BLUE/WHITE	NEON CORAL/WHITE
NEON GREEN/WHITE	NEON YELLOW/WHITE	WHITE/BLACK

Elastyczny pas z troczkiem w kontrastowym kolorze | Kontrastowe skośne przeszycia | Odpowiedni do zdobienia metodą sublimacji

Colour	Sizes	1	from 50	from 500
White/Black	XS/S - XL/XXL	43,03	36,46	34,16
Coloured	XS/S - XL/XXL	47,08	39,85	37,33

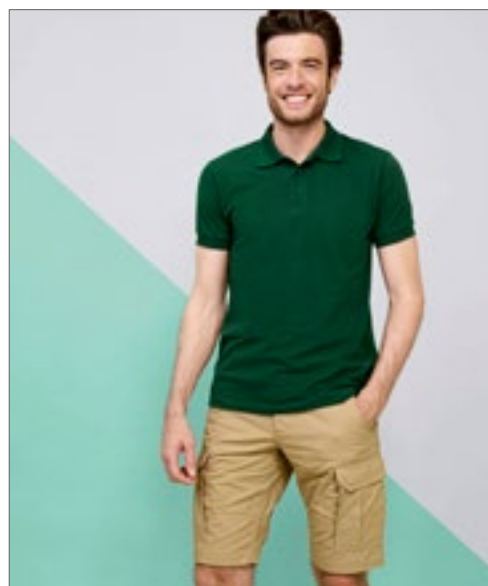

**L01660** | 01660 **Jackson Bermuda**

100% bawełna

38, 40, 42, 44, 46, 48, 50, 52

245 g/m<sup>2</sup>

SOL'S

BLACK	CHESTNUT	FRENCH NAVY	UMBER
-------	----------	-------------	-------

Styl niezobowiązujący | Rozporek na suwak, z guzikami | Szlufki | 2 przednie kieszenie typu włoskiego | 2 boczne kieszenie z fałdą i patką zapinaną na guzik | 2 cięte kieszenie z patką, z tyłu

Colour	Sizes	1	from 20	from 200
Coloured	38 - 46	183,05	155,13	145,06
Coloured	48 - 52	210,53	178,34	166,74



**F495** | 64-036-0 **Lightweight Shorts**

80% bawełna / 20% poliester  
S, M, L, XL, XXL  
240 g/m<sup>2</sup>

Fruit of the Loom

BLACK DEEP NAVY HEATHER GREY

Lekki nieczesany polar | Elastyczny pas z troczkiem | Kieszonki z boku

Colour	Sizes	1	from 24	from 240
Coloured	S - XXL	58,79	52,11	47,95



**L233** | 01175 **Men's Short June**

80% bawełna / 20% poliester  
S, M, L, XL, XXL, 3XL  
240 g/m<sup>2</sup>

SOL'S

BLACK FRENCH NAVY GREY MELANGE HEATHER GREY ROYAL BLUE WHITE

Elastyczny pas | 2 kieszenie boczne

Colour	Sizes	1	from 30	from 300
White	S - 3XL	102,04	86,38	80,80
Coloured	S - 3XL	106,20	89,99	84,08



**BCTM202** | TM202 **Shorts Move**

100% bawełna (Sport Grey: 85% bawełna / 15% wiskoza)  
M, L, XL, XXL  
185 g/m<sup>2</sup>

B&C

BLACK DARK GREY (SOLID) NAVY SPORT GREY (HEATHER)

100% bawełna dekatyzowana ring-spun | Długość do kolan | Elastyczny pas | 2 kieszenie boczne | Podwójne szwy u dołu | Szwy boczne | B&C Collection jest członkiem Fair Wear Foundation

Colour	Sizes	1	from 50	from 500
Coloured	M - XXL	70,07	62,51	57,91



**JHK481** | SWSHORTSM **Sweat Shorts Man**

60% poliester / 40% bawełna  
S, M, L, XL  
290 g/m<sup>2</sup>

JHK

BLACK GREY MELANGE NAVY

Szorty z elastycznym pasem | Przednie kieszenie z zaznaczonymi szwami | Tylna kieszeń

Colour	Sizes	1	from 25	from 250
Coloured	S - XL	75,76	65,69	61,64





SOL'S  
the fair spirit

**L02918** | 02918 **Jared Women Pants**

98% bawełna / 2% elastan, Kieszeń z podszewką:

100% bawełna

36, 38, 40, 42, 44, 46

228 g/m<sup>2</sup>

SOL'S

BLACK CREAMY DARK BLUE FRENCH NAVY

Satyna: 98% Bawełna / 2% Elastan; | Przednie kieszenie typu włoskiego | Dopasowany krój | 2 tylne kieszenie | Mała kieszonka | Szlufki

Colour	Sizes	1	from 20	from 200
Coloured	36- 46	263,96	215,02	206,15

**L02917** | 02917 **Jared Men Pants**

98% bawełna / 2% elastan, Kieszeń z podszewką:

100% bawełna

38, 40, 42, 44, 46, 48, 50, 52

228 g/m<sup>2</sup>

SOL'S

BLACK CREAMY DARK BLUE FRENCH NAVY

Satyna: 98% Bawełna / 2% Elastan; | Przednie kieszenie typu włoskiego | Dopasowany krój | 2 tylne kieszenie | Mała kieszonka | Szlufki

Colour	Sizes	1	from 20	from 200
Coloured	38- 46	263,96	215,02	206,15
Coloured	48- 52	290,67	236,70	226,95



So  
DENIM  
by denim

**SD050** | SD050 **Luke Fashion Jean**

98% bawełna / 2% elastan

28, 30, 32, 34, 36, 38, 40 / Długość: 31 (regular), 33 (long)

340 g/m<sup>2</sup>

So Denim

FADED FASHION BLACK FADED FASHION INDIGO

Fason slim fit | Dopasowany fason | 5 kieszenie | Modne przetarcia oraz efekt sprania | Marszczone na udach | Lekkie przetarcia na kieszeniach | Szlufki na pasek w tym samym kolorze | 5 metalowych zamków błyskawicznych z przodu | Nity metalowe na rogach kieszeni | Podwójne szwy

Colour	Sizes	1	from 12	from 120
Coloured	28/31 - 40/33	198,38	164,11	156,56

**SD055** | SD055 **Sophia Fashion Jean**

98% bawełna / 2% elastan

6 (34), 8 (36), 10 (38), 12 (40), 14 (42), 16 (44), 18 (46) / Długość: 30 (normalny), 32 (long)

340 g/m<sup>2</sup>

So Denim

FADED FASHION BLACK FADED FASHION INDIGO

Krój skinny | Dopasowany fason | 5 kieszenie | Modne przetarcia oraz efekt sprania | Marszczone na udach | Lekkie przetarcia na kieszeniach | Szlufki na pasek w tym samym kolorze | Metalowy zamek błyskawiczny z przodu | Nity metalowe na rogach kieszeni | Podwójne szwy

Colour	Sizes	1	from 12	from 120
Coloured	6(34)/30 - 18(46)/32	198,38	164,11	156,56



**SF600** | SF600 **Men's Skinni Jeans**

73% bawełna / 25% poliester / 2% elastan  
**28, 30, 32, 34, 36, 38, 40** / Długość: **32 (normalny), 34 (long)**  
 SF Men

**BLACK**

Odrywana metka | 5 kieszeni | Rozporek na zamek marki YKK | Podwójne szwy | Szlufki na pasek | Wysoki stan | Wstępnie prany | Lekkie, dopasowane

Colour	Sizes	1	from 12	from 120
Black	28/32 - 40/34	195,64	160,83	154,48

**SF600** | SK600 **Women's Skinni Jeans**

73% bawełna / 25% poliester / 2% elastan  
**26, 28, 30, 32, 34, 36** / Długość: **32 (normalny), 34 (long)**  
 SF Women

**BLACK**

Odrywana metka | 5 kieszeni | Rozporek na zamek marki YKK | Podwójne szwy | Szlufki na pasek | Podwyższona talia | Wstępnie prane (Garment washed)

Colour	Sizes	1	from 12	from 120
Black	26/32 - 36/34	187,54	154,26	148,13



**L02084** | 02084 **Men's Slim Fit Jogging Pants Jake**

50% bawełna / 50% poliester (Grey Melange: 64% bawełna / 30% poliester / 6% wiskoza), (Charcoal Melange: 60% bawełna / 40% poliester)  
**XS, S, M, L, XL, XXL, 3XL**  
 240 g/m<sup>2</sup> SOL'S

BLACK	CHARCOAL MELANGE	FRENCH NAVY
GREY MELANGE	WHITE	

2 włoskie kieszenie | 1 kieszeń z tyłu | Prążkowane ściągacze nogawek | Troczek w pasie

Colour	Sizes	1	from 20	from 200
Coloured	XS - XXL	136,41	115,50	108,06
Coloured	3XL	156,88	132,91	124,26

**L02085** | 02085 **Women's Slim Fit Jogging Pants Jake**

50% bawełna / 50% poliester (Grey Melange: 64% bawełna / 30% poliester / 6% wiskoza), (Charcoal Melange: 60% bawełna / 40% poliester)  
**XS, S, M, L, XL, XXL**  
 240 g/m<sup>2</sup> SOL'S

BLACK	CHARCOAL MELANGE	FRENCH NAVY
GREY MELANGE	WHITE	

1 kieszeń z tyłu | Prążkowane ściągacze nogawek | Troczek w pasie

Colour	Sizes	1	from 20	from 200
Coloured	XS - XXL	136,41	115,50	108,06



**BELLA+CANVAS**



**CV3727** | 3727

**Unisex Jogger Sweatpants**

52% Bawełna / 48% Poliester (Heather Navy: 60% Bawełna / 40% Poliester)  
**XS, S, M, L, XL, XXL**  
 220 g/m<sup>2</sup> Canvas

ATHLETIC HEATHER | **BLACK** | DARK GREY HEATHER | HEATHER NAVY

52% czesana bawełna ring spun / 48% poliester | Poliesterowy polar | Kieszenie z boku | Białe troczki | Ściągacze nogawek

Colour	Sizes	1	from 12	from 120
Coloured	XS - XL	138,82	120,32	115,61
Coloured	XXL	164,00	142,21	136,74



**Just Hoods**  
RWD's



**JH074** | JH074

**Tapered Track Pant**

80% bawełna / 20% poliester (Charcoal (Heather): 52% bawełna / 48% poliester), (Heather Grey: 75% bawełna / 25% poliester), (Green Camo: 70% bawełna / 30% poliester)  
**S, M, L, XL, XXL**  
 280 g/m<sup>2</sup> Just Hoods

ASH (HEATHER) | CHARCOAL (HEATHER) | GREEN CAMO | HEATHER GREY  
**JET BLACK** | NEW FRENCH NAVY

Zwężany, dopasowany krój | Prążkowane ściągacze nogawek | 2 kieszenie z przodu | Elastyczny pas z zewnętrznym troczkiem | Metka Tear out | Miękka bawełna idealna do znakowania

Colour	Sizes	1	from 24	from 240
Coloured	S - XXL	105,65	87,47	83,42
Green Camo	S - XXL	145,39	120,32	114,84



**SOL'S**  
the fair spirit



**L386** | 83030

**Jogging Trousers Jogger**

50% bawełna / 50% poliester  
**XS, S, M, L, XL, XXL, 3XL**  
 240 g/m<sup>2</sup> SOL'S

**BLACK** | GREY MELANGE | **NAVY**

Elastyczny pas i ściągacze nogawek | 2 kieszenie boczne | 1 kieszeń z tyłu | Wewnątrz materiał czesany

Colour	Sizes	1	from 20	from 200
Coloured	XS - 3XL	180,64	153,05	143,09



**Just Hoods**  
RWD's



**JH077** | JH077

**Women's Tapered Track Pant**

96% bawełna / 4% elastan (Heather Grey: 85% bawełna / 11% poliester / 4% elastan)  
**XS, S, M, L, XL**  
 280 g/m<sup>2</sup> Just Hoods

HEATHER GREY | **JET BLACK** | NEW FRENCH NAVY

Zwężany, dopasowany krój | Nogawki bez ściągaczy | Kieszenie przednie z zamkami błyskawicznymi YKK | Elastyczny pas z troczkami w tym samym kolorze | Metka Tear out | Miękka bawełna idealna do znakowania

Colour	Sizes	1	from 24	from 240
Coloured	XS - XL	105,65	87,47	83,42





**miners**  
mate



**MY1110** | MY1110 **my mate - Men's Jogger**

80% bawełna / 20% poliester (Heather Grey: 85% bawełna / 15% wiskoza)  
**S, M, L, XL, XXL, 3XL**  
300 g/m<sup>2</sup>

Miners mate

**BLACK** **HEATHER GREY**

Pas w talii w kontrastowym kolorze | Szeroki sznurek w pasującym kolorze | Wewnętrzna kieszeń tylna z lamówką | Prążkowana dzianina 2x1 na kostkach i w talii | Głębokie kieszenie wewnętrzne z przodu zapinane na nylonowy zamek błyskawiczny | Wewnątrz miękka, szczotkowana tkanina dżersejowa | Średniej wielkości etykieta z jednej strony | Możliwa do usunięcia metka miners mate | Dekatyzowana | Czyszczenie za pomocą enzymów i silikonu

Colour	Sizes	1	from 18	from 180
Coloured	S - 3XL	178,12	163,34	153,05



**miners**  
mate



**MY1120** | MY1120 **my mate - Ladies' Jogger**

80% bawełna / 20% poliester (Heather Grey: 85% bawełna / 15% wiskoza)  
**XS, S, M, L, XL, XXL**  
300 g/m<sup>2</sup>

Miners mate

**BLACK** **HEATHER GREY**

Pas w talii w kontrastowym kolorze | Szeroki sznurek w pasującym kolorze | Prążkowana dzianina 2x1 na kostkach i w talii | Głębokie kieszenie wewnętrzne z przodu zapinane na nylonowy zamek błyskawiczny | Wewnątrz miękka, szczotkowana tkanina dżersejowa | Średniej wielkości etykieta z jednej strony | Możliwa do usunięcia metka miners mate | Dekatyzowana | Czyszczenie za pomocą enzymów i silikonu

Colour	Sizes	1	from 18	from 180
Coloured	XS - XXL	174,18	159,62	149,66



**SF**  
MEN



**SFM425** | SF425 **Men's Slim Cuffed Jogger**

60% bawełna / 40% poliester (Heather Grey: 75% bawełna / 20% poliester / 5% wiskoza)  
**S, M, L, XL, XXL**  
250 g/m<sup>2</sup>

SF Men

**BLACK** **HEATHER GREY** **NAVY**

Odrywana metka SF (Skinnifit) | Prążkowany pas, regulowany troczkiem | obszywane oczka | 2 zaokrąglone kieszenie boczne. 1 kieszeń naszywana z tyłu

Colour	Sizes	1	from 24	from 240
Coloured	S - XXL	137,07	112,55	108,17



**SF**  
WOMEN



**SF425** | SK425 **Women's Slim Cuffed Jogger**

60% bawełna / 40% poliester (Heather Grey: 75% bawełna / 20% poliester / 5% wiskoza)  
**XS, S, M, L, XL**  
250 g/m<sup>2</sup>

SF Women

**BLACK** **HEATHER GREY** **NAVY**

Prążkowany pas, regulowany troczkiem | obszywane oczka | 2 zaokrąglone kieszenie z boku | Odrywana metka SF (Skinnifit)

Colour	Sizes	1	from 24	from 240
Coloured	XS - XL	129,19	106,09	102,04



BELLA+CANVAS



**BL812** | 812 **Women's Cotton Stretch Legging**

95% bawełna / 5% elastan  
S, M, L, XL  
180 g/m<sup>2</sup>

Bella

BLACK

Bawełna czesana typu ring-spun | Elastyczny pas | Bez szwów bocznych



**SF068** | SK068 **Women's 3/4 Length Leggings**

96% bawełna / 4% elastan  
XS, S, M, L, XL, XXL  
190 g/m<sup>2</sup>

SF Women

BLACK

Single Jersey | Damskie legginsy 3/4 z elastycznym pasem i podwójnymi szwami | Odrywana metka SF (Skinnifit)

Colour	Sizes	1	from 24	from 240
Black	S - XL	88,24	76,53	73,57

Colour	Sizes	1	from 36	from 360
Black	XS - XXL	70,40	57,91	55,62



TEE JAYS



**TJ5425** | 5425 **Sweat Pants**

70% bawełna / 30% poliester  
XS, S, M, L, XL, XXL  
310 g/m<sup>2</sup>

Tee Jays

BLACK

HEATHER GREY

Bawełna ring spun | 2 boczne kieszenie, jedna kieszeń z tyłu | Długa bawełna egipska | Trzynitkowy splot - gładka powierzchnia | Podwójne szwy | Dwukrotnie farbowana | Wewnątrz materiał szorstkowany | Dodatek elastanu

Colour	Sizes	1	from 10	from 100
Coloured	XS - XXL	241,51	220,05	213,49



Neutral<sup>®</sup>  
Certified Responsibility™

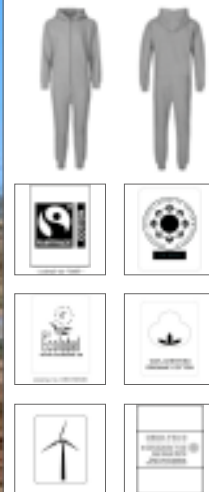

**NE73331** | O73331 **Unisex Jumpsuit**

100% bawełna  
XS, S, M, L, XL, XXL, 3XL  
300 g/m<sup>2</sup>

Neutral

BLACK

NAVY

SPORTS GREY

Bawełna z certyfikatem Fairtrade | Ekologiczna bawełna czesana | Polar ze szorstkowanym tyłem | Dopasowany kolorem zamek błyskawiczny YKK | Kaptur dwuwarstwowy | Kieszeń kangurkowa | Ściągacz z dodatkiem elastanu przy rękawach i u dołu bluzy | Płaskie troczki

Colour	Sizes	1	from 15 (XXL from 10)	from 150 (XXL from 100)
Coloured	XS - XL	436,50	374,09	358,77
Coloured	XXL - 3XL	436,50	374,09	358,77

# SPODNÍ PRÁDLO & CO.

6





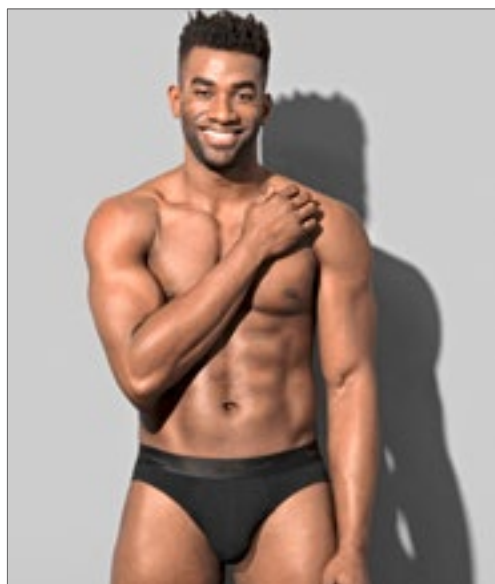

**S9692** | ST9692 **Dexter Briefs 2-er Pack**

92% bawełna / 8% elastan  
**S, M, L, XL, XXL**  
 195 g/m<sup>2</sup>

Stedman®

**BLACK OPAL**  **WHITE**

Single Jersey „Full Feeder“ | Dwupak | Elastyczny pas z napisem „Stedman“ | Maksymalna temperatura prania 40°C | Dopasowany fason

Colour	Sizes	1	from 12	from 120
Coloured	S- XXL	99,74	87,26	81,56



BEST SELLER



**F990** | 67-012-6 **Classic Slip (3 Pair Pack)**

100% bawełna  
**S, M, L, XL, XXL**  
 150 g/m<sup>2</sup> (White: 145 g/m<sup>2</sup>)

Fruit of the Loom

**BLACK STRIPE/WHITE/MID GREY MARL**  **BLACK/BLACK/BLACK**  **NAVY/NAVY/MID BLUE**   
**WHITE/WHITE/WHITE**

Klasykzyczny wąski krój | Kryty, elastyczny pas | Logo z przodu na środku pasa | Dwuwarstwowy przód | Bez metki

Colour	Sizes	1	from 40	from 400
Coloured	S- XXL	90,10	79,81	73,46



**F991** | 67-018-7 **Classic Sport (2 Pair Pack)**

95% bawełna / 5% elastan  
**S, M, L, XL, XXL**  
 155 g/m<sup>2</sup> (White: 150 g/m<sup>2</sup>)

Fruit of the Loom

**BLACK/BLACK**  **LIGHT GREY MARL/LIGHT GREY MARL**  **NAVY/NAVY**   
**WHITE/WHITE**

Sportowy krój | Tłoczona marka na obwodzie w pasie | Dwuwarstwowy przód | Bez metki

Colour	Sizes	1	from 40	from 400
Coloured	S- XXL	79,81	70,72	65,03

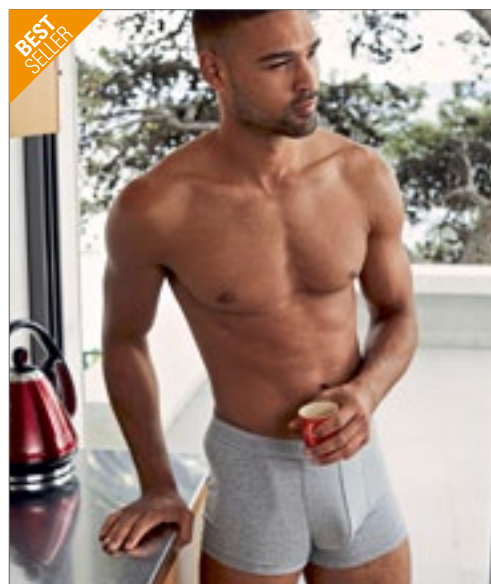

BEST SELLER



**F992** | 67-020-7 **Classic Shorty (2 Pair Pack)**

95% bawełna / 5% elastan  
**S, M, L, XL, XXL**  
 155 g/m<sup>2</sup> (White: 150 g/m<sup>2</sup>)

Fruit of the Loom

**BLACK/BLACK**  **LIGHT GREY MARL/LIGHT GREY MARL**  **NAVY/NAVY**   
**WHITE/WHITE**

Bokserki z krótką nogawką | Tłoczona marka na obwodzie w pasie | Dwuwarstwowy przód | Bez metki

Colour	Sizes	1	from 40	from 400
Coloured	S- XXL	97,88	86,71	79,70

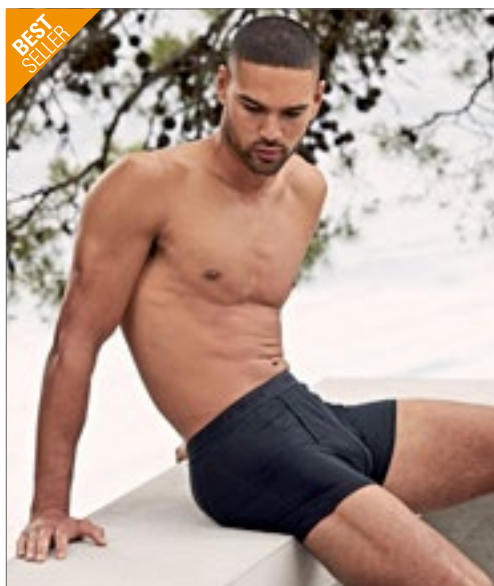

**F993** | 67-026-7 **Classic Boxer (2 Pair Pack)**

95% bawełna / 5% elastan

S, M, L, XL, XXL

155 g/m<sup>2</sup> (White: 150 g/m<sup>2</sup>)

Fruit of the Loom

BLACK/BLACK	LIGHT GREY MARL/LIGHT GREY MARL	NAVY/NAVY
WHITE/WHITE		

Bokserki z dłuższą nogawką | Tłoczona marka na obwodzie w pasie | Dwuwarstwowy przód z otworem z boku | Dwuwarstwowy przód | Bez metki

Colour	Sizes	1	from 40	from 400
Coloured	S - XXL	108,06	95,80	88,13



**E8001** | 8001 **Men's Boxer Shorts**

95% bawełna / 5% elastan

S, M, L, XL, XXL

180 g/m<sup>2</sup>

Promodoro

BLACK/RED
-----------

Elastyczny pas | Czerwony, kontrastowy brzeg pasa oraz szszwów bocznych | Single jersey | 95% czesana bawełna / 5% elastan

Colour	Sizes	1	from 100	from 1000
Black/Red	S - XXL	51,35	49,81	46,42



**BY132** | BY132 **Men Boxer Shorts 2-Pack**

95% bawełna / 5% elastan

S, M, L, XL, XXL, 3XL, 4XL, 5XL

160 g/m<sup>2</sup>

Build Your Brand

BLACK	CHARCOAL (HEATHER)	HEATHER GREY	WHITE
-------	--------------------	--------------	-------

Stretch Jersey | Podkreślony elastyczny pas | Może być znakowane drukiem flok, sitodrukiem lub haftem

Colour	Sizes	1	from 100	from 1000
Coloured	S - XXL	60,43	54,19	51,02
Coloured	3XL - 5XL	72,59	65,14	61,31



**S9691** | ST9691 **Dexter Boxers 2-er Pack**

92% bawełna / 8% elastan

S, M, L, XL, XXL

195 g/m<sup>2</sup>

Stedman®

BLACK OPAL	WHITE
------------	-------

Single Jersey „Full Feeder” | Dwupak | Elastyczny pas z napisem „Stedman” | Maksymalna temperatura prania 40°C | Dopasowany fason

Colour	Sizes	1	from 12	from 120
Coloured	S - XXL	119,77	104,77	97,98



NEW

seidensticker



SN002229 | 002229 Men Boxer Shorts 2-Pack

95% bawełna / 5% elastan  
S, M, L, XL, XXL

Seidensticker

BLACK GREY MELANGE WHITE

Wykonanie Premium | Wysokiej jakości bawełna z dodatkiem streczu | Fason Slim Fit | Szeroki pas w talii | Charakterystyczny dla marki haft na nogawce | Zestaw dwóch sztuk

Colour	Sizes	1	from 40	from 400
Coloured	S- XXL	146,48	142,21	130,61



FRUIT OF THE LOOM



F997 | 67-082-3 Men's Original Style Tee (3 Pair Pack)

100% bawełna  
S, M, L, XL, XXL  
135 g/m<sup>2</sup>

Fruit of the Loom

WHITE

Taśma wzmacniająca na karku. Oblamowany, prążkowany dekolot | Swobodny fason

Colour	Sizes	1	from 36	from 360
White	S- XXL	75,21	66,67	61,31

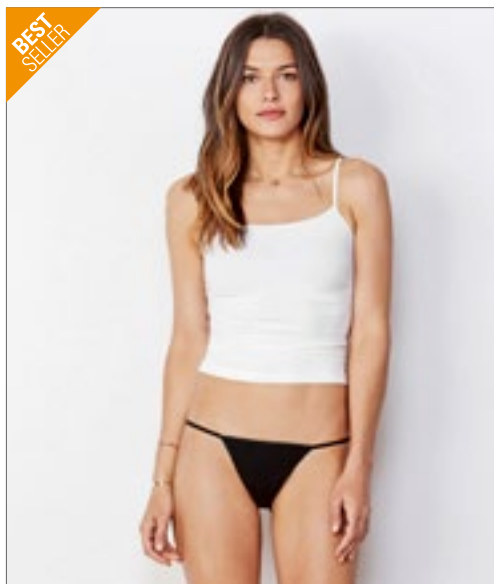

BEST SELLER

BELLA+CANVAS



BL301 | 301 Women's Cotton Stretch String Tanga

95% bawełna / 5% elastan  
S, M, L  
200 g/m<sup>2</sup>

Bella

BLACK WHITE

Bawełna czesana typu ring-spun | Podwójny szew | Dekatyzowana

Colour	Sizes	1	from 72	from 720
Coloured	S- L	37,77	32,73	31,42

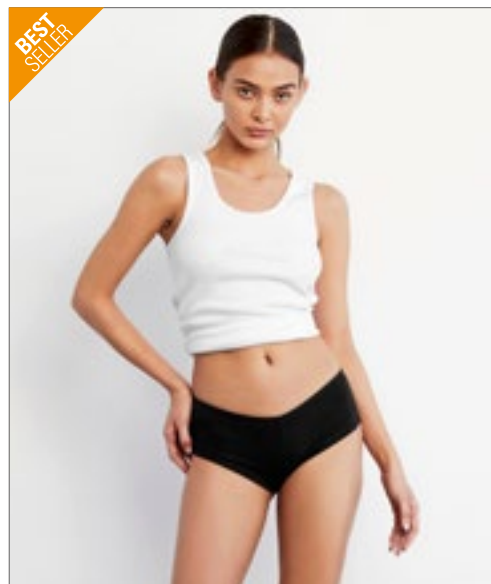

BEST SELLER

BELLA+CANVAS



BL491 | 491 Women's Cotton Stretch Shortie

95% bawełna / 5% elastan  
S, M, L, XL  
200 g/m<sup>2</sup>

Bella

S, M, L, XL  
BLACK WHITE

S, M, L  
FUCHSIA RED

Bawełna czesana typu ring-spun | Talia z elastyczną tasiemką satynową | Dekatyzowana

Colour	Sizes	1	from 36	from 360
Coloured	S- XL	44,12	38,21	36,79





**E8005** | 8005 **Women's Panty 95/5**

95% bawełna / 5% elastan

**XS, S, M, L, XL**

150 g/m<sup>2</sup>

Promodoro

**BLACK**

Single jersey | 95% czesana bawełna / 5% elastan



**SF436** | SK436 **Women's Fashion Brief**

96% poliester / 4% elastan (Jacquard gumka: 60% nylon / 30% poliester / 10% elastan)

**XS, S, M, L**

240 g/m<sup>2</sup>

SF Women

**BLACK/WHITE** | **WHITE/WHITE**

Pasują do modelu koszulki SK236 | Wysoka zawartość poliestru dla pełnego nadruku metodą sublimacji | Miękka, elastyczna, żakardowa gumka w talii, odpowiednia do nadruku metodą sublimacji | Wstawka z bawełny 100% | Odrywana metka – możliwość łatwej zmiany marki

Colour	Sizes	1	from 100	from 1000
Black	XS - XL	51,35	49,81	46,42

Colour	Sizes	1	from 72	from 720
Coloured	XS - L	44,56	36,68	35,14

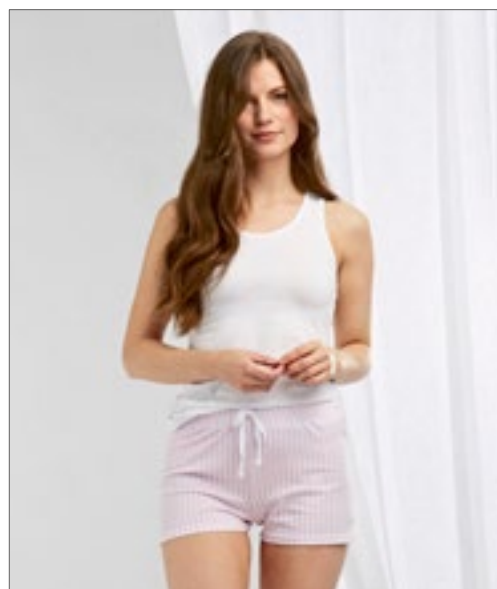

**TOWEL CITY**



**NEW COLOUR**

**TC052** | TC052 **Short Pyjamas Set in a Bag**

100% bawełna (Heather Grey: 85% bawełna / 15% wiskoza)

**XS, S, M, L, XL**

140 g/m<sup>2</sup>

Towel City

**WHITE/HEATHER GREY** | **WHITE/PINK/WHITE STRIPE**

Biały Top z wycięciami na plecach typu racerback | Szare szorty z elastycznym pasem | Szara torba ze sznurkiem ściągającym | Miękka i lekka tkanina bawełniana | Idealny do znakowania | Single Jersey | Trzymać z dala od ognia

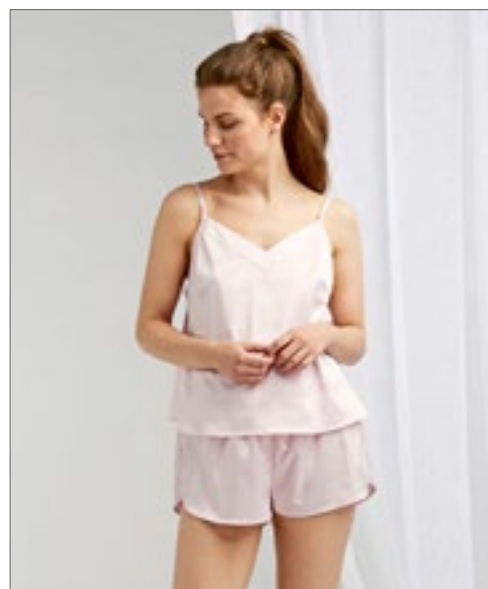

**TOWEL CITY**



**STRETCH**

**TC057** | TC057 **Ladies Satin Cami Short Pyjamas**

95% poliester / 5% elastan

**XS/S, M/L, XL/XXL**

95 g/m<sup>2</sup>

Towel City

**BLACK** | **LIGHT PINK** | **WHITE**

Piżama z rozciągliwą, satynową koszulką i szortami | Dekolt w szpic | Regulowane ramiączka | Elastyczny pas w szortach

Colour	Sizes	1	from 36	from 360
Coloured	XS - XL	108,71	89,45	85,83

Colour	Sizes	1	from 36	from 360
Coloured	XS/S - XL/XXL	148,67	122,18	117,36



**E8100** | 8100 **Business-Socks (5 Pair Pack)**

79% bawełna / 16% poliamid / 5% elastan  
35/38, 39/42, 43/45, 46/48

Promodoro

BLACK

Single jersey | 79% czesana bawełna / 16% poliamid / 5% elastan | 5 sztuk w opakowaniu



**F994** | 67-600-Z **Fruit Crew Socks (3 Pair Pack)**

67% Bawełna / 18% Poliester / 13% Poliamid / 2% Elastan  
S (35-38), M (39-42), L (43-46)

Fruit of the Loom

BLACK/BLACK/BLACK HEATHER GREY/WHITE/BLACK WHITE/WHITE/WHITE

Skarpety do codziennego użytku | Amortyzowane podeszwy | Wysoki udział włókien naturalnych

Colour	Sizes	1	from 20	from 200
Black	35/38 - 46/48	178,45	172,98	160,94

Colour	Sizes	1	from 60	from 600
Coloured	35/38 - 43/46	68,86	61,09	56,16



**F995** | 67-602-Z **Fruit Quarter Socks (3 Pair Pack)**

70% bawełna / 22% poliester / 6% poliamid / 2% elastan  
S (35-38), M (39-42), L (43-46)

Fruit of the Loom

BLACK/BLACK/BLACK HEATHER GREY/WHITE/BLACK WHITE/WHITE/WHITE

Doskonałe dopasowanie, z obszyciem zabezpieczającym wokół kostki | Grubsza podeszwa dla lepszego komfortu | Wysoki udział włókien naturalnych



**F996** | 67-608-Z **Fruit Work Gear Socks (3 Pair Pack)**

72% bawełna / 23% poliamid / 4% poliester / 1% elastan  
M (39-42), L (43-46)

Fruit of the Loom

BLACK BLACK GREY MELANGE

Skarpety do codziennego użytku | Grubsza podeszwa dla lepszego komfortu | Wysoki udział włókien naturalnych

Colour	Sizes	1	from 72	from 720
Coloured	35/38 - 43/46	58,24	51,67	47,51

Colour	Sizes	1	from 45	from 450
Coloured	39/42 - 43/46	100,17	88,79	81,67



**JAMES & NICHOLSON**



JN214 | JN214

**Sport Sneaker Socks**

62% poliester / 20% poliamid / 16% bawełna / 2% elastan  
35/38, 39/41, 42/44, 45/47

James+Nicholson

BLACK/WHITE	BRIGHT BLUE/WHITE	BRIGHT GREEN/WHITE
BRIGHT ORANGE/WHITE	BRIGHT YELLOW/WHITE	RED/WHITE
WHITE/WHITE		

Oddychające i regulujące wilgotność | Płaskie, bezciskowe szwy | Wyścielana podszwa i obszar przy palcach

Colour	Sizes	1	from 10	from 100
Coloured	35-38 - 45-47	29,56	27,37	26,82



**JAMES & NICHOLSON**



JN215 | JN215

**Sport Socks**

55% poliester / 22% bawełna / 21% poliamid / 2% elastan  
35/38, 39/41, 42/44, 45/47

James+Nicholson

BLACK/WHITE	BRIGHT BLUE/WHITE	BRIGHT GREEN/WHITE
BRIGHT ORANGE/WHITE	BRIGHT YELLOW/WHITE	RED/WHITE
WHITE/WHITE		

Oddychające i regulujące wilgotność | Płaskie, bezciskowe szwy | Wyścielana podszwa i obszar przy palcach

Colour	Sizes	1	from 10	from 100
Coloured	35-38 - 45-47	35,58	32,84	32,30



**REGATTA**  
PROFESSIONAL



RG003 | RMH003

**Workwear Socks (3 Pair Pack)**

68% bawełna / 16% akryl / 14% poliester / 2% elastan  
39/46 (6-11)

Regatta Professional

BLACK

Zestaw 3 par | Wytrzymały ściąg pętelkowy | Prążkowany mankiet na kostce | Miękki ściąg pętelkowy na pięcie i w palcach | Płaskie szwy

Colour	Sizes	1	from 16	from 160
Black	39/46	59,67	54,19	50,91



**SPIRO**



RT293X | S293X

**Sneaker Sports Socks (3 Pair Pack)**

97% poliester / 3% elastan  
S/M (37/41), L/XL (42/46)

SPIRO

BLACK/RED | GREY/LIME | WHITE/NAVY

Prążkowane ściągacze i podbicie | Kontrastowe kolorowe wykończenie | Niski fason z zakładką na wysokości kostki | Pasuje do odzieży drużynowej SPIRO | Podwójna warstwa amortyzująca uderzenie | Prążkowane podbicie zmniejsza ruch i ryzyko powstawania pęcherzy

Colour	Sizes	1	from 100	from 1000
Coloured	S/M - L/XL	38,32	32,30	30,65





**RT294** | S294X **Technical Compression Coolmax Sports Socks**

96% nylon / 4% elastan  
S/M (37/41), L/XL (42/46), XXL (47/50)

SPIRO

S/M, L/XL, XXL

WHITE

S/M, L/XL

BLACK PURPLE

Prążkowany ściągacz | Wytrzymałe | Długość do kostki | Kontrastowe kolorowe wykończenie | Wyściółka pięty i palców | Anatomicznie dopasowane. | Podwójne wyściółki w strategicznych miejscach | Warstwy kompresyjne | Przędze COOLMAX® | Właściwości antybakteryjne | Jeden kolor w opakowaniu

Colour	Sizes	1	from 100	from 1000
Coloured	S/M - XXL	43,79	38,32	36,68



**RT295** | S295X **3-Pack Mixed Stripe Coolmax Sneaker Socks**

97% poliester / 3% elastan  
S/M (37/41), L/XL (42/46)

SPIRO

WHITE/GREY/BLUE

Niski fason | Kontrastujące kolory | Wyściółka pięty i palców | Przędza antybakteryjna | Prążkowany mankiet na kostce | Przędze COOLMAX®

Colour	Sizes	1	from 100	from 1000
White/Grey/Blue	S/M - L/XL	48,72	43,24	41,60



**VA800** | S8021 **Vapor SubliSock™ „Crew” (6 Pair Pack)**

95% poliester / 5% elastan  
35-38 (4-6), 39-42 (6-9), 43-47 (9-13)

Vapor Apparel

WHITE/BLACK

Kontrastowe wzmocnienia przy palcach i pięcie | Technologia PURE-Tech™ odprowadzania wilgoci | Nadaje się do nadruków sublimacyjnych | 6 szt. w opakowaniu | Długość nogi ok. 7 cali / 18 cm

Colour	Sizes	1	from 50	from 500
White/Black	36-39 - 43-47	196,30	162,69	151,85



**VA810** | S8031 **Vapor SubliSock™ „Training” (6 Pair Pack)**

95% poliester / 5% elastan  
35-38 (4-6), 39-42 (6-9), 43-47 (9-13)

Vapor Apparel

WHITE/BLACK

Kontrastowe wzmocnienia przy palcach i pięcie | Technologia PURE-Tech™ odprowadzania wilgoci | Nadaje się do nadruków sublimacyjnych | 6 szt. w opakowaniu | Długość nogi ok. 11 cali / 28cm

Colour	Sizes	1	from 50	from 500
White/Black	36-39 - 43-47	211,62	175,28	163,67

# ODZIEŻ DZIECIĘCA

7





BABYBUGZ



**BZ51** | BZ51 **Little Hat with Ears**

100% bawełna (Heather Grey Melange: 92% bawełna / 8% wiskoza)

One Size

200 g/m<sup>2</sup>

Babybugz

ORGANIC NATURAL/MOCHA

WHITE/HEATHER GREY MELANGE

WHITE/NAUTICAL NAVY

Drobne, wąskie prążki z przędzy barwionej | Szeroki brzeg | 2 uszka | Miękka, elastyczna tkanina | Odrywana metka | 100% bawełna organiczna

Colour	Sizes	1	from 100	from 1000
Coloured	One Size	37,77	27,92	25,84



BABYBUGZ



**BZ58** | BZ58 **Baby Dips Bodysuit**

100% bawełna

3/6, 6/12, 12/18, 18/24 miesięcy

200 g/m<sup>2</sup>

Babybugz

WHITE/BUBBLE GUM PINK

WHITE/SURF BLUE

100% czesana, organiczna bawełna ring spun | Dwukolorowy. Cieniowany, kontrastowy kolor dołu | Dopasowane szwy na karku, rękawach i u dołu | Kopertowe wykończenie dekoltu | Lamówka na karku i rękawach | Białe beznikłowe zatrzaski na nogawkach | Podwójny szew u dołu | Odrywana metka

Colour	Sizes	1	from 100	from 1000
Coloured	3-6 months - 18-24 months	75,65	65,58	60,65



BABYBUGZ



**BZ13S** | BZ13S **Baby Stripy Rompasuit**

100% bawełna

3/6, 6/12, 12/18 miesięcy

200 g/m<sup>2</sup>

Babybugz

NAVY/WASHED WHITE

RED/WASHED WHITE

Bawełna ring spun | Paski o szerokości 1,5 cm z barwionej nici | Body dziecięce z długim rękawem | Kopertowe wykończenie dekoltu z dzianiny prążkowanej | Metka tear off na karku | Dekoracyjne szwy płaskie na ramionach i nogawkach. Beznikłowe zatrzaski na nogawkach | Idealne do znakowania na karku

Colour	Sizes	1	from 50	from 500
Coloured	3-6 months - 12-18 months	87,80	76,09	70,40



**larkwood**  
Baby and Toddler Collection



**LW057** | LW057 **Striped Bodysuit**

100% bawełna

0/3, 3/6, 6/12, 12/18 miesięcy

160 g/m<sup>2</sup>

Larkwood

NAVY/WHITE

PINK/WHITE

Kontrastowe prążkowane ściągacze | Kombinezon w paski, z długim rękawem | Single jersey | Lamówka pod szyją i łąty na łokciach w kontrastowych kolorach | Kontrastowe zatrzaski na ramieniu i wzdłuż nogawek

Colour	Sizes	1	from 50	from 500
Coloured	0-3 months - 12-18 months	85,18	70,07	67,22





**BZ02S** | BZ02S **Baby Stripy T**

100% bawełna  
3/6, 6/12, 12/18, 18/24 miesięcy  
200 g/m<sup>2</sup>

Babybugz

NAVY/WASHED WHITE | RED/WASHED WHITE

100% Bawełna czesana ring spun | Zapięcie na beznikłowe zatrzaski, na ramieniu | Metka tear off na karku | Interlock

Colour	Sizes	1	from 50	from 500
Coloured	3-6 months - 18-24 months	50,91	41,06	37,99



**BZ57** | BZ57 **Baby Dips T**

100% bawełna  
0/3, 3/6, 6/12, 12/18, 18/24 miesięcy, 2/3 lata  
200 g/m<sup>2</sup>

Babybugz

WHITE/BUBBLE GUM PINK | WHITE/SURF BLUE

100% czesana, organiczna bawełna ring spun | Dwukolorowy. Cieniowany, kontrastowy kolor dołu | Dopasowane szwy na karku, rękawach i u dołu | Zatrzaski beznikłowe na ramieniu | Odrywana metka

Colour	Sizes	1	from 100	from 1000
Coloured	0-3 months - 2-3 years	75,65	65,58	60,65



**CV3413B** | 3413B **Baby Triblend Short Sleeve Tee**

50% poliester / 25% bawełna / 25% wiskoza  
3/6, 6/12, 12/18, 18/24 miesięcy  
130 g/m<sup>2</sup>

Canvas

BLUE TRIBLEND (HEATHER) | CHARCOAL-BLACK TRIBLEND (HEATHER) | GREY TRIBLEND (HEATHER) | ICE BLUE TRIBLEND (HEATHER)  
MAUVE TRIBLEND (HEATHER) | OLIVE TRIBLEND (HEATHER) | PEACH TRIBLEND (HEATHER)

Szwy boczne | Metka TearAway

Colour	Sizes	1	from 48	from 480
Coloured	3-6 months - 18-24 months	37,11	34,81	33,39



**CV3200T** | 3200T **Toddler 3/4 Sleeve Baseball Tee**

52% bawełna / 48% poliester (Triblend Kolory: 50% poliester / 25% bawełna / 25% wiskoza)  
2, 3, 4, 5 lata  
130 g/m<sup>2</sup>

Canvas

BLACK/WHITE | DEEP HEATHER/BLACK | GREY/CHARCOAL-BLACK TRIBLEND (HEATHER)  
GREY/NAVY TRIBLEND (HEATHER) | GREY/RED TRIBLEND (HEATHER) | WHITE/BLACK  
WHITE/DENIM | WHITE/HEATHER PEACH | WHITE/NAVY  
WHITE/RED

52% czesana bawełna ring spun / 48% poliester; Kolory Triblend: 50% poliester / 25% czesana bawełna ring-spun / 25% wiskoza) | Szwy boczne | Raglanowe rękawy i wykończenie dekoltu w kontrastowym kolorze

Colour	Sizes	1	from 72	from 720
Coloured	2 years - 5 years	42,81	37,11	35,69
Triblend Colours	2 years - 5 years	62,95	54,63	52,44

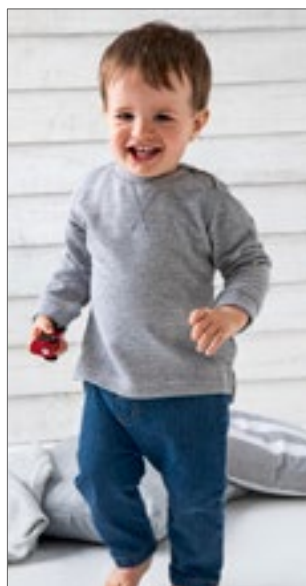

BABYBUGZ



**BZ31** | BZ31 **Baby Sweatshirt**

80% bawełna / 20% poliester (Heather Grey Melange: 71% bawełna / 21% poliester / 8% wiskoza)  
6/12, 12/18, 18/24 miesięcy  
280 g/m<sup>2</sup>

Babybugz

BLACK BUBBLE GUM PINK HEATHER GREY MELANGE  
NAUTICAL NAVY

Bluza dziecięca z okrągłym dekoltem i 2 zatrzaskami na lewym ramieniu | Dekolt wykończony dzianiną prążkowaną | Miękkie, prążkowane ściągacze rękawów | Prosty dół z rozcięciami bocznymi | Ozdobny szew V z przodu | Metka Tear-off | Tkanina French Terry

Colour	Sizes	1	from 20	from 200
Coloured	6-12 months - 18-24 months	75,10	65,14	60,32



larkwood  
Baby and Toddler Collection



**LW005** | LW005 **Zip Through Hooded Sweatshirt**

80% bawełna / 20% poliester  
6/12, 12/18, 18/24, 24/36 miesięcy, 3/4 lata  
280 g/m<sup>2</sup>

Larkwood

NAVY PALE PINK

Bluza z kapturem z zamkiem z tworzywa sztucznego YKK | Kaptur Single Jersey | Kieszeń kangurkowa | Prążkowane wykończenie przy rękawach, dekolcie i u dołu bluzy | Podwójne szwy

Colour	Sizes	1	from 50	from 500
Coloured	6-12 months - 3-4 years	117,36	96,45	92,62



BABYBUGZ



**BZ47** | BZ47 **Baby Striped Hooded T**

100% bawełna (White/Heather Grey Melange: 92% bawełna / 8% wiskoza)  
3/6, 6/12, 12/18 miesięcy  
200 g/m<sup>2</sup>

Babybugz

WHITE/HEATHER GREY MELANGE WHITE/NAUTICAL NAVY

Bawełna organiczna | Mięka, elastyczna tkanina | Wąskie paski | 5 zatrzasków na ramieniu w dopasowanym kolorze | 3 panelowy, dwuwarstwowy kaptur | Prosty dół z bocznymi rozcięciami | Ozdobna taśma na kapturze | Półkieszykowy karczek do znakowania | Odrywana metka

Colour	Sizes	1	from 100	from 1000
Coloured	3-6 months - 12-18 months	97,88	84,85	78,50

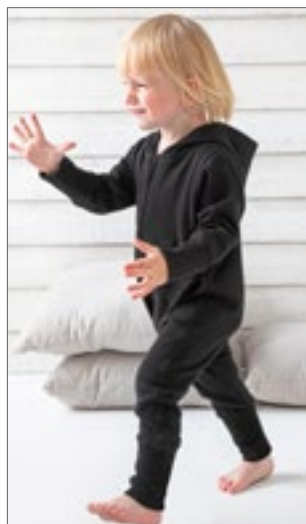

BABYBUGZ



**BZ25** | BZ25 **Baby All-in-One**

80% bawełna / 20% poliester (Heather Grey Melange: 71% bawełna / 21% poliester / 8% wiskoza)  
6/12, 12/18, 18/24 miesięcy, 2/3, 4/5 lata  
250 g/m<sup>2</sup>

Babybugz

BLACK BUBBLE GUM PINK DUSTY BLUE  
HEATHER GREY MELANGE NAUTICAL NAVY RED  
VANILLA

Miękki, zmatowiony od wewnątrz kombinezon dziecięcy, z kapturem i kangurkową kieszenią | Łatwy w zakładaniu dzięki długiemu zamkowi | Zamek błyskawiczny z patką chroniącą podbródek | Długie ściągacze przy rękawach i nogawkach | Metka tear off na karku | Polar szczotkowany z tyłu

Colour	Sizes	1	from 20	from 200
Coloured	6-12 months - 2-3 years	113,53	98,42	91,09
Coloured	4-5 years	119,44	103,46	95,80



BABYBUGZ



**BZ56** | BZ56 **Baby Rocks Denim Dungarees**

100% bawełna  
3/6, 6/12, 12/18, 18/24 miesięcy, 2/3 lata

Babybugz

DENIM BLUE

100% Bawełna organiczna | Denim | Szelki zapinane na zatrzask z regulacją długości | Głęboki dekol z przodu | Bez szwów środkowych z przodu i z tyłu - optymalne możliwości dodania motywu dekoracyjnego | Obniżony krok | Zapięcie na zatrzask po bokach | Szwy dżinsowe | Proste obszycie dolne | Odrywana metka

Colour	Sizes	1	from 50	from 500
Denim Blue	3-6 Monate - 18-24 Monate	163,56	141,78	131,27
Denim Blue	2-3 years	173,64	150,54	139,37



BABYBUGZ



**BZ53** | BZ53 **Baby Rocks Denim Jacket**

100% bawełna  
3/6, 6/12, 12/18, 18/24 miesięcy, 2/3, 4/5 lata

Babybugz

DENIM BLUE

100% Bawełna organiczna | Denim | 2 ślepe kieszonki z zatrzaskiem | Zapięcie na 5 zatrzasków bez niklu | Szwy dżinsowe | Gładki tył do znakowania | Mankiety na zatrzaski | Patki z zatrzaskami z tyłu | Metka TearAway

Colour	Sizes	1	from 50	from 500
Denim Blue	3-6 months - 2-3 years	138,27	119,88	111,01
Denim Blue	4-5 years	144,73	125,35	116,05





BELLA+CANVAS

**BL8800Y** | 8800Y **Youth Flowy Racerback Tank**

65% poliester / 35% wiskoza  
S (6-8), M (10-12), L (14-16) lata  
125 g/m<sup>2</sup> Bella

ATHLETIC HEATHER	BLACK	DARK GREY HEATHER
MAUVE	PEACH	TEAL
WHITE		

Szwy boczne | Luźny krój | Niewykończony dół | Krój pleców typu racerback

Colour	Sizes	1	from 72	from 720
Coloured	S - L	55,40	48,06	46,20



**SM123** | SM123 **Kids' Feel Good Stretch Vest**

96% bawełna / 4% elastan  
5/6, 7/8, 9/10, 11/12 lata  
165 g/m<sup>2</sup> SF Minni

BLACK	WHITE
-------	-------

Metka Tear-out | Lamówka z tego samego materiału na dekolcie i wycięciu pach | Tkanina prana enzymatycznie | Modny długi, wąski fason | Podwójne szwy na mankietach rękawów i u dołu koszulki

Colour	Sizes	1	from 72	from 720
Coloured	5-6 years - 11-12 years	46,20	37,99	36,46



**SM126** | SM126 **Kids' Feel Good Stretch Spaghetti Vest**

96% bawełna / 4% elastan  
5/6, 7/8, 9/10, 11/12 lata  
165 g/m<sup>2</sup> SF Minni

BLACK
-------

Single Jersey | Wykończenie enzymatyczne | Odrywana metka | Koszulka na cienkich, regulowanych ramiączkach | Elastyczna tkanina Feel Good | Podana praniu enzymatycznemu | Modny długi, wąski fason | Oblamowany dekolt i wycięcia na ramiona | Podwójny szew u dołu koszulki

Colour	Sizes	1	from 72	from 720
Black	5-6 years - 11-12 years	44,56	36,68	35,14

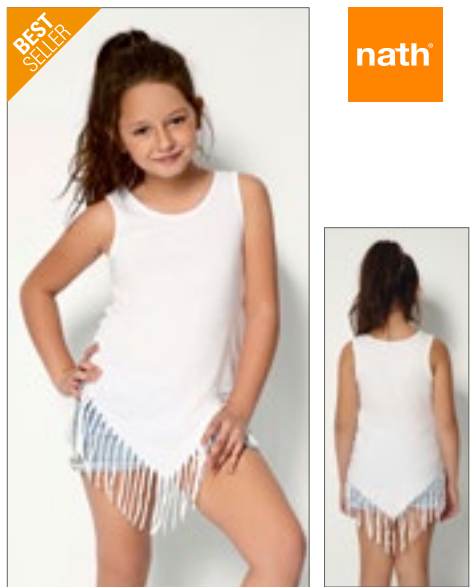

**NH600** | POCAHONTAS **Kids' Pocahontas Vest**

100% poliester (White: 100% bawełna)  
3/4, 5/6, 7/8, 9/11, 12/14 lata  
140 g/m<sup>2</sup> Nath

FUCHSIA FLUOR	WHITE	YELLOW FLUOR
---------------	-------	--------------

Poliester (biały 100% bawełna) w dotyku jak bawełna | Frędzle z miękkiego poliestru u dołu koszulki | Szwy boczne

Colour	Sizes	1	from 100	from 1000
Coloured	3/4 - 12/14	30,11	28,03	24,52



**CV3413Y** | 3413Y **Youth Triblend Jersey Short Sleeve Tee**

50% poliester / 25% bawełna / 25% wiskoza  
S (6-8), M (10-12), L (14-16) lata  
130 g/m<sup>2</sup> Canvas

BLUE TRIBLEND (HEATHER)	CHARCOAL-BLACK TRIBLEND (HEATHER)	GREEN TRIBLEND (HEATHER)
GREY TRIBLEND (HEATHER)	MAUVE TRIBLEND (HEATHER)	OLIVE TRIBLEND (HEATHER)
PEACH TRIBLEND (HEATHER)	RED TRIBLEND (HEATHER)	TRUE ROYAL TRIBLEND (HEATHER)

Szwy boczne | Lekko dopasowana | Fason Unisex

Colour	Sizes	1	from 72	from 720
Coloured	S - L	43,68	40,95	39,30



**SM202** | SM202 **Kids' Striped T**

100% bawełna  
5/6, 7/8, 9/10, 11/12 lata  
160 g/m<sup>2</sup> SF Minni

WHITE/OXFORD NAVY
-------------------

Metka Tear-out | Unisex. Regularny krój | Elastyczne prążkowane wykończenie dekoltu | Taśma wzmacniająca na karku single jersey | Podwójne szwy

Colour	Sizes	1	from 72	from 720
White/Oxford Navy	5-6 years - 11-12 years	46,75	38,43	36,89



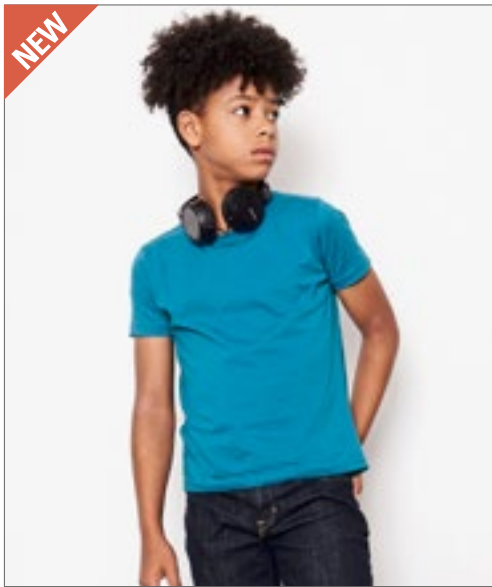

écologie.  
by AME Die



**EA001K** | EA001J **Cascades Organic Kids Tee**

100% bawełna  
XXS, XS, S, M, L, XL  
150 g/m<sup>2</sup>

Ecologie

ARCTIC WHITE	BOTTLE GREEN	CHARCOAL	INK BLUE
JET BLACK	NAVY		

100% bawełna organiczna | Single jersey | Prążkowany dekolot | Taśma wzmacniająca na karku | Szwy boczne | Podwójne obszycie na dole i rękawach | Wszywane rękawy | Okrągły dekolot | Dopasowany fason | Tylko metka rozmiarowa

Colour	Sizes	1	from 50	from 500
Coloured	XXS - XL	29,78	24,63	23,43



SOL'S  
the fair spirit



**L149K** | 01183 **Kids` Round Collar T-Shirt Regent Fit**

100% bawełna (Grey Melange: 85% bawełna / 15% wiskoza), (Charcoal Melange, Heather Denim, Heather Oxblood, Heather Khaki: 60% bawełna / 40% poliester)  
2, 4, 6, 8, 10, 12 lata  
150 g/m<sup>2</sup>

SOL'S

ANCIENT PINK	APPLE GREEN	AQUA	ATOLL BLUE
CHARCOAL MELANGE	DEEP BLACK	FRENCH NAVY	GREY MELANGE
HEATHER DENIM	HEATHER KHAKI	HEATHER OXBLOOD	HEATHER PINK
HEATHER SKY	PURE GREY	RED	ROYAL BLUE
WHITE			

Taśma wzmacniająca na karku | Dekolot wykończony dzianiną prążkowaną z domieszką elastanu | Krótkie rękawy | Szwy boczne

Colour	Sizes	1	from 100	from 1000
White	2 years - 12 years	17,19	14,56	13,58
Coloured	2 years - 12 years	22,55	19,05	17,85



SOL'S  
the fair spirit



**L03578** | 03578 **Pioneer Kids T-Shirt**

100% bawełna  
2 (86/94), 4 (96/104), 6 (106/116), 8 (118/128), 10 (130/140), 12 (142/152) lata  
175 g/m<sup>2</sup>

SOL'S

APPLE GREEN	AQUA	DEEP BLACK	FRENCH NAVY
GOLD	GREY MELANGE	KELLY GREEN	ORANGE
PALE PINK	RED	ROYAL BLUE	WHITE

Jersey 175 | Bawełna organiczna 100% z naturalnym enzymem, częściowo szczotkowana, 1x1 rib | T-shirt z okrągłym dekoltem | Krótkie rękawy | Taśma wzmacniająca na karku | Dekolot wykończony dzianiną prążkowaną z domieszką bawełny | Wersja ze szwami bocznymi: od 2 do 8 lat | Wersja bez szwów bocznych: od 10 do 12 lat | Brak metki

Colour	Sizes	1	from 100	from 1000
White	2 years - 12 years	22,01	18,83	17,85
Coloured	2 years - 12 years	26,17	22,33	21,24



SOL'S  
the fair spirit



**L03580** | 03580 **Crusader Kids T-Shirt**

100% bawełna  
2 (86/94), 4 (96/104), 6 (106/116), 8 (118/128), 10 (130/140), 12 (142/152) lata  
150 g/m<sup>2</sup>

SOL'S

APPLE GREEN	AQUA	DEEP BLACK	FRENCH NAVY
GOLD	GREY MELANGE	KELLY GREEN	ORANGE
PALE PINK	RED	ROYAL BLUE	WHITE

Jersey 150 | Bawełna organiczna 100% z naturalnym enzymem, częściowo szczotkowana, 1x1 rib | T-shirt z okrągłym dekoltem | Krótkie rękawy | Taśma wzmacniająca na karku | Dekolot wykończony dzianiną prążkowaną z domieszką bawełny | Wersja ze szwami bocznymi: od 2 do 8 lat; wersja bez szwów bocznych: od 10 do 12 lat | Brak metki

Colour	Sizes	1	from 100	from 1000
White	2 years - 12 years	18,39	15,55	14,56
Coloured	2 years - 12 years	22,88	19,38	18,06



## BCTK350 | TK350 T-Shirt Base-Ball / Kids

100% bawełna  
3/4 (98/104), 5/6 (110/116), 7/8 (122/128), 9/11 (134/146), 12/14 (152/164) lata  
185 g/m<sup>2</sup>

B&C



100% bawełna dekatyzowana ring-spun | Taśma wzmacniająca na karku | Kontrastowa lamówka dekoltu | Raglanowe rękawy | Półokrągły, 2-warstwowy dekolot | Dekolot wykończony dzianiną prążkowaną 1x1 z domieszką elastanu | Podwójne szwy na mankietach rękawów i u dołu koszulki | Szwy boczne | B&C Collection jest członkiem Fair Wear Foundation



BELLA+CANVAS



## CV3200Y | 3200Y Youth 3/4 Sleeve Baseball Tee

52% bawełna / 48% poliester (Triblend Kolory: 50% poliester / 25% bawełna / 25% wiskoza)

S (6-8), M (10-12), L (14-16) lata  
130 g/m<sup>2</sup>

Canvas

BLACK/WHITE	DEEP HEATHER/BLACK	GREY/CHARCOAL-BLACK TRIBLEND (HEATH)
GREY/NAVY TRIBLEND (HEATHER)	GREY/RED TRIBLEND (HEATHER)	WHITE/BLACK
WHITE/DENIM	WHITE/HEATHER PEACH	WHITE/NAVY
WHITE/RED		

52% zesana bawełna ring spun / 48% poliester; Kolory Triblend: 50% poliester / 25% zesana bawełna ring-spun / 25% wiskoza) | Szwy boczne | Raglanowe rękawy i wykończenie dekoltu w kontrastowym kolorze

Colour	Sizes	1	from 50	from 500
Coloured	3/4 - 12/14	38,32	34,16	31,64

Colour	Sizes	1	from 72	from 720
Coloured	S - L	42,81	37,11	35,69
Triblend Colours	S - L	62,95	54,63	52,44



## F240K | 61-007-0 Kids Valueweight Long Sleeve T

100% bawełna (Heather Grey: 97% bawełna / 3% poliester), (Dark Heather Grey: 50% bawełna / 50% poliester)

104, 116, 128, 140, 152, 164

165 g/m<sup>2</sup> (White: 160 g/m<sup>2</sup>)

Fruit of the Loom

BLACK	DARK GREY HEATHER	DEEP NAVY	HEATHER GREY
RED	ROYAL BLUE	WHITE	

Bawełniane, prążkowane wykończenie dekoltu z dodatkiem Lycra® | Taśma wzmacniająca na karku | Bawełniane ściągacze prążkowane z dodatkiem Lycra® | Tkanina o drobnym splocie



## L03101 | 03101 Kids' Long Sleeve Striped T-Shirt Matelot

100% bawełna

4 (96/104), 6 (106/116), 8 (118/128), 10 (130/140), 12 (142/152) lata

160 g/m<sup>2</sup>

SOL'S



160 Jersey | 100% bawełna zesana ring-spun | Prane enzymatycznie | Okrągły dekolot | Szwy boczne | Paski

Colour	Sizes	1	from 72	from 720
White	104 - 164	21,57	19,05	17,52
Coloured	104 - 164	28,25	25,07	23,10

Colour	Sizes	1	from 50	from 500
Coloured	4 years - 12 years	91,42	74,45	71,38



**Z539K** | R-539B-0 **Children's Classic Polycotton Polo**

65% poliester / 35% bawełna  
90 (XS), 104 (S), 116 (M), 128 (L), 140 (XL), 152 (XXL)  
215 g/m<sup>2</sup> (White: 210 g/m<sup>2</sup>)

Russell

BLACK	BOTTLE GREEN	BRIGHT RED	BRIGHT ROYAL
BURGUNDY	CLASSIC RED	FRENCH NAVY	LIGHT OXFORD (HEATHER)
PURE GOLD	PURPLE	SKY	WHITE
YELLOW			

Gładka powierzchnia ułatwiająca dekorację | Wysoka jakość | Metka na nazwisko, zapasowy guzik | Piqué | Bawełna ring-spun

Colour	Sizes	1	from 36	from 360
White	90 - 152	71,05	62,08	59,01
Coloured	90 - 152	76,42	66,78	63,50



**SM526** | SM526 **Kids' Zip-Through Hoody**

60% bawełna / 40% poliester (Heather Grey: 75% bawełna / 20% poliester / 5% wiskoza)  
5/6, 7/8, 9/10, 11/12 lata  
250 g/m<sup>2</sup>

SF Minni

BLACK	HEATHER GREY	NAVY
-------	--------------	------

Odrywana metka | Unisex. Rozpinana bluza z kapturem | Panele boczne z obszytymi otworami wentylacyjnymi | Raglanowe rękawy | Prążkowane ściągacze rękawów i dołu bluzy | Metalowy zamek | 2-częściowy kaptur z podszewką Single Jersey | Dwie kieszenie z przodu | Element ze ściąganiem kryjącym | Taśma wzmacniająca na karku single jersey

Colour	Sizes	1	from 36	from 360
Coloured	5-6 years - 11-12 years	140,68	115,61	111,01



NEW



**L03576** | 03576 **Stellar Kids Sweatshirt**

80% bawełna / 20% poliester  
4 (96/104), 6 (106/116), 8 (118/128), 10 (130/140), 12 (142/152) lata  
280 g/m<sup>2</sup>

SOL'S

BLACK	BLUE	BURNT ORANGE	FRENCH NAVY
GREY MELANGE	PALE PINK	RED	WHITE

Fleece 280 | 80% bawełna organiczna / 20% poliester pochodzący z recyklingu | Trzyniciowy | Wewnątrz materiał szczotkowany | Warstwa zewnętrzna: 100% bawełna | Prążki: 97% bawełna organiczna / 3% elastan | Bluza z kapturem z bawełny organicznej | Szwy boczne | Kieszeń kangurkowa | Raglanowe rękawy | Półksiężycowy karczek | Jersejowa taśma wzmacniająca | Jersejowa podszewka wewnątrz kaptura | Prążkowanie 2x2 na mankietach i u dołu bluzy | Brak metki

Colour	Sizes	1	from 25	from 250
Coloured	4 years - 12 years	114,52	97,00	90,65

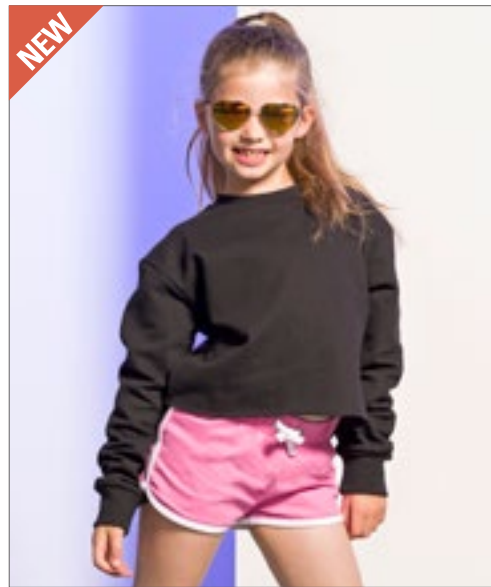

NEW



**SM515** | SM515 **Kids Cropped Slounge Sweat**

80% bawełna / 20% poliester (Heather Grey: 70% bawełna / 30% poliester)  
5/6, 7/8, 9/10, 11/12, 13 lata  
280 g/m<sup>2</sup>

SF Minni

BLACK	HEATHER GREY
-------	--------------

Polar czesany | Krótka bluza oversize z niewykończonym dołem | Prosto wszyte rękawy z obniżonymi ramionami | Prążkowane obszycie dekoltu i rękawów z dzianiny 2x2 | Taśma wzmacniająca na karku single jersey | Odrywana metka

Colour	Sizes	1	from 36	from 360
Coloured	5-6 years - 13 years	86,16	70,72	67,99





**Just Hoods**  
RWDts



**JH004K** | JH004J **Kids` Electric Hoodie**

85% poliester / 15% bawełna  
3/4 (XS), 5/6 (S), 7/8 (M), 9/11 (L), 12/13 (XL) lata  
280 g/m<sup>2</sup>

Just Hoods



Bawełna ring spun | Jaskrawe, rzucające się w oczy kolory | Bez troczków, zgodnie z europejskimi normami odzieży dziecięcej | Podwójne szwy | Czesany polar od wewnątrz | Kieszeń kangurkowa | Ściągacze rękawów i dołu bluzy z dzianiny prążkowanej | Certyfikat: Worldwide Responsible Accredited Production (WRAP) | Metka Tear out

Colour	Sizes	1	from 24	from 240
Coloured	3/4 - 12/13	105,65	87,47	83,42



**Just Hoods**  
RWDts



**JH009J** | JH009J **Kids` Baseball Hoodie**

80% bawełna / 20% poliester (Charcoal (Heather): 52% bawełna / 48% poliester), (Heather Grey: 75% bawełna / 25% poliester)  
3/4 (XS), 5/6 (S), 7/8 (M), 9/11 (L), 12/13 (XL) lata  
280 g/m<sup>2</sup>

Just Hoods



Podwójne szwy | Raglanowe rękawy w kontrastowym kolorze | Dwuwarstwowy kaptur | Ściągacze przy rękawach i u dołu bluzy z dzianiny prążkowanej | Miękka bawełna idealna do znakowania | Metka Tear out | Czesany polar od wewnątrz | Metka na nazwisko w szwie bocznym | Bez troczków, zgodnie z europejskimi normami odzieży dziecięcej

Colour	Sizes	1	from 24	from 240
Coloured	3/4 - 12/13	119,00	98,42	93,93

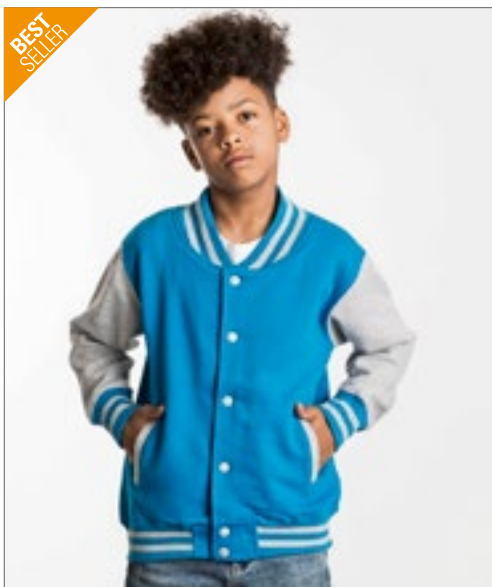

**Just Hoods**  
RWDts



**JH043K** | JH043J **Kids` Varsity Jacket**

70% bawełna / 30% poliester (Heather Grey: 65% bawełna / 35% poliester)  
3/4 (XS), 5/6 (S), 7/8 (M), 9/11 (L), 12/13 (XL) lata  
330 g/m<sup>2</sup>

Just Hoods



Kontrastowe rękawy | Stójka, ściągacze rękawów i dołu bluzy z dzianiny w paski | Zatraski | Wszywane kieszenie | Czesany polar od wewnątrz | Taśma wzmacniająca na karku | Uchwyt do zawieszania na karku | Metka Tear out

Colour	Sizes	1	from 24	from 240
Coloured	3/4 - 12/13	132,14	109,37	104,33



**Just Hoods**  
RWDts



**JH053K** | JH053J **Kids` Varsity Zoodie**

80% bawełna / 20% poliester (Charcoal (Heather): 52% bawełna / 48% poliester), (Heather Grey: 75% bawełna / 25% poliester)  
3/4 (XS), 5/6 (S), 7/8 (M), 9/11 (L), 12/13 (XL) lata  
280 g/m<sup>2</sup>

Just Hoods



Plastikowy zamek i wnętrze kaptura w kontrastowym kolorze | Podwójne szwy | Dwuwarstwowy kaptur z kontrastową lamówką | Kieszeń kangurkowa | Ściągacze rękawów i dołu bluzy z dzianiny prążkowanej | Bez troczków, zgodnie z europejskimi normami odzieży dziecięcej | Czesany polar od wewnątrz | Metka Tear out

Colour	Sizes	1	from 24	from 240
Coloured	3/4 - 12/13	132,14	109,37	104,33



**ROLY**



**RY1087K | SU1087 Capucha Kids Hooded Sweatshirt**

50% bawełna / 50% poliester (Heather Grey: 55% bawełna / 40% poliester / 5% wiskoza)  
 3/4, 5/6, 7/8, 9/10, 11/12 lata  
 280 g/m<sup>2</sup>

Roly

BLACK 02	HEATHER GREY 58	LIGHT PINK 48	NAVY BLUE 55
PURPLE 71	RED 60	ROSETTE 78	ROYAL BLUE 05
WHITE 01			

50% bawełna/50% poliester, szczotkowany wewnątrz | Bluza z kapturem i otwartą kieszenią | Bez sznurka do ściągania | Prążkowana dzianina (1x1) z mankietami i dołem z elastanem | Odrywana metka

Colour	Sizes	1	from 30	from 300
Coloured	3-4 years - 11-12 years	78,94	70,61	67,88



**Neutral**  
 Certified Responsibility™

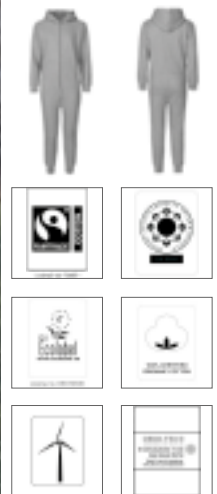

**NE73331K | O73331 Kids` Jumpsuit**

100% bawełna  
 104/110, 116/122, 128/134, 140/146, 152/158  
 300 g/m<sup>2</sup>

Neutral

BLACK	NAVY	SPORTS GREY
-------	------	-------------

Bawełna z certyfikatem Fairtrade | Ekologiczna bawełna czesana | Polar ze szczotkowanym tyłem | Dopasowany kolorem zamek błyskawicznyYKK | Kaptur dwuwarstwowy | Kieszeń kangurkowa | Ściągacz z dodatkiem elastanu przy rękawach i u dołu bluzy | Płaskie troczki

Colour	Sizes	1	from 20	from 200
Coloured	104/110 - 152/158	295,92	253,67	243,16



**JAMES & NICHOLSON**



**JN358K | JN358K Active-T Junior**

100% poliester  
 M (122/128), L (134/140), XL (146/152), XXL (158/164)  
 150 g/m<sup>2</sup>

James+Nicholson

ACID YELLOW	BLACK	DARK-MELANGE	GREEN
GRENADINE	LIGHT MELANGE	LIME GREEN	NAVY
ORANGE	PACIFIC	PINK	PURPLE
RED	ROYAL	TURQUOISE	WHITE
YELLOW			

Wysokiej jakości Single Jersey | Taśma wzmacniająca na karku | Podwójny szew na ramionach, rękawach i dekolcie | Oddychająca. Termoaktywna. Szybkoschnąca

Colour	Sizes	1	from 100	from 1000
Coloured	M - XXL	32,30	30,11	29,01



**SPIRO**



**RT253J | S253J Junior Quick Dry T-Shirt**

100% poliester  
 S (5/6 lata), M (7/8 lata), L (9/10 lata), XL (11/12 lata)  
 160 g/m<sup>2</sup>

SPIRO

BLACK	LIME	NAVY	WHITE
-------	------	------	-------

Oddychająca. Wiatroszczelna | SZYBKOSCHNĄCY | Szwy płaskie po bokach | Szwy płaskie po bokach

Colour	Sizes	1	from 25	from 250
Coloured	S - XL	43,24	38,87	37,22



## S8170 | ST8170 Sports-T Kids

100% poliester  
S, M, L, XL  
140 g/m<sup>2</sup>

Stedman®

BLACK OPAL	BLUE MIDNIGHT	CRIMSON RED	CYBER ORANGE
CYBER YELLOW	HAWAII BLUE	KIWI GREEN	SWEET PINK
WHITE			

100% ACTIVE-DRY® poliester; Interlock | Gładki i elegancki materiał | Kołnierzyk z tego samego materiału | Metka rozmiarowa na karku | Szwy boczne | Wysokiej jakości tkana metka na kołnierzu | Metka Tearaway® w szwie bocznym | Maksymalna temperatura prania 40°C

Colour	Sizes	1	from 24	from 240
White	S - XL	30,44	26,60	24,85
Coloured	S - XL	33,94	29,67	27,70



## SM236 | SM236 Kids' Fashion Crop Top

96% poliester / 4% elastan  
5/6, 7/8, 9/10, 11/12 lata  
240 g/m<sup>2</sup>

SF Minni

BLACK/BLACK	BLACK/WHITE	WHITE/WHITE
-------------	-------------	-------------

Odrywana metka | Nadaje się do nadruku metodą sublimacji | Mięka elastyczna taśma, również nadaje się do nadruku | Podwójne szwy

Colour	Sizes	1	from 72	from 720
Coloured	5-6 years - 11-12 years	60,21	49,48	47,51

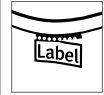

## SM425 | SM425 Kids' Slim Cuffed Joggers

60% bawełna / 40% poliester (Heather Grey: 75% bawełna / 20% poliester / 5% wiskoza)  
5/6 (116), 7/8 (128), 9/10 (140), 11/12 (152) lata  
250 g/m<sup>2</sup>

SF Minni

BLACK	HEATHER GREY	NAVY
-------	--------------	------

Odrywana metka SF (Skinnifit) | Elastyczny prążkowany pas z ozdobnym troczkiem. Prążkowane ściągacze nogawek | 2 zaokrąglone kieszenie boczne. 1 kieszeń naszywana z tyłu | Unisex

Colour	Sizes	1	from 36	from 360
Coloured	5-6 years - 11-12 years	101,82	83,64	80,36

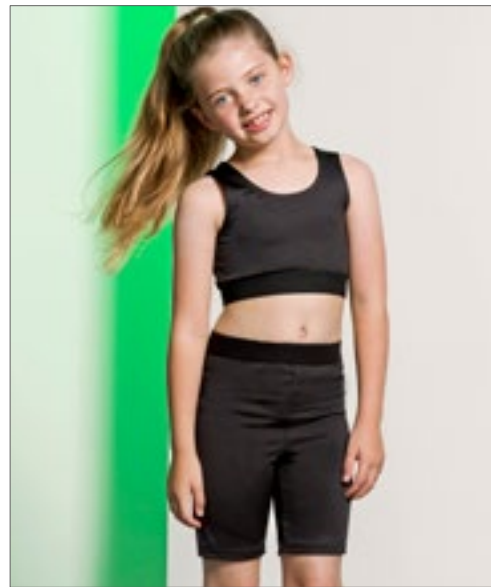

## SM427 | SM427 Kids' Fashion Cycling Shorts

88% poliester / 12% elastan  
5/6, 7/8, 9/10, 11/12 lata  
280 g/m<sup>2</sup>

SF Minni

BLACK/BLACK
-------------

Single Jersey | Miękki elastyczny zakardowy pas, odpowiedni do nadruku sublimacyjnego | Nieprzeźroczysta elastyczna tkanina poliestrowa | Odrywana metka

Colour	Sizes	1	from 72	from 720
Black/Black	5-6 years - 11-12 years	66,56	54,63	52,55



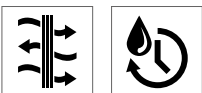

**RT261J** | S261J **Junior Skort**

Zewn. 100% poliester, wewn. 95% bawełna / 5% elastan  
**S** (5/6 lata), **M** (7/8 lata), **L** (9/10 lata), **XL** (11/12 lata)  
 210 g/m<sup>2</sup>

SPIRO

BLACK NAVY

Oddychająca | Szybkoschnący | Szwy płaskie po bokach | Szwy płaskie po bokach | Zintegrowane spodenki | Elastyczny pas | Materiał typu Waffle



**F554K** | 64-007-0 **Kids Performance Shorts**

100% poliester  
**104, 116, 128, 140, 152, 164**  
 140 g/m<sup>2</sup>

Fruit of the Loom

BLACK DEEP NAVY RED WHITE

100% poliester teksturowany o właściwościach termoaktywnych | Elastyczny pas z troczkiem, zgodny z europejskimi przepisami dotyczącymi odzieży dziecięcej

Colour	Sizes	1	from 25	from 250
Coloured	S - XL	76,09	68,43	65,69



**VA180** | M180 **Youth Solar Performance Short Sleeve T-Shirt**

100% poliester  
**S, M, L, XL**  
 140 g/m<sup>2</sup>

Vapor Apparel

ATHLETIC GREY WHITE

Mikrofibra poliestrowa | Lekka | Kołnierzyk z tego samego materiału | Szwy podwójne | Overlock 4 nitkowy | Powłoka UV: UPF +50 | Technologia PURE-Tech™ odprowadzania wilgoci | Nadaje się do nadruków sublimacyjnych

Colour	Sizes	1	from 36	from 360
Coloured	104 - 164	54,52	48,39	44,56



**VA780** | M780 **Youth Solar Performance Long Sleeve T-Shirt**

100% poliester  
**S, M, L, XL**  
 140 g/m<sup>2</sup>

Vapor Apparel

ARCTIC BLUE ATHLETIC GREY SEAGRASS WHITE

Mikrofibra poliestrowa | Lekka | Kołnierzyk z tego samego materiału | Szwy podwójne | Overlock 4 nitkowy | Powłoka UV: UPF +50 | Technologia PURE-Tech™ odprowadzania wilgoci | Nadaje się do nadruków sublimacyjnych

Colour	Sizes	1	from 36	from 360
White	S - XL	81,02	67,11	62,62
Athletic Grey	S - XL	84,19	69,74	65,14

Colour	Sizes	1	from 36	from 360
White	S - XL	89,99	74,56	69,63
Coloured	S - XL	93,28	77,29	72,15

# OUTDOOR

## 8

Polary_____	121
Fashion_____	122
Wielofunkcyjne_____	126
Softshell_____	127
Kamizelki i bezrękawniki_	132





**TEE JAYS**



**TJ9160** | 9160 **Active Fleece**

100% poliester  
S, M, L, XL, XXL, 3XL  
170 g/m<sup>2</sup>

Tee Jays

**BLACK** **DARK GREY (SOLID)**

Microfleece odporny na mechacenie | Laserowo cięta kłapa sztormowa | Dwie boczne kieszenie | Dopasowany krój



**TEE JAYS**



**TJ9170** | 9170 **Womens Active Fleece**

100% poliester  
S, M, L, XL, XXL, 3XL  
170 g/m<sup>2</sup>

Tee Jays

**BLACK** **DARK GREY (SOLID)**

Microfleece odporny na mechacenie | Laserowo cięta kłapa sztormowa | Dwie boczne kieszenie | Dopasowany krój



**NEW**

**Result**  
GENUINE RECYCLED



**RT903** | R903X **Recycled Fleece Polarthermic Jacket**

100% poliester  
XS, S, M, L, XL, XXL, 3XL, 4XL  
280 g/m<sup>2</sup>

Result Genuine Recycled

**BLACK** **NAVY**

100% poliester pochodzący z recyklingu | Oddychający | Zamek błyskawiczny z przodu i na kieszeniach z ekologicznego surowca YKK NATULON® | Miękki i elastyczny materiał na dole i na mankietach | Kieszenie z podszewką z polaru | Dekoracyjne szwy | Uchwyt do zawieszania | Wykonano z najwyższej jakości przędzy perPETual© wyprodukowanej w 100% z poddanych recyklingowi butelek PET z rynku wtórnego | Kompaktywy gesty ścieg zapewnia dobre utrzymanie ciepła, szybkie schnięcie i odprowadzanie wilgoci | Bez PFC | Po zużyciu nadaje się do recyklingu

Colour	Sizes	1	from 10	from 100
Coloured	XS - 4XL	130,28	119,88	114,95

Colour	Sizes	1	from 10	from 100
Coloured	S - 3XL	177,69	163,23	158,31

Colour	Sizes	1	from 10	from 100
Coloured	S - 3XL	177,69	163,23	158,31



**Stedman**  
collection



**S5040** | ST5040 **Power Fleece Jacket**

100% poliester  
S, M, L, XL, XXL  
280 g/m<sup>2</sup>

Stedman®

**ANTHRA HEATHER** **GREY HEATHER**

Power Fleece | Regularny krój | Niemechający się polar | Kontrastowa lamówka na kapturze, rękawach i kłapie sztormowej | Troczek w kontrastowym kolorze | Zamek błyskawiczny z kłapą sztormową od wewnątrz | Szwy płaskie w kontrastowym kolorze | Szwy boczne i panele boczne | Kaptur trzypanelowy z szerokim troczkiem | Kontrastowa taśma wzmacniająca w jodełkę, na karku | 2 kieszenie na zamek błyskawiczny, w kontrastowym kolorze | Obustronnie czesana | Wszystkie zamki z szarymi, plastikowymi uchwytami | Raglanowe rękawy | Mała metka rozmiarowa na karku | Metka dot.pielęgnacji w szwie dolnym | Maksymalna temperatura prania 40°C

Colour	Sizes	1	from 10	from 100
Coloured	S - XXL	231,00	202,10	188,96



**Stedman**  
collection



**S5120** | ST5120 **Power Fleece Jacket Women**

100% poliester  
S, M, L, XL  
280 g/m<sup>2</sup>

Stedman®

**ANTHRA HEATHER** **GREY HEATHER**

Power Fleece | Niemechający się polar | Regularny krój | Szwy płaskie w kontrastowym kolorze | Troczek w kontrastowym kolorze | 2 kieszenie na zamek błyskawiczny, w kontrastowym kolorze | Kontrastowa lamówka na kapturze, rękawach i kłapie sztormowej | Kontrastowa taśma wzmacniająca w jodełkę, na karku | Szwy boczne i panele boczne | Raglanowe rękawy | Zamek błyskawiczny z kłapą sztormową od wewnątrz | Obustronnie czesana | Wszystkie zamki z szarymi, plastikowymi uchwytami | Kaptur trzypanelowy z szerokim troczkiem | Mała metka rozmiarowa na karku | Metka dot.pielęgnacji w szwie dolnym | Maksymalna temperatura prania 40°C

Colour	Sizes	1	from 10	from 100
Coloured	S - XL	231,00	202,10	188,96





**BY148** | BY148 **Ladies Sweat Parka**

65% bawełna / 35% poliester  
XS, S, M, L, XL, XXL, 3XL, 4XL, 5XL  
300 g/m<sup>2</sup>

Build Your Brand

BLACK HEATHER GREY WHITE

Kaptur regulowany troczkami | Obszerna kieszeń kangurkowa | Półokrągły tył

Colour	Sizes	1	from 20	from 200
Coloured	XS - XL	207,03	185,57	174,73
Coloured	XXL - 5XL	243,59	218,41	205,60

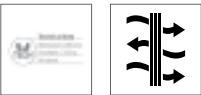

**TJ9606** | 9606 **All Weather Jacket**

88% poliester / 12% elastan, Podszewka: 100% poliester  
XS, S, M, L, XL, XXL, 3XL

Tee Jays

BLACK NAVY

88% poliester, 12% elastan, 2-warstwowa tkanina z podszewką poliesterową 310T i wyściółką DuPont™ | Wysokiej jakości elastyczny, wodoodporny materiał | Z wysokiej klasy izolacją DuPont™ | Nowoczesna kurtka do sportu i do pracy | Stójka | Wodoodporny | Dwie duże kieszenie z przodu z ciepłą podszewką | Elastyczne wykończenie na dole i na mankietach | Kieszeń wewnętrzna | Wodoszczelna (8.000 mm) | Oddychające (3.000 g/m<sup>2</sup>/24h) | Wiatroszczelny

Colour	Sizes	1	from 10	from 100
Coloured	XS - 3XL	526,82	483,68	469,12



**MY910** | MY910 **my mate - Unisex Sweat Jacket**

główny materiał: 80% bawełna / 20% poliester, Karczek + Kaptur: 100% poliester  
XS, S, M, L, XL, XXL, 3XL  
300 g/m<sup>2</sup>

Miners mate

BLACK BURGUNDY GREY SOLID NAVY OLIVE

Bluza rozpinana z mieszanki materiałów | Woskowany poliester Taffeta® na klatce piersiowej, ramionach, rękawach i kapturze | Wewnątrz miękka, szorstkowna tkanina dżersejowa | 3-panelowy kaptur, wewnątrz dzianina dresowa | Sznurek do ściągania w pasującym kolorze ze skuwkami | Nylonowy zamek błyskawiczny YKK z metalowym suwakiem na środku z przodu | Boczne kieszenie na wysokości bioder | Prążkowane mankiety przy rękawach | Wąska, podwójna kontrafałda na dole | Średniej wielkości etykieta z jednej strony | Możliwa do usunięcia metka miners mate | Dekatyzowana | Czyszczenie za pomocą enzymów i silikonu

Colour	Sizes	1	from 12	from 120
Coloured	XS - 3XL	328,44	301,07	282,24



**NX9700** | 9700 **Unisex PCH Bomber Jacket**

60% bawełna / 40% poliester  
XS, S, M, L, XL, XXL, 3XL  
250 g/m<sup>2</sup>

Next Level Apparel

HEATHER BLACK (CVC) HEATHER GREY (CVC) HEATHER MILITARY GREEN (CVC)

Solidne, czarne ściągacze | Naszywka do nadruku | Widoczny zamek błyskawiczny YKK | Metka TearAway

Colour	Sizes	1	from 24	from 240
Coloured	XS - XL	253,99	236,48	220,16
Coloured	XXL	261,22	243,26	226,40
Coloured	3XL	268,66	250,16	232,86



**S5250** | ST5250 **Biker Jacket**

100% poliuretan  
S, M, L, XL, XXL

Stedman®



**S5350** | ST5350 **Biker Jacket Women**

100% poliuretan  
S, M, L, XL

Stedman®

BLACK OPAL

Wygląd skóry | Dobra izolacja. Centralny szew na plecach | Wiatroszczelan, wodoodporna | Wąska stójka z zatraskiem | Metalowy, beznikłowy zamek błyskawiczny z klapą sztormową | Dekoracyjne szwy na ramionach i karku | Kieszenie boczne z metalowym zamkiem (bez niklu) | Kieszeń na klatce piersiowej z metalowym zamkiem (bez niklu) | Piqué 200. 100% bawełna | Uchwyt do zawieszania | Szwy boczne i panele boczne | Dostęp do znakowania | Mała metka z rozmiarem w kołnierzu. Metka z przepisem prania w szwie bocznym

BLACK OPAL

Dobra izolacja | Krótszy tył ze szwem środkowym | Wiatroszczelna | Wodoodporna | Metalowy zamek błyskawiczny (bez niklu) | Szeroka klapa sztormowa | Dekoracyjne szwy na ramionach i karku | Regulowane rękawy z zamkiem błyskawicznym | Kieszenie boczne z metalowym zamkiem (bez niklu) | Piqué 200. 100% bawełna | Uchwyt do zawieszania | Szwy boczne i panele boczne | Mała metka rozmiarowa na karku | Metka dot.pielęgnacji w szwie dolnym

Colour	Sizes	1	from 10	from 100
Black Opal	S - XXL	437,70	387,01	361,83

Colour	Sizes	1	from 10	from 100
Black Opal	S - XL	437,70	387,01	361,83



**SD060** | SD060 **Noah Denim Jacket**

99% bawełna / 1% elastan (Black: 73% bawełna / 25% poliester / 2% elastan)  
S, M, L, XL, XXL  
355 g/m<sup>2</sup>

So Denim



**SD065** | SD065 **Olivia Denim Jacket**

99% bawełna / 1% elastan  
XS, S, M, L, XL

So Denim

BLACK DARK BLUE WASH LIGHT BLUE WASH

Dopasowany fason | Elastyczna tkanina dżinsowa | 4 kieszenie | W klasycznym jasnym kolorze | Szew w kontrastowym kolorze | Panelowy fason | Zapięcie na guziki | Mankiety zapinane na guziki | Uchwyt do wieszania na karku, od wewnątrz

BLACK DARK BLUE WASH LIGHT BLUE WASH

Klasyczny, damski fason | Dopasowany fason | Elastyczna tkanina dżinsowa | 4 kieszenie | W klasycznym jasnym kolorze | Szew w kontrastowym kolorze | Panelowy fason | Zapięcie na guziki | Mankiety zapinane na guziki | Uchwyt do wieszania na karku, od wewnątrz

Colour	Sizes	1	from 12	from 120
Coloured	S - XXL	198,38	164,11	156,56

Colour	Sizes	1	from 12	from 120
Coloured	XS - XL	198,38	164,11	156,56





**BY096** | BY096 **Basic Pull Over Jacket**

100% poliester  
S, M, L, XL, XXL, 3XL, 4XL, 5XL  
78 g/m<sup>2</sup>



Build Your Brand

Tkanina zewnętrzna: 78 g/m<sup>2</sup>. Podszewka części głównej z siatki: 130 g/m<sup>2</sup>. Podszewka rękawów z tafty: 78 g/m<sup>2</sup> | Obniżone wszytka rękawów | Kaptur z wszytym kołnierzem i zamkiem | Lekki materiał

Colour	Sizes	1	from 50	from 500
Coloured	S - XXL	219,18	196,52	185,02
Coloured	3XL - 5XL	255,85	229,36	216,00



**BY095** | BY095 **Ladies Basic Pull Over Jacket**

100% poliester  
XS, S, M, L, XL, XXL, 3XL, 4XL, 5XL



Build Your Brand

BLACK LIGHT PINK

Tkanina zewnętrzna: 78 g/m<sup>2</sup>. Podszewka części głównej z siatki: 130 g/m<sup>2</sup>. Podszewka rękawów z tafty: 78 g/m<sup>2</sup> | Obniżone wszytka rękawów | Kaptur z wszytym kołnierzem i zamkiem | Lekki materiał

Colour	Sizes	1	from 60 (3XL from 50)	from 600 (3XL from 500)
Coloured	XS - XL	170,24	152,72	143,75
Coloured	XXL	201,44	180,64	170,02
Coloured	3XL - 5XL	201,44	180,64	170,02



**BY129** | BY129 **2-Tone Tech Windrunner**

100% poliester  
XS, S, M, L, XL, XXL, 3XL, 4XL, 5XL



Build Your Brand

BLACK/DARK OLIVE BLACK/WHITE WHITE/BLACK

Dwukolorowy wzór | Kontrastowy kolor ramion i kaptura | Raglanowe rękawy | Siateczkowa podszewka z troczkami i stoperami | Dwie kieszenie na zamek | Elastyczne ściągacze rękawów i dołu | Zamek z przodu | Może być znakowane drukiem flok, sitodrukiem lub haftem

Colour	Sizes	1	from 50	from 500
Coloured	XS - XXL	207,03	185,57	174,73
Coloured	3XL - 5XL	238,12	213,49	201,01



**BY016** | BY016 **Windrunner Jacket**

100% nylon, Podszewka: 100% poliester  
S, M, L, XL, XXL, 3XL, 4XL, 5XL



NEW COLOUR



Build Your Brand

BLACK/BLACK BLACK/RED BLACK/WHITE NAVY/NAVY

Rękawy wszywane | Podszewka z siatki | Neutralna metka rozmiarowa | Elastyczne, prążkowane ściągacze rękawów i dołu kurtki | Kaptur z pojedynczym szwem | Kaptur regulowany troczkiem (metalowe oczka) | Kieszenie boczne na zamek | Dostęp do znakowania: zamek w podszewce

Colour	Sizes	1	from 50	from 500
Coloured	S - XXL	158,20	141,78	133,46
Coloured	3XL - 5XL	182,61	163,67	154,15



**L947** | 01171 **Unisex Lined Windbreaker Skate Jacket**

Zewnątrz: 100% nylon, wewnątrz: 100% poliester  
XS, S, M, L, XL, XXL, 3XL

SOL'S the fair spirit



SOL'S

BLACK/RED CAMO/ROYAL BLUE NAVY/ROYAL BLUE NEON LIME/ROYAL BLUE ROYAL BLUE/NEON GOLD

Zamek w kontrastowym kolorze | Kieszenie z boku | Dostęp do znakowania | Warstwa zewnętrzna: 100% nieprzemakalny nylon 210T | Podszewka: 100% poliester-siatka | W kolorze Black/Red kaptur w kolorze szarym

Colour	Sizes	1	from 30	from 300
Coloured	XS - XXL	216,99	183,82	171,88
Coloured	3XL	249,50	211,41	197,72
Camo/Royal Blue	XS - XXL	231,99	196,52	183,82
Camo/Royal Blue	3XL	266,91	226,08	211,41





BUILD YOUR BRANDIT  
INDIVIDUAL WEAR



**BYB3162** | 3162 **Summer Windbreaker**

100% poliester  
S, M, L, XL, XXL, 3XL, 4XL, 5XL

Build Your Brandit

BLACK OLIVE

Wiatrówka | Wewnątrz podszywka z siateczki | Regulowany kaptur oraz dół kurtki | Boczny otwór wentylacyjny | Mankiety | Pozioma, ukryta bardzo duża kieszeń na zamek | 2 boczne kieszenie zapinane na zamek

Colour	Sizes	1	from 20	from 200
Coloured	S - XXL	277,75	229,80	225,20
Coloured	3XL - 5XL	329,32	272,61	267,02



miners  
mate



**MY1010** | MY1010 **my mate - Unisex Hooded Windbreaker**

100% poliester  
XS, S, M, L, XL, XXL, 3XL  
90 g/m<sup>2</sup>

Miners mate

BLACK	BURGUNDY	GREY SOLID
NAVY	OLIVE	

Lekka kurtka z kapturem | Wiatroszczelna i wodoodporna | Kaptur z elastycznym sznurkiem i poliesterowymi stoperami | Nylonowy zamek błyskawiczny z przodu, ukryty w szwie | Kieszenie po bokach zapinane na zamek błyskawiczny | Elastyczne mankiety przy rękawach i na dole | Zgrzewane szwy wewnętrzne | Średniej wielkości etykieta z jednej strony | Możliwa do usunięcia metka miners mate

Colour	Sizes	1	from 30	from 300
Coloured	XS - 3XL	347,38	318,37	298,55



NEW

REGATTA  
PROFESSIONAL



**RG509** | TRW509 **Asset Lightweight Jacket**

100% poliester  
S, M, L, XL, XXL, 3XL

Regatta Professional

BLACK NAVY OXFORD BLUE

Lekka tkanina poliestrowa | Trwałe, wodoodporne wykończenie | Zintegrowany kaptur | 2 dolne kieszenie | Elastyczny pas, mankiety i dół

Colour	Sizes	1	from 16	from 160
Coloured	S - 3XL	143,97	130,83	122,62



INDEPENDENT  
TRADING COMPANY



**NP700** | EXP54LWZC **Unisex Lightweight Windbreaker Jacket**

100% poliester  
XS, S, M, L, XL, XXL, 3XL  
82 g/m<sup>2</sup>

Independent

AQUA/AQUA/WHITE	BLACK CAMO/BLACK CAMO/BLACK	BLACK/BLACK/BLACK
BLACK/BLACK/WHITE	BLACK/GRAPHITE/BLACK	BLUSH/BLUSH/WHITE
CLASSIC NAVY/ARMY/CLASSIC NAVY	CLASSIC NAVY/CLASSIC NAVY/CLASSIC NAVY	CLASSIC NAVY/CLASSIC NAVY/WHITE
CLASSIC NAVY/ROYAL/CLASSIC NAVY	CLASSIC NAVY/SADDLE/CLASSIC NAVY	FOREST CAMO/BLACK/BLACK
FOREST CAMO/FOREST CAMO/BLACK	GRAPHITE/GRAPHITE/GRAPHITE	KHAKI/KHAKI/WHITE
MAROON/CLASSIC NAVY/MAROON	MAROON/MAROON/MAROON	RED/RED/RED
ROYAL/ROYAL/WHITE	SAFETY ORANGE/SAFETY ORANGE/SAFETY ORA	SAFETY YELLOW/SAFETY YELLOW/SAFETY YELL
WHITE CAMO/WHITE CAMO/WHITE		

Trzeci kolor jest kolorem zamka błyskawicznego | Lekka wodoodporna tkanina poliestrowa | Oczka i suwaki w matowym wykończeniu | Podszywka kaptura z drobnej siateczki | Elastyczne ściągacze | Zamek z gumowym uchwytem suwaka | Siatkowa podszywka kaptura | 3 panelowy kaptur | Chroniący przed wiatrem kołnierz | Taśma z tego samego materiału na karku | Lamowane kieszenie z siateczki | Dół regulowany troczkiem | Elastyczne ściągacze | Pętka do zawieszania

Colour	Sizes	1	from 24	from 240
Coloured	XS - XL	180,86	154,26	144,62
Coloured	XXL - 3XL	189,51	161,70	151,63
Camo Colours	XS - XL	215,89	184,25	172,76
Camo Colours	XXL - 3XL	224,76	191,81	179,88



**EL39331 | 39331 Banff Hybrid Insulated Jacket Men**

Materiał zewnętrzny: 94% Poliester / 6% Elastan, Wstawki z boku i na rękawach: 100% Nylon  
**XS, S, M, L, XL, XXL**  
 38 g/m<sup>2</sup>

Elevate



Hybrydowa, izolowana kurtka Banff | Taliowana | Kontrastowy odwrócony zamek błyskawiczny | Patka chroniąca podbródek | Lamówka w kontrastowym kolorze | Odblaskowe elementy | Suwak z uchwytem | Drukowana metka | Otwór na kabel słuchawkowy | Nylon Dull Cire 380T. Wodoodporna



**EL39332 | 39332 Banff Hybrid Insulated Jacket Women**

Materiał zewnętrzny: 94% Poliester / 6% Elastan, Wstawki z boku i na rękawach: 100% Nylon  
**XS, S, M, L, XL**  
 38 g/m<sup>2</sup>

Elevate



Hybrydowa, izolowana kurtka Banff | Taliowana | Kontrastowy odwrócony zamek błyskawiczny | Patka chroniąca podbródek | Lamówka w kontrastowym kolorze | Odblaskowe elementy | Suwak z uchwytem | Drukowana metka | Otwór na kabel słuchawkowy | Nylon Dull Cire 380T. Wodoodporna

Colour	Sizes	1	from 18 (XL from 16)	from 180 (XL from 160)
Coloured	XS - L	499,78	451,61	409,35
Coloured	XL - XXL	499,78	451,61	409,35

Colour	Sizes	1	from 18	from 180
Coloured	XS - XL	499,78	451,61	409,35



**JN772 | JN772 Men's Knitted Hybrid Jacket**

100% poliester, Podszewka: 100% poliamid  
**S, M, L, XL, XXL, 3XL**

James+Nicholson



Miękka, ciepła, łatwa w pielęgnacji. Kolor melanzowy | Pikowany przód, tył i kaptur, sprawdzone wzornictwo | Wstawki przy wszytciu rękawów w kontrastowym kolorze | Kaptur z regulacją szerokości wewnętrznej | Metalowy zamek z klapką na całej długości | Dwie kieszenie boczne na zamek i dwie kieszenie wewnętrzne

Colour	Sizes	1	from 30	from 300
Coloured	S - 3XL	282,46	263,85	256,73



**JN771 | JN771 Ladies' Knitted Hybrid Jacket**

100% poliester, Podszewka: 100% poliamid  
**S, M, L, XL, XXL**

James+Nicholson



Miękka, ciepła, łatwa w pielęgnacji. Kolor melanzowy | Pikowany przód, tył i kaptur, sprawdzone wzornictwo | Wstawki przy wszytciu rękawów w kontrastowym kolorze | Kaptur z regulacją szerokości wewnętrznej | Metalowy zamek z klapką na całej długości | Dwie kieszenie boczne na zamek i dwie kieszenie wewnętrzne | Dopasowana

Colour	Sizes	1	from 30	from 300
Coloured	S - XXL	282,46	263,85	256,73



**MY810 | MY810 my mate - Unisex Hybrid Jacket**

główny materiał: 80% bawełna / 20% poliester, przód + Kaptur: 100% poliester  
**XS, S, M, L, XL, XXL, 3XL**  
 300 g/m<sup>2</sup>

Miners mate



Pikowana kurtka hybrydowa | 3-panelowy, odpinany kaptur wykonany z dwóch warstw z pikowaniem | Sznurek do ściągania i stoper | Prążkowana stójka | Przód wykonany z poliestru | Nylonowy zamek błyskawiczny YKK z metalowym suwakiem na środku z przodu oraz osłona podbródka | Boczne kieszenie z nylonowym zamkiem błyskawicznym YKK | Prążkowane mankiety przy rękawach i na dole | Tył i raglanowe rękawy wykonane z mieszanki bawełny/dzianiny dresowej/dżerseju z miękką tkaniną dżersejową wewnątrz | Średniej wielkości etykieta z jednej strony | Możliwa do usunięcia metka miners mate | Dekatyzowana | Czyszczenie za pomocą enzymów i silikonu

Colour	Sizes	1	from 12	from 120
Coloured	XS - 3XL	317,49	291,00	272,82





**RT405** | R405M **Men's Phantom Ma1 Softshell Bomber**

100% poliester  
S, M, L, XL, XXL, 3XL

Result

BLACK NAVY

Przeciwdeszczowa | Wiatroszczelny | Pikowanie w romby | Wszyta łąta na karku dla znakowania | Elastyczne zakończenie rękawów i dół | Uchwyt do zawieszania | Taliowana | Działanowy prążkowany kołnierzyk | Dwie wszywane kieszenie | Zamek błyskawiczny na całej długości | Uchwyt do wieszania | Wypełnienie: 80 g poliester

Colour	Sizes	1	from 10	from 100
Coloured	S - 3XL	109,26	101,27	97,22



**RT405F** | R405F **Womens Phantom Ma1 Softshell Bomber**

100% poliester  
XS (8/34), S (10/36), M (12/38), L (14/40), XL (16/42), XXL (18/44)

Result

BLACK NAVY

Przeciwdeszczowa | Wiatroszczelny | Pikowanie w romby | Wszyta łąta na karku dla znakowania | Elastyczne zakończenie rękawów i dół | Uchwyt do zawieszania | Taliowana | Działanowy prążkowany kołnierzyk | Dwie wszywane kieszenie | Zamek błyskawiczny na całej długości | Uchwyt do wieszania | Wypełnienie: 80 g poliester

Colour	Sizes	1	from 10	from 100
Coloured	XS - XXL	100,72	92,84	89,01



**S5230** | ST5230 **Softest Shell Jacket**

94% poliester / 6% elastan  
S, M, L, XL, XXL  
250 g/m<sup>2</sup>

Stedman®

BLACK OPAL DOLPHIN GREY MARINA BLUE

Elastyczna tkanina z siateczką | Wiatroszczelna. Wodoodporna. Membrana TPU | Wodoodporna 2.000 mm | Wiatroszczelna 1.000 g/m<sup>2</sup> | Rzepy na rękawach i zamki w kontrastowym kolorze | Kieszenie boczne i kieszeń na klatce piersiowej na zamek błyskawiczny | Zamki z plastikowymi uchwytami | Wiatroszczelna | Regulowane rzepem mankiety | Regulowany dół | Metka rozmiarowa na karku | Metalowe, bezniklowe otwory wentylacyjne pod pachami | Uchwyt do zawieszania | Mała metka rozmiarowa na karku | Metka dot.pielęgnacji w szwie dolnym | Możliwość prania do 40°C

Colour	Sizes	1	from 10	from 100
Coloured	S - XXL	299,65	262,10	245,13



**S5330** | ST5330 **Softest Shell Jacket Women**

94% poliester / 6% elastan  
S, M, L, XL  
250 g/m<sup>2</sup>

Stedman®

BLACK OPAL DOLPHIN GREY MARINA BLUE

Wiatroszczelna. Wodoodporna. Membrana TPU | Metalowe, bezniklowe otwory wentylacyjne pod pachami | Metka rozmiarowa na karku | Szwy boczne i panele boczne | Wodoodporna 2.000 mm | Wiatroszczelna 1.000 g/m<sup>2</sup> | Regulowany dół | Kieszenie boczne i kieszeń na klatce piersiowej na zamek błyskawiczny | Regulowane rzepem mankiety | Wiatroszczelna | Elastyczna tkanina z siateczką | Rzepy na rękawach i zamki w kontrastowym kolorze | Uchwyt do zawieszania | Zamki z plastikowymi uchwytami | Metka dot.pielęgnacji w szwie dolnym | Mała metka rozmiarowa na karku | Maksymalna temperatura prania 40°C

Colour	Sizes	1	from 10	from 100
Coloured	S - XL	299,65	262,10	245,13





**SW900** | SW900 **Men's Soft-Shell Jacket**

95% poliester / 5% elastan  
**S, M, L, XL, XXL**  
 340 g/m<sup>2</sup> Starworld

**BLACK** **DEEP NAVY**

Elastyczna tkanina 4 way stretch | Wodoodporna do 8000 mm | Oddychająca do 3000 g/m<sup>2</sup>/24h | Wiatroszczelna | Powłoka anti-pill | Zamek błyskawiczny osłonięty klapą sztormową | Kieszeń na piersi i kieszenie po bokach z zamkiem dwustronnym | Prosty krój | Raglanowe rękawy | Stożący kołnierz | Dłuższy tył | Dół regulowany troczkiem ściągającym | Regulowane mankiety | Dostęp do znakowania przez zamek wewnętrzny | ISO 9001

Colour	Sizes	1	from 15	from 150
Coloured	S - XXL	256,62	223,12	208,01



**SW950** | SW950 **Ladies Soft-Shell Jacket**

95% poliester / 5% elastan  
**S, M, L, XL**  
 340 g/m<sup>2</sup> Starworld

**BLACK** **DEEP NAVY**

Elastyczna tkanina 4 way stretch | Wodoodporna do 8000 mm | Oddychająca do 3000 g/m<sup>2</sup>/24h | Wiatroszczelna | Powłoka anti-pill | Zamek błyskawiczny osłonięty klapą sztormową | Kieszeń na piersi i kieszenie po bokach z zamkiem dwustronnym | Prosty krój | Raglanowe rękawy | Stożący kołnierz | Dłuższy tył | Dół regulowany troczkiem ściągającym | Regulowane mankiety | Dostęp do znakowania przez zamek wewnętrzny | ISO 9001

Colour	Sizes	1	from 15	from 150
Coloured	S - XL	256,62	223,12	208,01



**Z520** | R-520M-0 **Men's Sportshell 5000 Jacket**

100% poliester  
**XS, S, M, L, XL, XXL**  
 250 g/m<sup>2</sup> Russell

**AZURE BLUE** **BLACK** **CLASSIC RED** **FRENCH NAVY**  
**TITANIUM (SOLID)**

Wodoodporny (5.000 mm) | Oddychający (5.000 g/m<sup>2</sup>/24h) | Regulowane mankiety | Ergonomiczny krój | Zgrzewane, wycinane laserowo kieszenie na rękawach i na klatce piersiowej, zapinane na wodoszczelne zamki błyskawiczne | Zamek YKK, wewnętrzna kieszeń na odtwarzacz MP3 | Możliwość prania w temp. do 30°C (pranie delikatne bez płynu do płukania) oraz suszenia w suszarce bębnowej, w niskiej temperaturze | Profilowane łokcie, wstawki wentylacyjne pod pachami

Colour	Sizes	1	from 12	from 120
Coloured	XS - XXL	557,14	486,42	462,12



**Z520F** | R-520F-0 **Ladies' Sportshell 5000 Jacket**

100% poliester  
**XS, S, M, L, XL, XXL**  
 250 g/m<sup>2</sup> Russell

**AZURE BLUE** **BLACK** **CLASSIC RED** **FRENCH NAVY**  
**TITANIUM (SOLID)**

Odpowiednik męski- Z520

Colour	Sizes	1	from 12	from 120
Coloured	XS - XXL	557,14	486,42	462,12

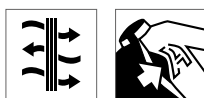

**HRM1101 | 1101 Men's Hooded Soft-Shell Jacket**

Zewn trz: 97% poliester / 3% elastan, wewn trz: 100% poliester  
**S, M, L, XL, XXL, 3XL, 4XL, 5XL**  
 300 g/m<sup>2</sup>

HRM

BLACK	DARK GREY	NAVY	RED
ROYAL BLUE			

Mi kki, oddychaj cy i wodoodporny | Wewn trz wysokiej jako ci mikropolar | Nowoczesny, ponadczasowy design | Materiał trzywarstwowy | Odporny na działanie wiatru, oddychaj cy i wodoodporny | 5.000 mm | Odpinany kaptur, zapi cie kaptura na zamek blyskawiczny i dwa boczne zatraski | Dwie boczne kieszenie, kieszeń na r kawie i kieszeń wewn trzna z zamkami w kontrastowym kolorze | Dodatkowa kieszeń wewn trzna po lewej stronie | Regulowane mankiety na r ce i zaokr glony d ł regulowany elastycznym sznurkiem.

Colour	Sizes	1	from 15 (XXL from 12)	from 150 (XXL from 120)
Coloured	S - XL	385,81	366,54	347,27
Coloured	XXL	385,81	366,54	347,27
Coloured	3XL - 5XL	443,72	421,50	399,27

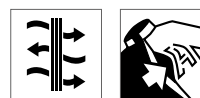

**HRM1102 | 1102 Women's Hooded Soft-Shell Jacket**

Zewn trz: 97% poliester / 3% elastan, wewn trz: 100% poliester  
**XS, S, M, L, XL, XXL, 3XL**  
 300 g/m<sup>2</sup>

HRM

BLACK	DARK GREY	NAVY	RED
ROYAL BLUE			

Mi kki, oddychaj cy i wodoodporny | Wewn trz wysokiej jako ci mikropolar | Nowoczesny, ponadczasowy design | Materiał trzywarstwowy | Odporny na działanie wiatru, oddychaj cy i wodoodporny | 5.000 mm | Odpinany kaptur, zapi cie kaptura na zamek blyskawiczny i dwa boczne zatraski | Dwie boczne kieszenie, kieszeń na r kawie i kieszeń wewn trzna z zamkami w kontrastowym kolorze | Dodatkowa kieszeń wewn trzna po lewej stronie | Regulowane mankiety na r ce i zaokr glony d ł regulowany elastycznym sznurkiem.

Colour	Sizes	1	from 15 (XXL from 12)	from 150 (XXL from 120)
Coloured	XS - XL	385,81	366,54	347,27
Coloured	XXL	385,81	366,54	347,27
Coloured	3XL	443,72	421,50	399,27



**RG701 | TRA701 Venturer 3-layer Printable Hooded Softshell Jacket**

100% poliester  
**S, M, L, XL, XXL, 3XL**  
 300 g/m<sup>2</sup>

Regatta Professional

BLACK/BLACK	BLACK/CLASSIC RED
FRENCH BLUE/NAVY	NAVY/FRENCH BLUE
NAVY/NAVY	SEAL GREY/BLACK

Ocieplany materiał softshell XPT, wodoodporny i oddychaj cy, materiał membranowy z trzema warstwami | Materiał zewn trzny nadaj cy si  do znakowania z wiatroodporn  membran  wewn trzn  | Odpinany kaptur softshellowy, st jka i r kawy regulowane troczkiem | Zapinane na zamek 2 dolne i 1 g rna kieszeń

Colour	Sizes	1	from 16	from 160
Coloured	S - 3XL	289,03	262,20	244,69

**RG702 | TRA702 Womens Venturer 3-layer Printable Hooded Softshell Jacket**

100% poliester  
**36 (10), 38 (12), 40 (14), 42 (16), 44 (18), 46 (20)**  
 300 g/m<sup>2</sup>

Regatta Professional

BLACK/BLACK	BLACK/CLASSIC RED
FRENCH BLUE/NAVY	NAVY/FRENCH BLUE
NAVY/NAVY	SEAL GREY/BLACK

Ocieplany materiał softshell XPT, wodoodporny i oddychaj cy, materiał membranowy z trzema warstwami | Materiał zewn trzny nadaj cy si  do znakowania z wiatroodporn  membran  wewn trzn  | Odpinany kaptur softshellowy, st jka i r kawy regulowane troczkiem | Zapinane na zamek 2 dolne i 1 g rna kieszeń

Colour	Sizes	1	from 16	from 160
Coloured	36 - 46	289,03	262,20	244,69







**TEE JAYS**



**TJ9510** | 9510 **Lightweight Performance Softshell Jacket**

95% poliester / 5% elastan  
**S, M, L, XL, XXL, 3XL**  
 260 g/m<sup>2</sup>

Tee Jays

**BLACK** **GREY MELANGE** **NAVY** **SKY DIVER**

Dopasowany krój | Klejona wodoszczelna kieszeń na rękawie | 2 duże kieszenie z przodu | Regulowany dół



**TEE JAYS**



**TJ9511** | 9511 **Womens Lightweight Performance Softshell**

95% poliester / 5% elastan  
**S, M, L, XL, XXL, 3XL**  
 260 g/m<sup>2</sup>

Tee Jays

**BLACK** **GREY MELANGE** **NAVY** **SKY DIVER**

Dopasowany krój | Klejona wodoszczelna kieszeń na rękawie | 2 duże kieszenie z przodu | Regulowany dół

Colour	Sizes	1	from 10	from 100
Coloured	S - 3XL	373,11	342,56	332,27

Colour	Sizes	1	from 10	from 100
Coloured	S - 3XL	373,11	342,56	332,27



**TEE JAYS**



**TJ9514N** | 9514 **Hooded Lightweight Performance Softshell Jacket**

95% poliester / 5% elastan  
**S, M, L, XL, XXL, 3XL**  
 260 g/m<sup>2</sup>

Tee Jays

**BLACK/DARK GREY (SOLID)** **DARK GREY (SOLID)/OFFWHITE** **NAVY/DARK GREY (SOLID)** **OLIVE/BLACK**

Dopasowany krój | Designerska kieszeń na klatce piersiowej | 2 duże kieszenie z przodu | Regulowany kaptur i dół kurtki



**TEE JAYS**



**TJ95150** | 9515 **Womens Hooded Lightweight Performance Softshell**

95% poliester / 5% elastan  
**S, M, L, XL, XXL, 3XL**  
 260 g/m<sup>2</sup>

Tee Jays

**BLACK/DARK GREY (SOLID)** **DARK GREY (SOLID)/OFFWHITE** **NAVY/DARK GREY (SOLID)** **OLIVE/BLACK**

Dopasowany krój | Designerska kieszeń na klatce piersiowej | 2 duże kieszenie z przodu | Regulowany kaptur i dół kurtki

Colour	Sizes	1	from 10	from 100
Coloured	S - 3XL	439,12	403,11	391,06

Colour	Sizes	1	from 10	from 100
Coloured	S - 3XL	439,12	403,11	391,06





BEST SELLER

JAMES & NICHOLSON

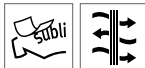
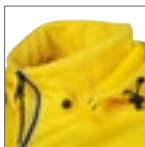

JN1078 | JN1078 **Men's Maritime Jacket**

100% poliester  
S, M, L, XL, XXL, 3XL  
290 g/m<sup>2</sup>

James+Nicholson

BLACK/BLACK/WHITE	IRISH GREEN/NAVY/WHITE
NAUTIC BLUE/NAVY/WHITE	NAVY/NAVY/WHITE
RED/NAVY/WHITE	SUN YELLOW/NAVY/WHITE
WHITE/WHITE/NAVY	

Młodzięzowy softshell z ozdobnymi przeszyciami | 3 warstwowy materiał funkcyjny z membraną TPU | Wodoszczelny (5.000 mm). Wiatroszczelny | Oddychająca Termoaktywna | Nie klejone szwy | Odpinany kaptur. Stójka | Dwie boczne kieszenie i jedna kieszeń na piersi | Elastyczne troczki ze stoperami przy kapturze i u dołu kurtki | Zamki błyskawiczne i ozdobne lamówki w kontrastowym kolorze | Dostęp do znakowania | Dżiane mankiety rękawów

Colour	Sizes	1	from 20	from 200
Coloured	S - 3XL	342,13	319,68	310,92



JAMES & NICHOLSON

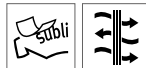

JN1077 | JN1077 **Ladies' Maritime Jacket**

100% poliester  
S, M, L, XL, XXL  
290 g/m<sup>2</sup>

James+Nicholson

BLACK/BLACK/WHITE	IRISH GREEN/NAVY/WHITE
NAUTIC BLUE/NAVY/WHITE	NAVY/NAVY/WHITE
RED/NAVY/WHITE	SUN YELLOW/NAVY/WHITE
WHITE/WHITE/NAVY	

Młodzięzowy softshell z ozdobnymi przeszyciami | 3 warstwowy materiał funkcyjny z membraną TPU | Wodoszczelny (5.000 mm). Wiatroszczelny | Oddychająca Termoaktywna | Nie klejone szwy | Odpinany kaptur. Stójka | Dwie boczne kieszenie i jedna kieszeń na piersi | Elastyczne troczki ze stoperami przy kapturze i u dołu kurtki | Zamki błyskawiczne i ozdobne lamówki w kontrastowym kolorze | Dostęp do znakowania | Dżiane mankiety rękawów | Lekko taliowany

Colour	Sizes	1	from 20	from 200
Coloured	S - XXL	342,13	319,68	310,92



JAMES & NICHOLSON

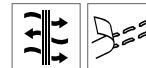

JN1098 | JN1098 **Men's Outdoor Jacket**

100% poliester  
S, M, L, XL, XXL, 3XL  
130 g/m<sup>2</sup>

James+Nicholson

AQUA/ACID YELLOW	BLACK/RED
BLACK/SILVER (SOLID)	DARK ORANGE/IRON GREY
IRON GREY/GREEN	IRON GREY/YELLOW
NAVY/COBALT	SPRING GREEN/IRON GREY

Ultra lekka kurtka softshell na ekstremalne warunki pogodowe | Materiał funkcyjny z membraną TPU | Wiatroszczelna, wodoodporna 10.000 mm | Oddychająca (5.000 g/m<sup>2</sup>/24h) | Klejone szwy, wodoodporne zamki | 2 kieszenie boczne zapinane na zamek błyskawiczny | Wielowarstwowy | Regulowany kaptur | Ergonomicznie wydłużony tył kurtki

Colour	Sizes	1	from 30	from 300
Coloured	S - 3XL	462,55	431,35	419,86



NEW

JAMES & NICHOLSON

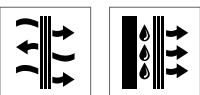

JN1170 | JN1170 **Men's Softshell Vest**

100% poliester  
S, M, L, XL, XXL, 3XL

James+Nicholson

BLACK	BROWN	GRAPHITE	NAUTIC BLUE
NAVY	RED		

Klasykny, miękki bezrękawnik o sportowym kroju, wykonany z poliestru pochodzącego z recyklingu | Przyjemnie miękki, trzywarstwowy materiał funkcyjny, z membraną TPU | Wiatroszczelny, wodoszczelny (do 5000 mm słupa wody), oddychający i paroprzepuszczalny | Nieklejone szwy | Mikropolar wewnątrz, podszywka z siateczki z przodu | Stójka | Kieszenie po obu bokach | Zapinana na zamek błyskawiczny kieszeń na klatce piersiowej | Zamek dwukierunkowy na całej długości z osłoną na podbródek | Elastyczny dół umożliwiający regulację szerokości | Zamek błyskawiczny z przodu zapewniający elegancki wygląd | Zamki: YKK

Colour	Sizes	1	from 25	from 250
Coloured	S - 3XL	256,18	239,21	232,65



NEW

JAMES & NICHOLSON

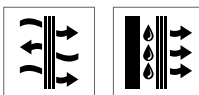

JN1169 | JN1169 **Ladies' Softshell Vest**

100% poliester  
XS, S, M, L, XL, XXL

James+Nicholson

BLACK	BROWN	GRAPHITE	NAUTIC BLUE
NAVY	RED		

Klasykny, miękki bezrękawnik o sportowym kroju, wykonany z poliestru pochodzącego z recyklingu | Przyjemnie miękki, trzywarstwowy materiał funkcyjny, z membraną TPU | Wiatroszczelny, wodoszczelny (do 5000 mm słupa wody), oddychający i paroprzepuszczalny | Nieklejone szwy | Mikropolar wewnątrz, podszywka z siateczki z przodu | Stójka | Kieszenie po obu bokach | Zapinana na zamek błyskawiczny kieszeń na klatce piersiowej | Zamek dwukierunkowy na całej długości z osłoną na podbródek | Elastyczny dół umożliwiający regulację szerokości | Zamek błyskawiczny z przodu zapewniający elegancki wygląd | Zamki: YKK | Lekko dopasowana

Colour	Sizes	1	from 25	from 250
Coloured	XS - XXL	256,18	239,21	232,65



**JAMES & NICHOLSON**



**JN1076 | JN1076 Men's Maritime Vest**

Materiał zewnętrzny: 100% poliamid, Podszewka + Ocieplenie: 100% poliester  
S, M, L, XL, XXL, 3XL

James+Nicholson

IRISH GREEN/WHITE	NAUTIC BLUE/WHITE	NAVY/WHITE
RED/WHITE	SUN YELLOW/WHITE	WHITE/NAVY

Modna, wyścielana kamizelka z kapturem | Matowa powierzchnia z lekką powłoką TPU | Wiatroszczelna, wodoodporna 600 mm | 2 kieszenie z przodu i 1 wewnętrzna na klatce piersiowej | Kłapa sztormowa na całej długości | Kontrastowe lamówki | Elastyczny troczek ze stoperami przy kapturze | Elastyczne wycięcia pach | Dostęp do znakowania

Colour	Sizes	1	from 20	from 200
Coloured	S- 3XL	269,32	251,26	244,69



**JAMES & NICHOLSON**



**JN1075 | JN1075 Ladies' Maritime Vest**

Materiał zewnętrzny: 100% poliamid, Podszewka + Ocieplenie: 100% poliester  
S, M, L, XL, XXL

James+Nicholson

IRISH GREEN/WHITE	NAUTIC BLUE/WHITE	NAVY/WHITE
RED/WHITE	SUN YELLOW/WHITE	WHITE/NAVY

Modna, wyścielana kamizelka z kapturem | Matowa powierzchnia z lekką powłoką TPU | Wiatroszczelna, wodoodporna 600 mm | 2 kieszenie z przodu i 1 wewnętrzna na klatce piersiowej | Kłapa sztormowa na całej długości | Kontrastowe lamówki | Elastyczny troczek ze stoperami przy kapturze | Elastyczne wycięcia pach | Dostęp do znakowania | Lekko taliowany

Colour	Sizes	1	from 20	from 200
Coloured	S- XXL	269,32	251,26	244,69



**JAMES & NICHOLSON**

**JN1037 | JN1037 Men's Padded Light Weight Vest**

100% poliester  
S, M, L, XL, XXL, 3XL

James+Nicholson

AQUA/LIME GREEN	BLACK/SILVER (SOLID)
CARBON/ORANGE	NAVY/RED
RED/BLACK	

Wysokiej jakości bezrękawnik z watawaniem Thinsulate™ 3M | Wiatroszczelna | Elastyczny troczek ze stoperami u dołu | Nadrukowane w środku logo producenta | Zamki i lamówka wycięcia pach w kontrastowym kolorze | Lekka tkanina rip-stop | Doskonała izolacja termiczna przy niewielkiej grubości materiału | Dostęp do znakowania: zamek z tyłu | Zamek błyskawiczny z kłapą sztormową i patką chroniącą podbródek

Colour	Sizes	1	from 20	from 200
Coloured	S- 3XL	296,14	276,44	269,32

**JN1036 | JN1036 Ladies' Padded Light Weight Vest**

100% poliester  
S, M, L, XL, XXL

James+Nicholson

AQUA/LIME GREEN	BLACK/SILVER (SOLID)
CARBON/ORANGE	NAVY/RED
RED/BLACK	

Zamek błyskawiczny z kłapą sztormową i patką chroniącą podbródek | Watawanie Thinsulate™ 3M | Wiatroszczelna, wodoodporna 600 mm | Elastyczny troczek ze stoperami u dołu | Nadrukowane w środku logo producenta | Zamki i lamówka wycięcia pach w kontrastowym kolorze | Lekka tkanina rip-stop | Dostęp do znakowania: zamek z tyłu | Lekko taliowana | Doskonała izolacja termiczna przy niewielkiej grubości materiału

Colour	Sizes	1	from 20	from 200
Coloured	S- XXL	296,14	276,44	269,32







NEW

JAMES & NICHOLSON



EASY CARE

**JN768** | JN768 **Men's Knitted Hybrid Vest**

100% poliester, Podszewka: 100% poliamid  
S, M, L, XL, XXL, 3XL

James+Nicholson

- GREY MELANGE/ANTHRACITE MELANGE
- KIWI MELANGE/ANTHRACITE MELANGE
- LIGHT MELANGE/ANTHRACITE MELANGE
- ROYAL MELANGE/ANTHRACITE MELANGE

Miękki, ciepły, łatwy w pielęgnacji | Kolor melanzowy | Pikowany przód, tył i kaptur | Kaptur z regulacją | Metalowy zamek z patką chroniąca podbródek | Dwie boczne kieszenie na zamek | 2 wewnętrzne kieszenie



NEW

JAMES & NICHOLSON



EASY CARE

**JN767** | JN767 **Ladies' Knitted Hybrid Vest**

100% poliester, Podszewka: 100% poliamid  
S, M, L, XL, XXL

James+Nicholson

- GREY MELANGE/ANTHRACITE MELANGE
- KIWI MELANGE/ANTHRACITE MELANGE
- LIGHT MELANGE/ANTHRACITE MELANGE
- PINK MELANGE/ANTHRACITE MELANGE
- ROYAL MELANGE/ANTHRACITE MELANGE

Miękki, ciepły, łatwy w pielęgnacji | Kolor melanzowy | Pikowany przód, tył i kaptur | Kaptur z regulacją | Metalowy zamek z patką chroniąca podbródek | Dwie boczne kieszenie na zamek | 2 wewnętrzne kieszenie | Dopasowany fason

Colour	Sizes	1	from 30	from 300
Coloured	S- 3XL	235,38	219,51	213,49

Colour	Sizes	1	from 30	from 300
Coloured	S- XXL	235,38	219,51	213,49



SOL'S  
the fair spirit



**L01436** | 01436 **Men's Lightweight Bodywarmer Wave**

100% nylon, Podszewka: 100% nylon, Ocieplenie: 100% poliester  
S, M, L, XL, XXL, 3XL  
180 g/m<sup>2</sup>

SOL'S

- BLACK
- METAL GREY
- NAVY
- NEON LIME

2 kieszenie zapinane na zamki błyskawiczne | Wysoka stójka | Lamówki przy kieszeniach i zamku



SOL'S  
the fair spirit



NEW  
COLOUR

**L01437** | 01437 **Women's Lightweight Bodywarmer Wave**

100% nylon, Podszewka: 100% nylon, Ocieplenie: 100% poliester  
S, M, L, XL, XXL  
180 g/m<sup>2</sup>

SOL'S

- BLACK
- DARK PINK
- METAL GREY
- NAVY
- NEON LIME

2 kieszenie zapinane na zamki błyskawiczne | Wysoka stójka | Lamówki przy kieszeniach i zamku

Colour	Sizes	1	from 10	from 100
Coloured	S- XXL	268,88	227,83	213,05
Coloured	3XL	309,17	261,88	244,91

Colour	Sizes	1	from 10	from 100
Coloured	S- XXL	268,88	227,83	213,05





Koszulki_____	135
Koszulki polo i Bluzy_____	143
Kurtki i Spodnie_____	144
Fitness_____	148
Bieganie_____	154
Jazda na rowerze_____	155

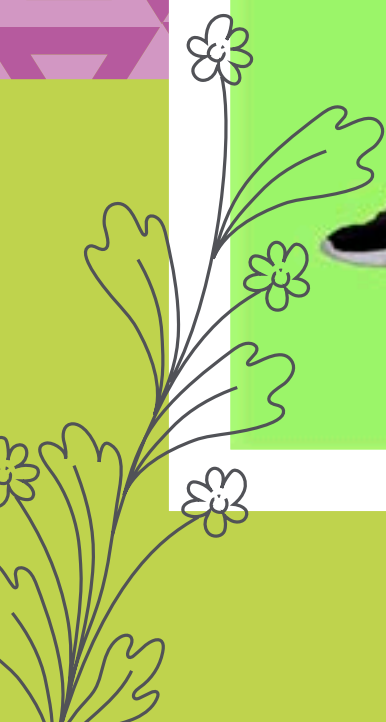

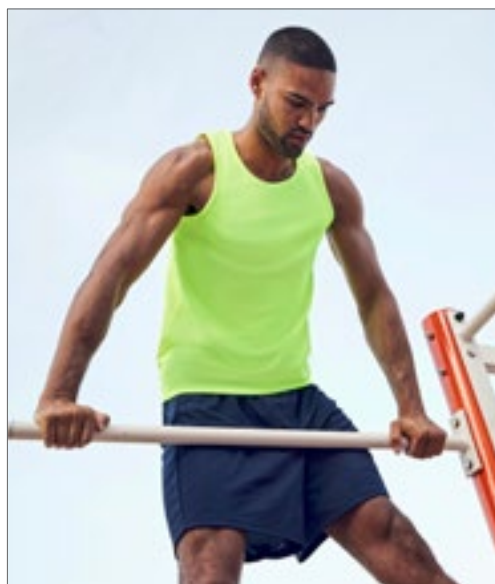

FRUIT OF THE LOOM®



F552 | 61-416-0

**Men's Performance Vest**

100% poliester

S, M, L, XL, XXL

140 g/m<sup>2</sup>

Fruit of the Loom

AZURE BLUE	BLACK	BRIGHT YELLOW	DEEP NAVY
FUCHSIA	LIME	RED	ROYAL BLUE
WHITE			

100% poliester teksturowany o właściwościach termoaktywnych | Lamówka wokół dekoltu i wykoju pach w tym samym kolorze | Nadrukowana metka na karku

Colour	Sizes	1	from 72	from 720
Coloured	S - XXL	47,84	42,48	39,08
Bright Yellow, Fuchsia	S - XXL	56,82	50,36	46,31

JustCool  
AWDis

JC026 | JC026

**Women's Cool Smooth Sports Vest**

100% poliester

XS, S, M, L, XL

135 g/m<sup>2</sup>

Just Cool

ARCTIC WHITE	FIRE RED	HOT PINK	JET BLACK
SAPPHIRE BLUE			

Fason oversize | Głębokie wycięcia pach | Idealnie pasuje do krótkiego topu crop top lub stanika sportowego | Duża powierzchnia do znakowania | Wytrzymała tkanina AWDiS' own Neoteric™ | Gładka tkanina idealna do znakowania | Taśma wzmacniająca z tego samego materiału | Metka Tear off

Colour	Sizes	1	from 50	from 500
Coloured	XS - XL	36,35	30,11	28,68

JustCool  
AWDis

JC022 | JC022

**Men's Cool Smooth Sports Vest**

100% poliester

S, M, L, XL, XXL

135 g/m<sup>2</sup>

Just Cool

ARCTIC WHITE	FIRE RED	JET BLACK	ROYAL BLUE
SAPPHIRE BLUE			

Style bez rękawa | Sportowy fason | Wytrzymała tkanina AWDiS' own Neoteric™ | Gładka tkanina idealna do znakowania | Duża powierzchnia do znakowania | Taśma wzmacniająca z tego samego materiału | Metka Tear off | Dodatkowy ścieg na ramionach

Colour	Sizes	1	from 50	from 500
Coloured	S - XXL	36,35	30,11	28,68

JustCool  
AWDis

JC027 | JC027

**Women's Cool Smooth Workout Vest**

100% poliester

XXS, XS, S, M, L, XL

135 g/m<sup>2</sup>

Just Cool

ARCTIC WHITE/JET BLACK	CHARCOAL (SOLID)/JET BLACK	ELECTRIC YELLOW/JET BLACK
HOT PINK/JET BLACK		

Kontrastowy panel z siatki | Racerback | Długi fason | Dłuższy tył | Duża powierzchnia do znakowania | Wytrzymała tkanina AWDiS' own Neoteric™ | Gładka tkanina idealna do znakowania | Taśma wzmacniająca z tego samego materiału | Metka Tear off

Colour	Sizes	1	from 50	from 500
Coloured	XXS - XL	49,59	41,06	39,19

**GAMEGEAR®**

**K973** | KK973 **Men's Regular Fit Sports Vest**

 100% poliester  
 XS, S, M, L, XL, XXL  
 140 g/m<sup>2</sup>

Gamegear

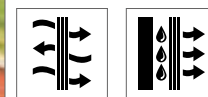

Doskonała powierzchnia do drukowania | Materiał odprowadzający wilgoć zapewnia chłód i wygodę | Prosty przód | Zaokrąglony dół

**SPIRO®**

**RT186** | S186X **Sport Athletic Vest**

 100% poliester  
 S, M, L, XL, XXL  
 140 g/m<sup>2</sup>

SPIRO



 Lekka koszulka sportowa | Działana typu waffle 140 g/m<sup>2</sup> | Oddychająca. Szybkoschnąca | Nadrukowane, odblaskowe logo SPIRO | Termoaktywna

Colour	Sizes	1	from 25	from 250
Coloured	XS - XXL	76,64	71,16	67,66

**SW305** | SW305 **Men's Contrast Sports Vest**

 100% poliester  
 XS, S, M, L, XL, XXL  
 140 g/m<sup>2</sup>

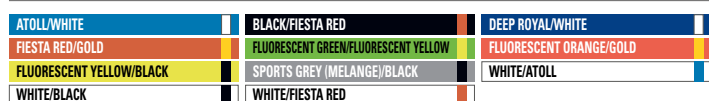
Starworld



Odprowadzająca wilgoć | Możliwość prania w temp. do 40°C (bez nadruku) | Audyt przeprowadzony przez SEDEX

Colour	Sizes	1	from 20	from 200
Coloured	S - XXL	36,13	32,63	31,20

**SW405** | SW405 **Women's Contrast Sports Vest**

 100% poliester  
 XS, S, M, L, XL  
 140 g/m<sup>2</sup>

Starworld

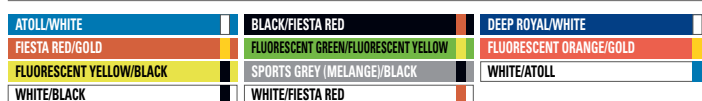
 100% fakturowany poliester o gramaturze 140 g/m<sup>2</sup> | Odprowadzająca wilgoć | Możliwość prania w temp. do 40°C (bez nadruku) | Audyt przeprowadzony przez SEDEX

Colour	Sizes	1	from 50	from 500
Coloured	XS - XXL	22,99	19,93	18,72

Colour	Sizes	1	from 50	from 500
Coloured	XS - XL	22,99	19,93	18,72



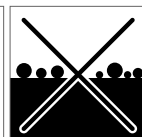
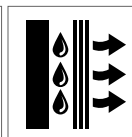

E3520 | 3520

Men's Performance-T

100% poliester

S, M, L, XL, XXL, 3XL, 4XL, 5XL

125 g/m<sup>2</sup>

Promodoro

ATOMIC BLUE	BLACK	FIRE RED
GREEN GECKO	KNOCKOUT PINK	LIGHT GREY (SOLID)
NAVY	SAFETY YELLOW	WHITE

Interlock | Szybkoschnące | Termoaktywna | Wykończenie zapobiegające mechaceniu | Powłoka UV (UPF30) | Koszulka w kolorze białym nadaje się do druku sublimacyjnego | Neutralna metka rozmiarowa na karku | Atomic Blue, Green Gecko, Knockout Pink, Safety Yellow są kolorami neonowymi

Colour	Sizes	1	from 100 (3XL from 50)	from 1000 (3XL from 500)
White	S - XXL	34,49	33,06	31,75
White	3XL	39,63	37,99	36,57
White	4XL	45,65	43,68	42,04
White	5XL	54,74	52,44	50,36
Coloured	S - XXL	40,29	38,65	37,11
Coloured	3XL	46,31	44,45	42,70
Coloured	4XL	53,32	51,13	49,05
Coloured	5XL	63,94	61,31	58,90

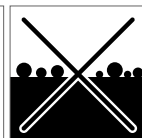
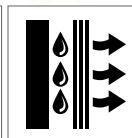

E3521 | 3521

Women's Performance-T

100% poliester

XS, S, M, L, XL, XXL, 3XL

125 g/m<sup>2</sup>

Promodoro

ATOMIC BLUE	BLACK	FIRE RED
GREEN GECKO	KNOCKOUT PINK	LIGHT GREY (SOLID)
NAVY	SAFETY YELLOW	WHITE

Interlock | Szybkoschnące | Termoaktywna | Wykończenie zapobiegające mechaceniu | Powłoka UV (UPF30) | Koszulka w kolorze białym nadaje się do druku sublimacyjnego | Neutralna metka rozmiarowa na karku | Atomic Blue, Green Gecko, Knockout Pink, Safety Yellow są kolorami neonowymi

Colour	Sizes	1	from 100 (3XL from 50)	from 1000 (3XL from 500)
White	XS - XXL	32,95	31,64	30,44
White	3XL	37,88	36,35	35,03
Coloured	XS - XXL	38,87	37,33	35,91
Coloured	3XL	44,67	42,92	41,27

**JustCool**  
RWD

**JC004** | JC004 **Cool Urban Marl T**

 100% poliester  
 XS, S, M, L, XL, XXL  
 155 g/m<sup>2</sup>

Just Cool

BLACK URBAN MARL | GREY URBAN MARL | NAVY URBAN MARL

Sportowy fason | Fason z wszywanymi rękawami | Gładka tkanina w szarym kolorze | Taśma wzmacniająca z tego samego materiału | Podwójne szwy | Lamówka dekoltu z tego samego materiału | Metka Tear-off | UPF 30 | Elastyczna tkanina

Colour	Sizes	1	from 50	from 500
Coloured	XS - XXL	43,03	35,58	34,05

**nath**

**NH180** | REX **Rex - Short Sleeve Sport T-Shirt**

 100% poliester  
 XS, S, M, L, XL, XXL  
 120 g/m<sup>2</sup>

Nath

 CORAL FLUOR MELANGE | FUCHSIA MELANGE | GREEN MELANGE  
 GREY MELANGE | ROYAL FLUOR MELANGE

Lekka i miękka tkanina | Taśma wzmacniająca na karku

Colour	Sizes	1	from 100	from 1000
Coloured	XS - XXL	41,38	38,43	33,72

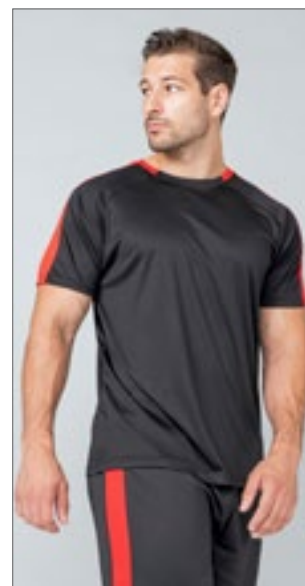
**FINDEN+HALES**

**FH290** | LV290 **Unisex Team T-Shirt**

 100% poliester  
 XS, S, M, L, XL, XXL, 3XL  
 160 g/m<sup>2</sup>

Finden+Hales

 BLACK/GUNMETAL GREY | BLACK/RED  
 NAVY/WHITE | ROYAL/NAVY

Single Jersey | Unisex | Kontrastowe panele na rękawach | Sportowy fason | Szybkoschnąca. Oddychająca | Szybkoschnący, oddychający | Dwuwarstwowy dekolt z tego samego materiału | Raglanowe rękawy | Odrywana metka

Colour	Sizes	1	from 36 (3XL from 12)	from 360 (3XL from 120)
Coloured	XS - XL	82,11	67,55	64,81
Coloured	XXL	89,99	74,01	71,05
Coloured	3XL	89,99	74,01	71,05



**EL39025** | 39025 **Amery V-Neck Men's T-Shirt Cool Fit**

 100% poliester  
 XS, S, M, L, XL, XXL, 3XL  
 145 g/m<sup>2</sup>

Elevate

 BLACK | BLUE | NAVY | ORANGE  
 RED | WHITE

Lamówka z tkaniny przy kołnierzu | Wyraźna tekstura materiału | Raglanowe rękawy | Wąski, owerłokowy szew płaski | Satynowy pasek przy szyi | Odblaskowe elementy | Główna metka nadrukowana bezpośrednio na tkaninie dla większego komfortu

Colour	Sizes	1	from 50	from 500
Coloured	XS - 3XL	91,09	83,42	80,03



**EL39026** | 39026 **Amery V-Neck Ladies T-Shirt Cool Fit**

 100% poliester  
 XS, S, M, L, XL, XXL  
 145 g/m<sup>2</sup>

Elevate

 BLACK | BLUE | NAVY | ORANGE  
 RED | WHITE

Lamówka z tkaniny przy kołnierzu | Wyraźna tekstura materiału | Raglanowe rękawy | Wąski, owerłokowy szew płaski | Satynowy pasek przy szyi | Odblaskowe elementy | Główna metka nadrukowana bezpośrednio na tkaninie dla większego komfortu

Colour	Sizes	1	from 50	from 500
Coloured	XS - XXL	91,09	83,42	80,03

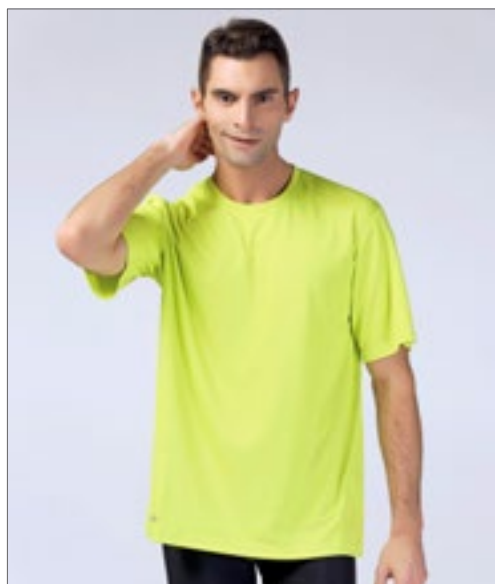

**RT253M** | S253M **Men's Quick Dry Shirt**

100% poliester

S, M, L, XL, XXL

160 g/m<sup>2</sup>

SPIRO

BLACK	LIME	NAVY	WHITE
-------	------	------	-------

Szybkoschnąca | Kontrola odprowadzania wilgoci zapewnia skórze chłód i wygodę | Lekka | Oddychająca | Kryte szwy | Lamówka dekoltu z tej samej tkaniny | Idealna jako odzież warstwowa

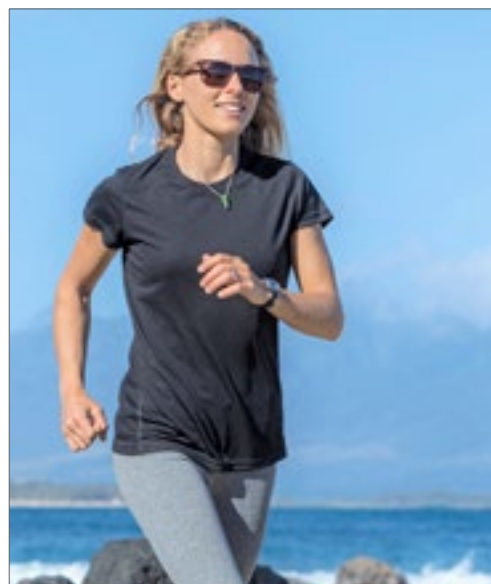
**RT253F** | S253F **Ladies` Quick Dry Shirt**

100% poliester

XS (8/34), S (10/36), M (12/38), L (14/40), XL (16/42)

160 g/m<sup>2</sup>

SPIRO

BLACK	LIME	NAVY	WHITE
-------	------	------	-------

Szybkoschnąca | Kontrola odprowadzania wilgoci zapewnia skórze chłód i wygodę | Lekka | Oddychająca | Kryte szwy | Lamówka dekoltu z tej samej tkaniny | Idealna jako odzież warstwowa

Colour	Sizes	1	from 25	from 250
Coloured	S - XXL	54,74	49,27	47,08

Colour	Sizes	1	from 25	from 250
Coloured	XS - XL	48,72	43,24	41,60

**CN160** | CS11 **Evolution Tech Tee**

100% poliester

XS, S, M, L, XL, XXL, 3XL

135 g/m<sup>2</sup>

CONA SPORTS

ANTHRACITE	BLACK	ICE GREY
LIME	MAGENTA	NEON CORAL
NEON PEACH	NEON YELLOW	ORANGE
RED	ROYAL BLUE	WHITE

Koszulka funkcyjna z recyklingowanej tkaniny DRYPOWER Evolution Mesh | Mikropoliester | Oddychająca. Szybkoschnąca | Fason slim-fit | Rękawy wszywane | Taśma wzmacniająca na karku oraz boczne wstawki w kontrastujących barwach | Tkanina DRYPOWER o wysokich właściwościach termoaktywnych

Colour	Sizes	1	from 50	from 500
Coloured	XS - 3XL	72,48	63,61	59,56

**CN170** | CSL11 **Evolution Ladies` Tech Tee**

100% poliester

XS, S, M, L, XL

135 g/m<sup>2</sup>

CONA SPORTS

ANTHRACITE	BLACK	ICE GREY
LIME	MAGENTA	NEON CORAL
NEON PEACH	NEON YELLOW	ORANGE
RED	ROYAL BLUE	WHITE

Koszulka funkcyjna z recyklingowanej tkaniny DRYPOWER Evolution Mesh | Mikropoliester | Oddychająca. Szybkoschnąca | Fason slim-fit | Rękawy wszywane | Taśma wzmacniająca na karku oraz boczne wstawki w kontrastujących barwach | Tkanina DRYPOWER o wysokich właściwościach termoaktywnych

Colour	Sizes	1	from 50	from 500
Coloured	XS - XL	72,48	63,61	59,56

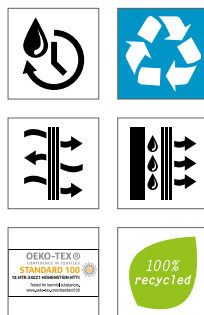



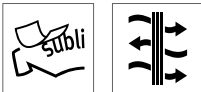

**RY0407** | CA0407 **Bahrain T-Shirt**

100% poliester  
S, M, L, XL, XXL, 3XL  
135 g/m<sup>2</sup>

Roly Sport

ARMY GREEN 15	BLACK 02	DARK LEAD 46	DARK SAND 219
FERN GREEN 226	FLUOR CORAL 234	FLUOR GREEN 222	FLUOR ORANGE 223
FLUOR PINK 228	FLUOR PINK LADY 125	FLUOR YELLOW 221	GREEN MINT 98
LIME GREEN 225	MAUVE 63	MOONLIGHT BLUE 45	NAVY BLUE 55
RED 60	ROSETTE 78	ROYAL BLUE 05	SKY BLUE 10
TURQUOISE 12	WHITE 01	YELLOW 03	

Funkcjonalny t-shirt z raglanowymi rękawami | Taśma wzmacniająca na karku w tym samym kolorze | Szwy overlock w pasującym kolorze na rękawie | Control Dry | Odrwana metka na karku | Oddychająca tkanina funkcyjna

Colour	Sizes	1	from 50	from 500
Coloured	S - XXL	19,16	17,19	16,53
Coloured	3XL	20,80	18,61	17,85

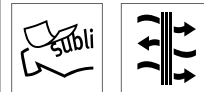

**RY0408** | CA0408 **Bahrain Woman T-Shirt**

100% poliester  
S, M, L, XL, XXL  
135 g/m<sup>2</sup>

Roly Sport

ARMY GREEN 15	BLACK 02	DARK LEAD 46	DARK SAND 219
FERN GREEN 226	FLUOR CORAL 234	FLUOR GREEN 222	FLUOR ORANGE 223
FLUOR PINK 228	FLUOR PINK LADY 125	FLUOR YELLOW 221	GREEN MINT 98
LIME GREEN 225	MAUVE 63	MOONLIGHT BLUE 45	NAVY BLUE 55
RED 60	ROSETTE 78	ROYAL BLUE 05	SKY BLUE 10
TURQUOISE 12	WHITE 01	YELLOW 03	

Funkcjonalny t-shirt z raglanowymi rękawami | Taśma wzmacniająca na karku w tym samym kolorze | Szwy overlock w pasującym kolorze na rękawie | Control Dry | Odrwana metka na karku | Oddychająca tkanina funkcyjna

Colour	Sizes	1	from 50	from 500
Coloured	S - XXL	19,16	17,19	16,53



**RY6653** | CA6653 **Zolder T-Shirt**

100% poliester  
S, M, L, XL, XXL  
135 g/m<sup>2</sup>

Roly Sport

BLACK 02/HEATHER BLACK 243	FLUOR YELLOW 221/HEATHER BLACK 243	RED 60/HEATHER RED 245
TURQUOISE 12/HEATHER TURQUOISE 246	WHITE 01/HEATHER BLACK 243	WHITE 01/HEATHER FLUOR CORAL 244

Przód: 100% bird's eye polyester. Tył: 100% polyester space dye, 135 g/m<sup>2</sup> | Funkcyjny T-shirt | Okrągły dekolt | Połączenie dwóch rodzajów tkaniny poliestrowej na plecach, ramionach i rękawach | Szeroki krój z przedłożonym tyłem | Szybkoschnący, oddychający materiał | Odrwana metka | Materiał funkcyjny

Colour	Sizes	1	from 50	from 500
Coloured	S - XXL	30,22	27,04	26,06



**RY6663** | CA6663 **Zolder Woman T-Shirt**

100% poliester  
S, M, L, XL, XXL  
135 g/m<sup>2</sup>

Roly Sport

BLACK 02/HEATHER BLACK 243	FLUOR YELLOW 221/HEATHER BLACK 243	RED 60/HEATHER RED 245
TURQUOISE 12/HEATHER TURQUOISE 246	WHITE 01/HEATHER BLACK 243	WHITE 01/HEATHER FLUOR CORAL 244

Przód: 100% bird's eye polyester. Tył: 100% polyester space dye, 135 g/m<sup>2</sup> | Funkcyjny T-shirt | Okrągły dekolt | Połączenie dwóch rodzajów tkaniny poliestrowej na plecach, ramionach i rękawach | Przedłużony tył | Szybkoschnący, oddychający materiał | Odrwana metka | Materiał funkcyjny

Colour	Sizes	1	from 50	from 500
Coloured	S - XXL	30,22	27,04	26,06



**Stedman**  
collection



**S8030** | ST8030 **Active 140 Team Raglan T-Shirt**

100% poliester  
S, M, L, XL, XXL  
140 g/m<sup>2</sup>

Stedman®

BAHAMA GREEN	BLACK OPAL	CYBER YELLOW	GRANITE GREY
HAWAII BLUE	SILVER GREY	WHITE	

Nowoczesna i elastyczna sportowa koszulka męska z kontrastowymi obszyciami raglanowych rękawów, z szybkoschnącego, oddychającego materiału siatkowego | Regularny krój | Siateczkowa tkanina o gładkiej powierzchni | Elastyczna tkanina | Kontrastowe szwy przy wszyciu raglanowych rękawów | Dekoracyjne szwy płaskie | Raglanowe rękawy | Taśma wzmacniająca na karku w kontrastowym kolorze | Szwy boczne | Mała metka rozmiarowa na karku | Metka dot. pielęgnacji w szwie dolnym

Colour	Sizes	1	from 24	from 240
White	S - XXL	46,09	40,29	37,66
Coloured	S - XXL	49,92	43,68	40,84



**Stedman**  
collection



**S8130** | ST8130 **Active 140 Team Raglan Women**

100% poliester  
S, M, L, XL  
140 g/m<sup>2</sup>

Stedman®

BAHAMA GREEN	BLACK OPAL	CYBER YELLOW	GRANITE GREY
HAWAII BLUE	SILVER GREY	WHITE	

Nowoczesna i elastyczna sportowa koszulka damska z kontrastowymi obszyciami raglanowych rękawów, z szybkoschnącego, oddychającego materiału siatkowego | Regularny krój | Siateczkowa tkanina o gładkiej powierzchni | Elastyczna tkanina | Kontrastowe szwy przy wszyciu raglanowych rękawów | Dekoracyjne szwy płaskie | Raglanowe rękawy | Taśma wzmacniająca na karku w kontrastowym kolorze | Szwy boczne | Mała metka rozmiarowa na karku | Metka dot. pielęgnacji w szwie dolnym

Colour	Sizes	1	from 24	from 240
White	S - XL	46,09	40,29	37,66
Coloured	S - XL	49,92	43,68	40,84



**Stedman**  
collection



**S8800** | ST8800 **Seamless Raglan T-Shirt**

58% poliester / 42% nylon  
S, M, L, XL, XXL  
140 g/m<sup>2</sup>

Stedman®

BLACK OPAL MELANGE	KING BLUE MELANGE	KIWI MELANGE
--------------------	-------------------	--------------

Dopasowany fason | żakardowa tkanina | Dwukolorowy wzór | Raglanowe rękawy | Dekoracyjne szwy płaskie | Dekolt obszyty lamówką | Brak szwów bocznych | Metka rozmiarowa i metka dot. pielęgnacji na karku

Colour	Sizes	1	from 48	from 480
Coloured	S - XXL	76,85	67,22	62,84



**Stedman**  
collection



**S8900** | ST8900 **Seamless Raglan T-Shirt Women**

58% poliester / 42% nylon  
S, M, L, XL  
140 g/m<sup>2</sup>

Stedman®

BLACK OPAL MELANGE	KING BLUE MELANGE	KIWI MELANGE
--------------------	-------------------	--------------

Dopasowany fason | żakardowa tkanina | Dwukolorowy wzór | Raglanowe rękawy | Dekoracyjne szwy płaskie | Dekolt obszyty lamówką | Brak szwów bocznych | Metka rozmiarowa i metka dot. pielęgnacji na karku

Colour	Sizes	1	from 48	from 480
Coloured	S - XL	76,85	67,22	62,84



GAMEGEAR®

**K991** | KK991 **Men's Regular Fit T-Shirt Short Sleeve**

100% poliester  
XS, S, M, L, XL, XXL, 3XL  
140 g/m<sup>2</sup>

Gamegear

BLACK/BLACK	BLACK/FLUORESCENT LIME	BLACK/FLUORESCENT ORANGE
BLACK/GOLD	BLACK/RED	FLUORESCENT LIME/BLACK
FLUORESCENT ORANGE/BLACK	NAVY/LIGHT BLUE	NAVY/NAVY
NAVY/ROYAL	RED/WHITE	WHITE/BLACK
WHITE/GREY	WHITE/NAVY	WHITE/RED
WHITE/WHITE		

Doskonała powierzchnia do drukowania | Materiał odprowadzający wilgoć zapewnia chłód i wygodę | Prosty przód | Zaokrąglony dół

Colour	Sizes	1	from 25	from 250
Coloured	XS - 3XL	76,64	71,16	67,66

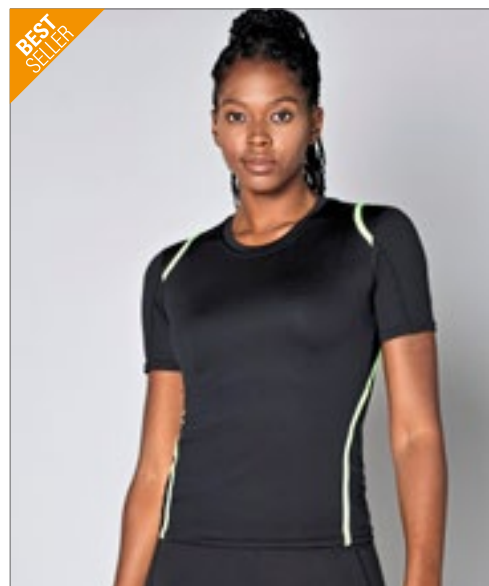

GAMEGEAR®

**K966** | KK966 **Women's Regular Fit T-Shirt Short Sleeve**

100% poliester  
34 (XS/8), 36 (S/10), 38 (M/12), 40 (L/14), 42 (XL/16)  
140 g/m<sup>2</sup>

Gamegear

BLACK/BLACK	BLACK/FLUORESCENT LIME	BLACK/FLUORESCENT ORANGE
BLACK/FLUORESCENT PINK	FLO CORAL/BLACK	NAVY/LIGHT BLUE
RED/WHITE	WHITE/GREY	WHITE/RED

Doskonała powierzchnia do drukowania | Materiał odprowadzający wilgoć zapewnia chłód i wygodę | Prosty przód | Zaokrąglony dół

Colour	Sizes	1	from 25	from 250
Coloured	34 - 42	67,88	62,95	59,78



HENBURY

**W024** | H024 **HiCool® Performance T-Shirt**

100% poliester  
XS, S, M, L, XL, XXL, 3XL, 4XL  
170 g/m<sup>2</sup>

Henbury

BLACK	CHARCOAL	NAVY
WHITE		

100% Hi Cool® Polyester Interlock | Przędza Hi Cool® | Oddychająca | Okrągły dekolt z tego samego materiału | Mankiety z tego samego materiału | Fason slim fit | Odcinana metka Henbury oraz metka z rozmiarem

Colour	Sizes	1	from 36	from 360
Coloured	XS - XL	73,35	60,21	56,38
Coloured	XXL - 4XL	79,15	65,14	60,87



TEE JAYS®

**TJ7010N** | 7010 **Luxury Sport Tee**

100% poliester  
S, M, L, XL, XXL, 3XL  
150 g/m<sup>2</sup>

Tee Jays

BLACK	DARK GREY (SOLID)	ELECTRIC BLUE
FUSION RED	NAVY	SHOCKING GREEN
WHITE		

Szybkoschnący materiał | Oddychająca | Podwójne szwy | Nadruk na ramieniu

Colour	Sizes	1	from 50	from 500
Coloured	S - XXL	81,23	74,45	72,26
Coloured	3XL	87,80	80,36	77,95



TEE JAYS®

**TJ7011** | 7011 **Womens Luxury Sport Tee**

100% poliester  
S, M, L, XL, XXL, 3XL  
150 g/m<sup>2</sup>

Tee Jays

BLACK	DARK GREY (SOLID)	ELECTRIC BLUE
FUSION RED	NAVY	SHOCKING GREEN
WHITE		

Szybkoschnący materiał | Oddychająca | Podwójne szwy | Nadruk na ramieniu

Colour	Sizes	1	from 50	from 500
Coloured	S - XXL	81,23	74,45	72,26
Coloured	3XL	87,80	80,36	77,95





GAMEGEAR.



K938 | KK938

### Classic Fit Active Polo Shirt

100% poliester  
S, M, L, XL, XXL  
140 g/m<sup>2</sup>

Gamegear

BLACK/GREY	BLACK/ORANGE
BLACK/PURPLE	BLACK/RED
NAVY/LIGHT BLUE	

100% poliester z wykończeniem odprowadzającym wilgoć | Tkana metka Cooltex® wszyta w zewnętrznym szwie bocznym | Kołnierz prążkowany (1x1) | Kontrastowe wstawki na rękawach, pod pachami i na bokach, wykończone białą lamówką

Colour	Sizes	1	from 25	from 250
Coloured	S - XXL	117,36	108,93	103,46



FINDEN+HALES



FH322 | LV322

### Men's Sports Polo

100% bawełna  
S, M, L, XL, XXL, 3XL  
200 g/m<sup>2</sup>

Finden+Hales

BLACK/ORANGE	BLACK/RED
NAVY/ORANGE	NAVY/WHITE
ROYAL/WHITE	WHITE/ROYAL

Kontrastowe panele boczne | Lamówka na raglanowych rękawach | Boczne rozcięcia wykończone taśmą o splotcie jodełkowym | Taśma wzmacniająca na karku | Kontrastowa listwa guzikowa | Listwa z trzema guzikami w kolorze materiału | Tkana typu mikropique

Colour	Sizes	1	from 36	from 360
Coloured	S - XL	108,71	89,45	85,83
Coloured	XXL	117,36	96,45	92,62
Coloured	3XL	124,48	102,25	98,20

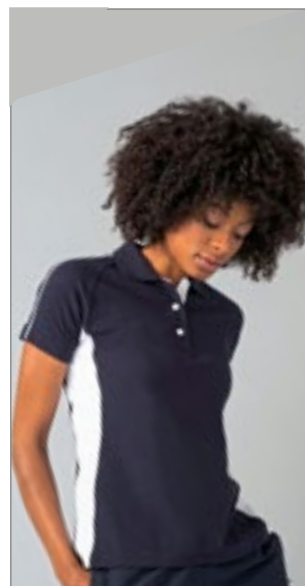

FINDEN+HALES



FH323 | LV323

### Ladies' Sports Polo

100% bawełna  
S, M, L, XL, XXL  
200 g/m<sup>2</sup>

Finden+Hales

BLACK/RED	NAVY/WHITE
-----------	------------

Tkamina typu mikropique | 3 guziki. Szwy boczne | Lamówka na raglanowych rękawach | Kontrastowe panele boczne | Taśma wzmacniająca na karku | Boczne rozcięcia wykończone taśmą o splotcie jodełkowym | Kontrastowa listwa guzikowa

Colour	Sizes	1	from 36	from 360
Coloured	S - XL	108,71	89,45	85,83
Coloured	XXL	117,36	96,45	92,62

Just Cool  
ALWAYS

JC053 | JC053

### Urban Sleeveless Muscle Hoodie

60% poliester / 35% bawełna / 5% elastan  
S, M, L, XL, XXL  
240 g/m<sup>2</sup>

Just Cool

JET BLACK	SPORTS GREY
-----------	-------------

Niezwykle rozciągliwy w 4 kierunkowy materiał | Opadające ramiona | Odczepiany dwuczęściowy kaptur | Fason active fit | Sportowa konstrukcja panelowa | Metka Tear-out | Odprowadzający wilgoć | Ściągacze z tego samego materiału | Szwy płaskie | Ochrona przeciwsłoneczna UPF 40+ UV

Colour	Sizes	1	from 30	from 300
Coloured	S - XXL	105,65	87,47	83,42

SPORT  
REGATTA  
PROFESSIONAL

RGA591 | TRF591

### Men's Vancouver Hoodie

100% poliester  
S, M, L, XL, XXL  
180 g/m<sup>2</sup>

Regatta Sport

BLACK/CLASSIC RED	NAVY/WHITE
-------------------	------------

Szczotkowany poliestrowy materiał | Szybkoschnący | Kieszeń kangurkowa | Kaptur z troczkiem | Kolorowe panele | Ściągacze przy rękawach i u dołu bluzy z dzianiny prążkowanej

Colour	Sizes	1	from 16	from 160
Coloured	S - XXL	143,97	130,83	122,62



FINDEN+HALES



FH571 | LV571

### Adults' 1/4 Zip Midlayer with Contrast Panelling

100% poliester  
XS, S, M, L, XL, XXL  
165 g/m<sup>2</sup> (Panels: 250 g/m<sup>2</sup>)

Finden+Hales

BLACK/GUNMETAL GREY	BLACK/RED
DARK GREY MARL/BLACK	NAVY/ROYAL

Tkamina główna: 100% dzianina poliestrowa single jersey (165 g/m<sup>2</sup>) | Zamek błyskawiczny ¼ | Kontrastowe panele boczne | Nylonowy zamek błyskawiczny z blokadą suwaka | Kontrastowa, elastyczna lamówka stojące, mankietach i u dołu bluzy | Ukryta kieszeń w szwie panelowym | Odrwana metka Finden & Hales

Colour	Sizes	1	from 12 (S from 24)	from 120 (S from 240)
Coloured	XS	148,67	122,18	117,36
Coloured	S - XL	148,67	122,18	117,36
Coloured	XXL	155,68	127,98	122,84

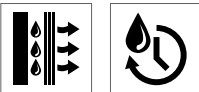
**Just Cool**  
 AWDs

**JC057** | JC057

**Men's Cool Contrast Zoodie**

89% poliester / 11% elastan (Contrast: 92% poliester / 8% elastan)

**S, M, L, XL, XXL**

 240 g/m<sup>2</sup> (Sleeves: 210 g/m<sup>2</sup>)

Just Cool

BLACK/BLACK SLATE MELANGE

GREY/GREY MELANGE

NAVY/NAVY MELANGE

Ciężki materiał z mieszanki poliestrowej | Raglanowe rękawy | Melanżowe rękawy w kontrastowym kolorze | Fason active fit | Zaokrąglone obszycie z tyłu | Odprowadzający wilgoć | Odczepiany, regulowany kaptur | Kieszeń kangurkowa | Zamek błyskawiczny na całej długości | Otwór na kciuk w mankiecie rękawa

Colour	Sizes	1	from 30	from 300
Coloured	S - XXL	168,60	139,59	133,13

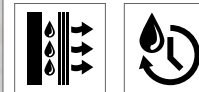
**Just Cool**  
 AWDs

**JC058** | JC058

**Women's Cool Contrast Zoodie**

Wstawki kontrastowe: 92% poliester / 8% elastan, Body: 89% poliester / 11% elastan

**XS, S, M, L, XL**

 240 g/m<sup>2</sup> (Sleeves: 210 g/m<sup>2</sup>)

Just Cool

BLACK/BLACK SLATE MELANGE

GREY/GREY MELANGE

OCEAN/OCEAN MELANGE

Ciężki materiał z mieszanki poliestrowej | Raglanowe rękawy | Melanżowe rękawy w kontrastowym kolorze | Fason active fit | Zaokrąglone obszycie z tyłu | Odprowadzający wilgoć | Odczepiany, regulowany kaptur | Kieszeń kangurkowa | Zamek błyskawiczny na całej długości | Otwór na kciuk w mankiecie rękawa

Colour	Sizes	1	from 30	from 300
Coloured	XS - XL	171,88	142,21	135,65



**S5830** | ST5830

**Performance Jacket**

100% poliester

**S, M, L, XL, XXL**

 240 g/m<sup>2</sup>

Stedman®

ASPHALT (HEATHER)

HORIZON (HEATHER)

Poliester w melanżowym odcieniu | Taśma wzmacniająca na karku w kontrastowym czarnym kolorze | Kontrastowe szwy w kolorze czarnym | Szeroki troczek w kontrastowym kolorze (czarny) | Raglanowe rękawy | 2 kieszenie z podszewką z siateczki | Metalowe, beznikolwe wykończenia troczków | Zamek w kontrastowym kolorze (czarny) | Mankiety rękawów i dołu bluzy z tej samej tkaniny | Kłapa sztormowa | Dwuwarstwowy, 3 panelowy kaptur z troczkami | Dekoracyjne szwy na ramionach | Wewnątrz materiał szczotkowany | Mała metka rozmiarowa na karku | Metka dot.pielęgnacji w szwie dolnym | Szwy boczne | Maksymalna temperatura prania 40°C | Regularny krój

Colour	Sizes	1	from 10	from 100
Coloured	S - XXL	179,99	157,54	147,25



**S5930** | ST5930

**Performance Jacket Women**

100% poliester

**S, M, L, XL**

 240 g/m<sup>2</sup>

Stedman®

CORAL (HEATHER)

Poliester w melanżowym odcieniu | Wewnątrz materiał szczotkowany | 2 kieszenie z podszewką z siateczki | Szwy boczne i panele boczne | Dwuwarstwowy, 3 panelowy kaptur z troczkami | Mankiety rękawów i dołu bluzy z tej samej tkaniny | Metalowe, beznikolwe wykończenia troczków | Kłapa sztormowa | Zamek w kontrastowym kolorze (czarny) | Rękawy raglanowe z dekoracyjnym szwem | Metka dot.pielęgnacji w szwie dolnym | Mała metka rozmiarowa na karku | Maksymalna temperatura prania 40°C | Regularny krój

Colour	Sizes	1	from 10	from 100
Coral (Heather)	S - XL	179,99	157,54	147,25



BEST  
SELLER

FINDEN+HALES

**FH871** | LV871 **Adults' Knitted Tracksuit Top**

100% poliester  
XS, S, M, L, XL, XXL, 3XL  
250 g/m<sup>2</sup>

Finden+Hales

BLACK	BLACK/GUNMETAL GREY	BLACK/RED
BLACK/WHITE	NAVY	NAVY/ROYAL
NAVY/WHITE		

Dziana bluza dresowa ze wstawkami w kontrastujących kolorach na zewnątrz rękawa | Po środku zamek błyskawiczny w kontrastującym kolorze | Kieszenie po bokach zapinane na zamek błyskawiczny | Stójka i mankiety z dzianiny prążkowanej | Zapinane na zamek błyskawiczny kieszenie po bokach

Colour	Sizes	1	from 24 (3XL from 12)	from 240 (3XL from 120)
Plain Colours	XS - XL	160,39	131,81	126,67
Plain Colours	XXL	168,27	138,27	132,80
Plain Colours	3XL	168,27	138,27	132,80
Contrast Colours	XS - XL	164,44	135,10	129,84
Contrast Colours	XXL	171,34	140,90	135,32
Contrast Colours	3XL	171,34	140,90	135,32

**FH881** | LV881 **Adults' Knitted Tracksuit Pants**

100% poliester  
XS, S, M, L, XL, XXL, 3XL  
250 g/m<sup>2</sup>

Finden+Hales

BLACK	BLACK/GUNMETAL GREY	BLACK/RED
BLACK/WHITE	NAVY	NAVY/ROYAL
NAVY/WHITE		

Dziane spodnie z wąskimi nogawkami i bocznymi wstawkami w kontrastującym kolorze | Kieszenie po bokach zapinane na zamek błyskawiczny | Elastyczna pas z troczkiem | Ostionię zamki błyskawiczne na kostkach

Colour	Sizes	1	from 24 (3XL from 12)	from 240 (3XL from 120)
Navy	XS - XL	155,68	127,98	122,84
Navy	XXL	164,44	135,10	129,84
Navy	3XL	164,44	135,10	129,84
Contrast Colours	XS - XL	164,44	135,10	129,84
Contrast Colours	XXL	171,34	140,90	135,32
Contrast Colours	3XL	171,34	140,90	135,32

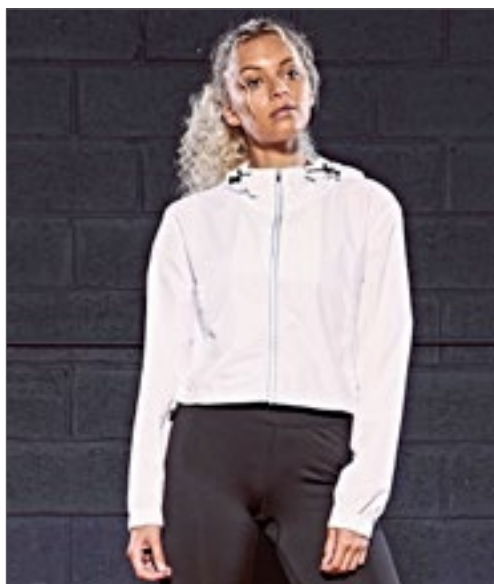

**Just Cool**  
*AWD*

**JC065** | JC065 **Women's Cool Windshield Jacket**

 100% poliester  
 XS, S, M, L, XL  
 70 g/m<sup>2</sup>

Just Cool

 ARCTIC WHITE  JET BLACK 

Lekka | Sportowy, krótki fason | Wodoodporna | Wiatroodporny | Odblaskowe elementy z przodu i na kapturze | Kieszonka na zamek | Dół regulowany gumowym troczkiem | Elastyczne ściągacze | Wszywane rękawy | Odczepiany, regulowany kaptur

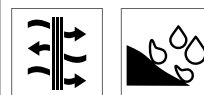
**SPORT**  
**REGATTA**  
**PROFESSIONAL**

**RGA501** | TRW501 **Men's Mexico Windshell Jacket**

 100% poliester  
 S, M, L, XL, XXL  
 80 g/m<sup>2</sup>

Regatta Sport

 BLACK/BLACK  NEON SPRING/BLACK 

Oddychająca | System wentylacji pleców | Lekka tkanina | Trwałe, wodoodporne wykończenie | Stójka. Zamek na całej długości | Elastyczna lamówka mankietów i dołu | Dwie ukryte kieszenie na zamek w dolnej części

Colour	Sizes	1	from 20	from 200
Coloured	XS - XL	151,96	125,79	119,99

Colour	Sizes	1	from 16	from 160
Coloured	S - XXL	143,97	130,83	122,62

**SPIRO**

**RT266** | S266X **Luxe Reflectex Hi-Vis Jacket**

 100% nylon  
 XXS, XS, S, M, L, XL, XXL, 3XL, 4XL

SPIRO

 NEON WHITE 

Korpus: 100% nylon, oddychające wstawki z siateczki: 100% poliester | Odpowiada normie EN ISO20471:2013 klasa 2 | Wiatroszczelna | Przeciwdeszczowa | Widoczność 360° | Zamek błyskawiczny z przodu na całej długości | Oddychająca siateczka z tyłu, pod pachami i po bokach | Elastyczna lamówka u dołu, przy stójce i mankietach | Przedłużony tył | Stójka z podszewką | Mięka w dotyku tkanina o wysokiej jakości | Tylna kieszeń z zamkiem błyskawicznym | Otwarte przednie kieszenie | Kontrastowe przeszycia | Uchwyt do zawieszania

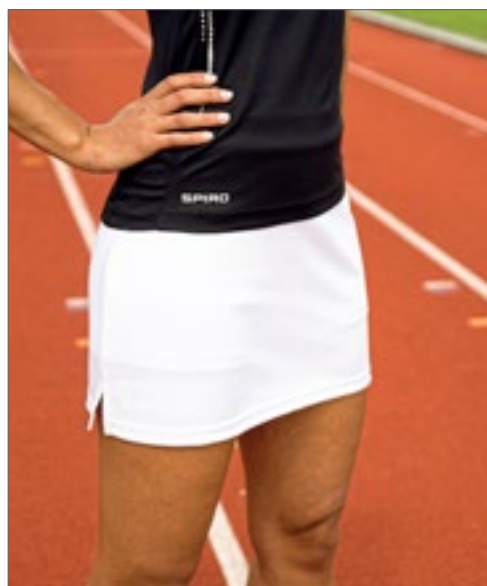
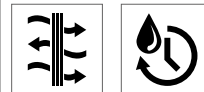
**SPIRO**

**RT261F** | S261F **Ladies' Skort**

 Zewnątrz: 100% poliester, wewnątrz: 95% bawełna / 5% elastan  
 S (10/36), M (12/38), L (14/40), XL (16/42), XXL (18/44)  
 210 g/m<sup>2</sup>

SPIRO

 BLACK  NAVY  WHITE 

Oddychająca | Szybkoschnący | Szwy płaskie po bokach | Zintegrowane spodnieki | Elastyczny pas | Rozcięcia boczne | Materiał typu Waffle

Colour	Sizes	1	from 10	from 100
Neon White	XXS - 4XL	347,60	325,70	312,57

Colour	Sizes	1	from 25	from 250
Coloured	S - XXL	90,87	82,11	78,83

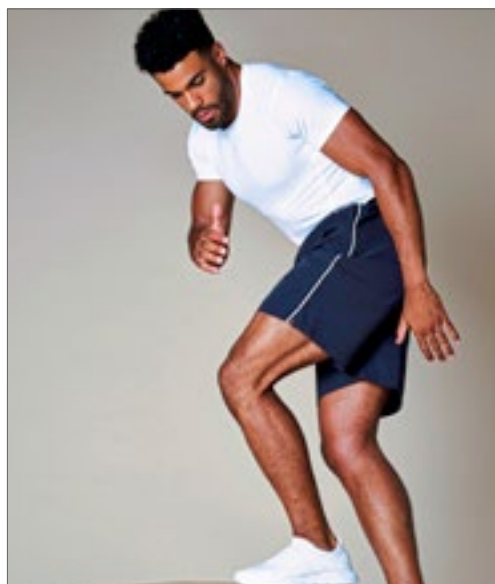

GAMEGEAR®



K980 | KK980

## Classic Fit Track Short

100% poliester  
XS, S, M, L, XL, XXL  
115 g/m<sup>2</sup>

Gamegear

BLACK/WHITE | NAVY/WHITE | RED/WHITE

Elastyczny pas, regulowany troczkiem | Poliesterowa siateczkowa podszewka | 2 kieszenie boczne, zapinane na zamek błyskawiczny | Materiał wierzchni: 100% poliester z mikrowłókna, podszewka: 100% poliester



GAMEGEAR®

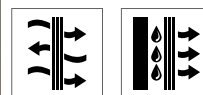

K986 | KK986

## Classic Fit Plain Sports Short

100% poliester  
XXS, XS, S, M, L, XL, XXL  
80 g/m<sup>2</sup>

Gamegear

BLACK | NAVY

Elastyczny pas, regulowany troczkiem | Materiał odprowadzający wilgoć zapewnia chłód i wygodę | Poliesterowa siateczkowa podszewka | Dwie boczne kieszenie | 100% poliester Microtouch / podszewka z siatki 100% poliester

Colour	Sizes	1	from 25	from 250
Coloured	XS - XXL	112,00	104,01	98,86

Colour	Sizes	1	from 25	from 250
Coloured	XXS - XXL	100,17	93,06	88,46



SPIRO®



RT179 | S179M

## Micro Lite Pant

100% poliester  
S, M, L, XL, XXL, 3XL, 4XL

SPIRO

BLACK/RED | GREY/AQUA | GREY/LIME  
NAVY/WHITE | WHITE/NAVY | WHITE/RED

Lekkie, sportowe spodnie o ergonomicznym kroju | 50D mikrofibra Micro Lite | Bardzo lekkie | Zaawansowana technologia | Luźny, sportowy fason | Elastyczny pas z troczkiem | Termoaktywna | Wstawki wentylacyjne | Podszewka z tkaniny siateczkowej | Nadrukowane, odblaskowe logo SPIRO | Szybkoschnący | Ukryte kieszeń na klucze | Oddychające. Przeciwdesczowe



GAMEGEAR®



K971 | KK971

## Slim Fit Track Pant

100% poliester  
XS, S, M, L, XL, XXL  
210 g/m<sup>2</sup>

Gamegear

BLACK | NAVY

W pełni elastyczna talia z zaokrąglonym troczkiem | Panele z tego samego materiału na zewnątrz nogawki | Zapinane na zamek kieszenie | Kryte zamki u dołu nogawek | Tkana metka Gamegear® w talii | Możliwość prania w temp. do 40°C

Colour	Sizes	1	from 10	from 100
Coloured	S - XXL	68,43	62,95	60,21
Coloured	3XL - 4XL	74,23	68,43	65,58

Colour	Sizes	1	from 25	from 250
Coloured	XS - XXL	135,10	125,35	119,11

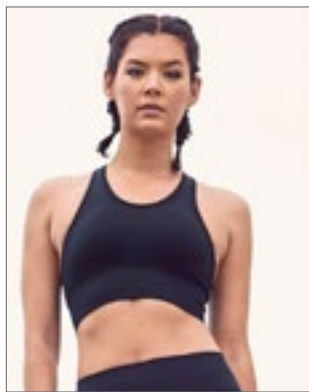

**JustCool**  
AWDB



**JC166** | JC166 **Women's Cool Seamless Crop Top**

92% nylon / 8% elastan

**XS, S, M, L, XL**

300 g/m<sup>2</sup>

Just Cool

**INK BLUE** **IRON GREY** **JET BLACK**

Bezszwowa konstrukcja | Tył w stylu racerback | Okrągły dekolt | Przylegający | Szeroka listwa | Wykończenie lamówką wokół dekoltu i w wycięciach pach | Metka Tear-off | Wyścielane miseczki

Colour	Sizes	1	from 30	from 300
Coloured	XS - XL	115,72	95,80	91,31

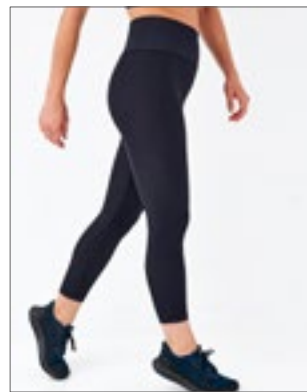

**JustCool**  
AWDB



**JC167** | JC167 **Women's Cool Seamless Legging**

92% nylon / 8% elastan

**XS, S, M, L, XL**

300 g/m<sup>2</sup>

Just Cool

**INK BLUE** **IRON GREY** **JET BLACK**

Dopasowany fason | Wysoka talia z szerokim pasem | Bezszwowa konstrukcja | Elastyczny materiał | Metka Tear-off

Colour	Sizes	1	from 50	from 500
Coloured	XS - XL	122,40	101,27	96,67

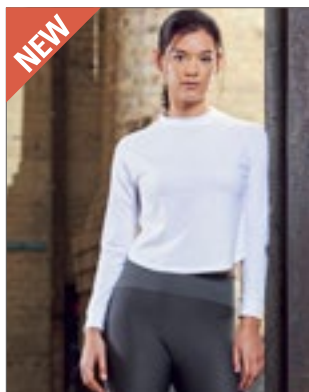

**JustCool**  
AWDB



**JC116** | JC116 **Women's Cross Back T**

60% bawełna / 40% poliester

**XS, S, M, L, XL**

160 g/m<sup>2</sup>

Just Cool

**ARCTIC WHITE** **IRON GREY** **JET BLACK**

Mieszanka poliestru i bawełny | Nietypowy fason tyłu (krzyżujące się warstwy) | Krótki fason | Zaokrąglony przód | Odrywana metka | Mankiety i dół z tego samego materiału | Szwy płaskie | Ochrona przeciwsłoneczna UPF 40+ UV | Elastyczna tkanina

Colour	Sizes	1	from 40	from 400
Coloured	XS - XL	62,73	52,00	49,59

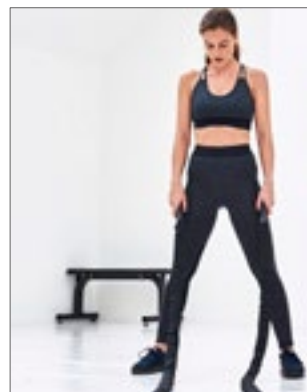

**JustCool**  
AWDB



**JC078** | JC078 **Women's Cool Dynamic Leggings**

92% poliester / 8% elastan

**XS, S, M, L, XL**

210 g/m<sup>2</sup>

Just Cool

**BLACK SLATE MELANGE** **GREY MELANGE** **OCEAN MELANGE/OCEAN**

Mieszanka poliestru i elastanu | Kontrastowe panele | Płaskie szwy | Fason active fit | Odprowadzający wilgoć | Elastyczny pas do nadruku | Kieszenie boczne

Colour	Sizes	1	from 50	from 500
Coloured	XS - XL	138,82	114,84	109,59

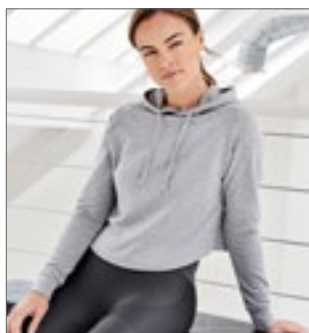

**JustCool**  
AWDB



**JC054** | JC054 **Women's Cross Back Hoodie**

60% poliester / 35% bawełna / 5% elastan

**XS, S, M, L, XL**

240 g/m<sup>2</sup>

Just Cool

**ARCTIC WHITE** **JET BLACK** **SPORTS GREY**

Niezwykle rozciągliwy w 4 kierunkowy materiał | Nietypowy fason tyłu (nachodzące na zakładkę warstwy) | Odczepiany dwuczściowy kaptur | Krótki fason | Zaokrąglony przód | Metka Tear-out | Odprowadzający wilgoć | Ściągacze z tego samego materiału | Szwy płaskie | Ochrona przeciwsłoneczna UPF 40+ UV

Colour	Sizes	1	from 30	from 300
Coloured	XS - XL	122,40	101,27	96,67

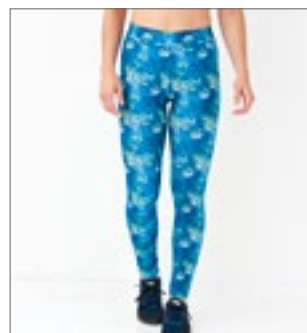

**JustCool**  
AWDB



**JC077** | JC077 **Women's Cool Printed Legging**

86% poliester / 14% elastan

**XS, S, M, L, XL**

280 g/m<sup>2</sup>

Just Cool

**ABSTRACT BLUE** **CHARCOAL STATIC** **CITY NIGHTS** **FASHION GREEN CAMO**  
**KALEIDOSCOPE LIME** **MONOCHROME MADNESS** **RED HAZE** **SPECKLED PINK**  
**TROPICAL REEF** **TUTTI FRUTTI**

Oddychające i szybko schnące | 10 różnych wzorów tkaniny | Płaskie 3 kolorowe szwy | Gładki, elastyczny pas | Szwy płaskie | Długie nogawki | Metka Tear off

Colour	Sizes	1	from 50	from 500
Coloured	XS - XL	105,65	87,47	83,42





NEW



### TL371 | TL371 Medium Impact Core Bra

86% poliester / 14% elastan  
XXS, XS, S, M, L, XL, XXL  
260 g/m<sup>2</sup> Tombo

BLACK	CHARCOAL	DEEP BURGUNDY
HOT CORAL	NAVY	OLIVE
TURQUOISE		

Biustonosz sportowy ze średnim wsparciem | Okrągły dekolot | Elastyczne paski krzyżujące się na plecach | Elastyczny pas | Zapięcie na zatrzask | Wkładka przyszyta do miseczki | Odrywana metka

Colour	Sizes	1	from 36	from 360
Coloured	XXS - XXL	124,48	102,25	98,20

### TL370 | TL370 Core Pocket Legging

86% poliester / 14% elastan  
XXS/XS, S/M, L/XL, XXL/3XL  
260 g/m<sup>2</sup> Tombo

BLACK	CHARCOAL	DEEP BURGUNDY
HOT CORAL	NAVY	OLIVE
TURQUOISE		

Legginsy z wysokim stanem | Pełna długość | Gruby pas w talii | Kieszeń na telefon w szwie bocznym | Odrywana metka

Colour	Sizes	1	from 36	from 360
Coloured	XXS/XS - L/ XL	155,68	127,98	122,84
Coloured	XXL/3XL	164,44	135,10	129,84



BEST SELLER



### TL696 | TL696 Ladies' Seamless Crop Top

60% nylon / 32% poliester / 8% elastan (Black: 92% nylon / 8% elastan)  
XS, S, M, L  
265 g/m<sup>2</sup> Tombo

BLACK	BLUE MARL	DARK GREY MARL
PURPLE MARL		

Bezszwowy stanik typu 'bokserka' z wyjmowanymi poduszkami | Wstawki z siatki w tym samym kolorze z przodu i na plecach | Lamówka z tego samego materiału na dekolcie, wycięciu pach i na plecach | Odrywana metka Tombo

Colour	Sizes	1	from 72	from 720
Coloured	XS - L	101,82	83,64	80,36

### TL300 | TL300 Ladies' Seamless Fade Out Leggings

60% nylon / 32% poliester / 8% elastan  
XXS/XS, S/M, L/XL  
265 g/m<sup>2</sup> Tombo

DARK GREY - LIGHT GREY MARL	NAVY-BLUE MARL	PURPLE - LIGHT GREY MARL
-----------------------------	----------------	--------------------------

Dopasowane, mocno rozciągliwe legginsy z wysokim stanem | Bezzwowa | Bezzwowe. Barwienie typu ombre | Kryte szwy na zakończeniach nogawek i w pasie | Odrywana metka Tombo

Colour	Sizes	1	from 36	from 360
Coloured	XXS/XS - L/ XL	137,07	112,55	108,17



### TL351 | TL351 Ladies' Seamless Panelled Crop Top

71% poliamid / 22% poliester / 7% elastan (Light Pink/Purple: 79% poliamid / 14% poliester / 7% elastan)  
XXS/XS, S/M, L/XL, XXL/3XL  
280 g/m<sup>2</sup> Tombo

BRIGHT BLUE/NAVY	LIGHT GREY/BLACK
LIGHT PINK/PURPLE	

Krój bez bocznych szwów | Single Jersey | Odpinane miseczki, tył typu racerback | Wsparcie o niskim wpływie | Bezzwowa | Lamówka wokół pach, dekolotu i wycięciach na plecach | Odrywana metka Tombo

Colour	Sizes	1	from 72	from 720
Coloured	XXS/XS - L/ XL	124,48	102,25	98,20
Coloured	XXL/3XL	133,02	109,37	104,99

### TL350 | TL350 Ladies' Seamless Panelled Leggings

63% poliamid / 32% poliester / 5% elastan (Light Pink/Purple: 78% poliamid / 17% poliester / 5% elastan)  
XXS/XS, S/M, L/XL, XXL/3XL  
280 g/m<sup>2</sup> Tombo

BRIGHT BLUE/NAVY	LIGHT GREY/BLACK
LIGHT PINK/PURPLE	

Krój bez bocznych szwów | Single Jersey | Wielokolorowe, bezzwowe panele z dzianiny | Wysoka talia | Wszyty pas | Bezzwowa | Odrywana metka Tombo

Colour	Sizes	1	from 36	from 360
Coloured	XXS/XS - L/ XL	133,02	109,37	104,99
Coloured	XXL/3XL	140,13	115,17	110,68



TL304 | TL304

### Ladies` Seamless Fade Out Long Sleeved Top

60% nylon / 32% poliester / 8% elastan

XXS/XS, S/M, L/XL

265 g/m<sup>2</sup>

Tombo

DARK GREY - LIGHT GREY MARL    PURPLE - LIGHT GREY MARL

Dopasowany, rozciągliwy top z długimi rękawami i okrągłym dekoltem | Bezszywy | Lamówka z tego samego materiału na dekolcie | Raglanowe rękawy z płaskimi szwami | Bezszywowe. Barwienie typu ombre | Ścieg kryty na obszyciach | Otwory na ciuki w mankietach | Odrywana metka Tombo

Colour	Sizes	1	from 36	from 360
Coloured	XXS/XS- L/ XL	140,13	115,17	110,68



TL301 | TL301

### Ladies` Seamless Shorts

60% nylon / 32% poliester / 8% elastan

XXS/XS, S/M, L/XL

265 g/m<sup>2</sup>

Tombo

DARK GREY MARL    PURPLE MARL

Dopasowane elastyczne szorty z podwyższonym stanem z melanzowej tkaniny | Bezszywowa | Kryte szwy na zakończeniach nogawek i w pasie | Odrywana metka Tombo

Colour	Sizes	1	from 36	from 360
Coloured	XXS/XS- L/ XL	62,40	51,35	49,27

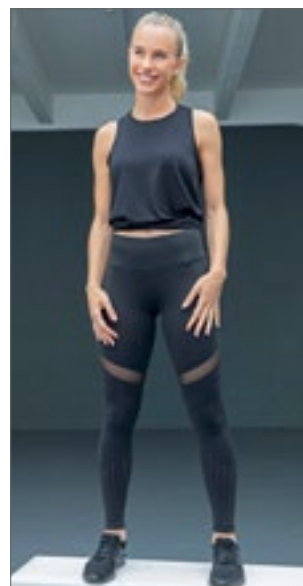

TL672 | TL672

### Ladies` Panelled Legging

87% poliester / 13% elastan

XS, S, M, L, XL, XXL

280 g/m<sup>2</sup>

Tombo

BLACK

Nieprzejrzysty, elastyczny materiał | Głęboki pas biodrowy z wewnętrzną kieszenią | Wytrzymałe | Elementy z drobnej siateczki z przodu i z tyłu uda | Laserowo wycięte elementy w dole tydek, z przodu i z tyłu | Odrywana metka Tombo

Colour	Sizes	1	from 36	from 360
Black	XS- XXL	179,88	147,91	142,00



TL507 | TL507

### Ladies` Open Back Vest

Body: 65% poliester / 35% wiskoza, Panele:

88% poliester / 12% elastan

XS, S, M, L, XL, XXL

145 g/m<sup>2</sup> (Mesh: 90 g/m<sup>2</sup>)

Tombo

BLACK    LIGHT GREY

Miękki w dotyku Single Jersey | Lamówka z tego samego materiału na dekolcie i wycięciach pach | Tył typu racerback | Długi tył z siateczki z rozcięciem pośrodku, które można nosić otwarte lub zawiązane | Odcinający szew z tyłu | Odrywana metka Tombo | Tkanina główna: 145g/m<sup>2</sup>, Siateczka: 90 g/m<sup>2</sup>

Colour	Sizes	1	from 36	from 360
Coloured	XS- XXL	89,99	74,01	71,05



TL533 | TL533

### Ladies` Cropped Sweatshirt

100% poliester

XS, S, M, L, XL, XXL

250 g/m<sup>2</sup>

Tombo

BLACK    LIGHT GREY

Delikatny szorstkowy polar | Krótki, swobodny krój | Raglanowe ramiona | Dekolt, ściągacze i dół z tego samego materiału | Niestębnowane wierzchem szwy | Odrywana metka Tombo

Colour	Sizes	1	from 24	from 240
Coloured	XS- XXL	124,48	102,25	98,20



TL527 | TL527

### Scoop Neck Tee

68% poliester / 28% wiskoza / 4% poliuretan

XS, S, M, L, XL, XXL, 3XL

160 g/m<sup>2</sup>

Tombo

BLACK

Single Jersey | T-shirt Oversize | Okrągły dekol | Obniżone szwy na ramionach | Dłuższy tył | Niezwykłe miękki materiał | Odrywana metka

Colour	Sizes	1	from 36	from 360
Black	XS- XL	58,79	48,28	46,42
Black	XXL- 3XL	61,86	50,80	48,83



SPORT  
REGATTA  
PROFESSIONAL



**RGA186** | TRS186 **Asana Printed Bra Top**

85% poliester / 15% elastan

34 (8), 36 (10), 38 (12), 40 (14), 42 (16)

260 g/m<sup>2</sup>

Regatta Sport

BLACK CERAMIC PRINT HOT PINK PRINT ROCK GREY PRINT

Mieszanka poliestru i elastanu | Pochłaniający wilgoć | Wycięcie racerback na plecach | Przód z podwójnej warstwy materiału | Odblaskowe wstawki dla lepszej widoczności



SPORT  
REGATTA  
PROFESSIONAL

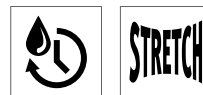

**RGA3860** | TRJ386 **Women's Pincha 3/4 Printed Legging**

85% poliester / 15% elastan

34 (8), 36 (10), 38 (12), 40 (14), 42 (16)

260 g/m<sup>2</sup>

Regatta Sport

BLACK CERAMIC PRINT HOT PINK PRINT ROCK GREY PRINT

Mieszanka poliestru i elastanu | Wytrzymałe i elastyczne | Szybkie pochłanianie wilgoci | Wewnętrzna kieszeń na klucz

Colour	Sizes	1	from 16	from 160
Coloured	34 - 42	83,75	76,09	71,16

Colour	Sizes	1	from 16	from 160
Coloured	34 - 42	131,92	119,88	112,22



**GAMEGEAR®**



**K944** | KK944 **Fashion Fit Contrast Full Length Leggings**

89% poliester / 11% elastan

XXS (6), XS (8), S (10), M (12), L (14), XL (16)

180 g/m<sup>2</sup>

Gamegear

BLACK/GREY MELANGE GREY MELANGE/BLACK

Długie legginsy damskie | Szeroka, dwuwarstwowa, elastyczna talia | Ukryta kieszeń, zapinana na zamek błyskawiczny z tyłu pasa | Płaskie panele z materiału w kontrastowym kolorze | Metka z nadrukiem Gamegear® w pasie z tyłu

Colour	Sizes	1	from 25	from 250
Coloured	XXS - XL	141,01	130,83	124,26



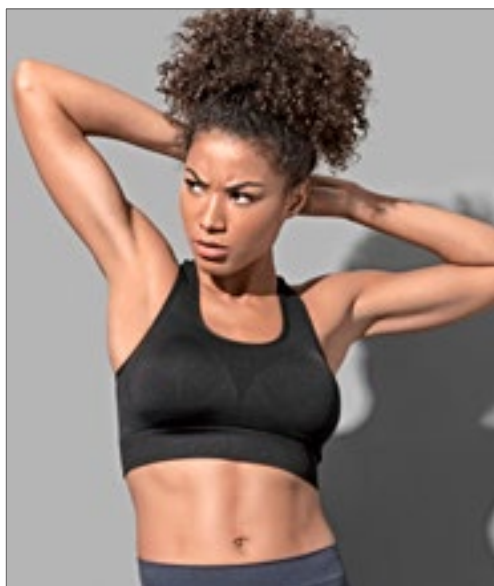

**Stedman**  
collection



Oeko-TEX®  
STANDARD 100  
by the Hohenstein Institute  
www.oeko-tex.com

**STRETCH**

**S8330** | ST8330 **Sports Bra**

90% nylon / 10% elastan

S, M, L, XL

300 g/m<sup>2</sup>

Stedman®

BLACK OPAL

Bezszwowa konstrukcja, bez fiszbin | Elastyczny podwójny materiał | Prążkowane ściągacze wewnętrzne rękawów | Elastyczny pas pod biustem | Wyjmowana wyściółka miseczki | Metka rozmiarowa i metka dot. pielęgnacji na karku | Maksymalna temperatura prania 40°C

Colour	Sizes	1	from 24	from 240
Black Opal	S - XL	86,05	75,32	70,40

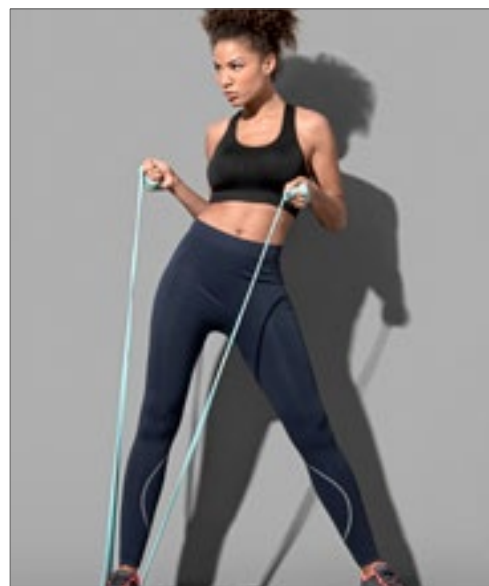

**Stedman**  
collection



Oeko-TEX®  
STANDARD 100  
by the Hohenstein Institute  
www.oeko-tex.com



**S8990** | ST8990 **Seamless Tights Women**

82% nylon / 18% elastan

S, M, L, XL

300 g/m<sup>2</sup>

Stedman®

BLACK OPAL BLUE MIDNIGHT GREY STEEL (SOLID)

Dopasowane damskie spodnie sportowe | Wyprodukowane z szybkoschnącego nylonu z domieszką elastanu | Dekoracyjne kontrastowe szwy | Płaskie wewnętrzne szwy na nogawkach | Metka z instrukcjami dot. prania w pasie

Colour	Sizes	1	from 24	from 240
Coloured	S - XL	91,74	80,25	75,10



**SF236** | SK236 **Women's Fashion Crop Top**

96% poliester / 4% elastan (Jacquard gumka: 60% nylon / 30% poliester / 10% elastan)

XS, S, M, L

240 g/m<sup>2</sup>

SF Women

BLACK/BLACK BLACK/WHITE  
WHITE/WHITE

Odrywana metka | Nadaje się do nadruku metodą sublimacji | Mięka, elastyczna opaska pod biustem, nadaje się do nadruku sublimacyjnego | Podwójne szwy | Single Jersey

Colour	Sizes	1	from 72	from 720
Coloured	XS - L	62,40	51,35	49,27

**SF426** | SK426 **Women's Fashion Leggings**

88% poliester / 12% elastan

XS, S, M, L, XL

280 g/m<sup>2</sup>

SF Women

BLACK/WHITE

Single Jersey | Miękki elastyczny zakardowy pas, odpowiedni do nadruku sublimacyjnego | Nieprzeźroczysta elastyczna tkanina poliesterowa | Odrywana metka

Colour	Sizes	1	from 36	from 360
Black/White	XS - XL	93,06	76,53	73,46

**STRETCH**

Subli

Label

BEST  
SELLERJAMES &  
NICHOLSON**JN397** | JN397 **Men's Running-T**100% poliester  
S, M, L, XL, XXL, 3XL  
140 g/m<sup>2</sup>

James+Nicholson

LILAC/WHITE	<input type="checkbox"/>	LIME GREEN/WHITE	<input type="checkbox"/>
MINT/WHITE	<input type="checkbox"/>	ORANGE/WHITE	<input type="checkbox"/>
PURPLE/WHITE	<input type="checkbox"/>	TURQUOISE/WHITE	<input type="checkbox"/>
WHITE/SILVER (SOLID)	<input type="checkbox"/>	YELLOW/WHITE	<input type="checkbox"/>

TOPCOOL® | Męska koszulka biegowa | Oddychająca. Termoaktywna. Szybkoschnąca | Płaskie kontrastowe szwy | Odblaskowy nadruk i lamówki | Okrągły dekolt

Colour	Sizes	1	from 50	from 500
Coloured	S- 3XL	69,52	65,14	63,50

**JN396** | JN396 **Ladies' Running-T**100% poliester  
S, M, L, XL, XXL  
140 g/m<sup>2</sup>

James+Nicholson

LIME GREEN/WHITE	<input type="checkbox"/>	MINT/WHITE	<input type="checkbox"/>
ORANGE/WHITE	<input type="checkbox"/>	PURPLE/WHITE	<input type="checkbox"/>
TURQUOISE/WHITE	<input type="checkbox"/>	WHITE/SILVER (SOLID)	<input type="checkbox"/>
YELLOW/WHITE	<input type="checkbox"/>		

TOPCOOL® | Damski T-shirt z dekoltem w szpic | Oddychająca. Termoaktywna. Szybkoschnąca | Odblaskowy nadruk i lamówki | Płaskie kontrastowe szwy | Lekko taliowana

Colour	Sizes	1	from 50	from 500
Coloured	S- XXL	69,52	65,14	63,50

JAMES &  
NICHOLSON**JN302** | JN302 **Men's Running Short-Tights**90% poliamid / 10% elastan  
S, M, L, XL, XXL  
200 g/m<sup>2</sup>

James+Nicholson

BLACK

Krótkie spodenki męskie | Elastyczna tkanina z lycrą | Oddychające. Termoaktywne. Szybkoschnące | Płaskie szwy | Elastyczny pas | Wstawki z siatki na bokach | Mała kieszeń na klucze, zapinana na zamek błyskawiczny

Colour	Sizes	1	from 50	from 500
Black	S- XXL	107,29	100,17	97,44

**JN312** | JN312 **Ladies' Running Short Tights**90% poliamid / 10% elastan  
S, M, L, XL  
200 g/m<sup>2</sup>

James+Nicholson

BLACK

Krótkie legginsy damskie | Elastyczna tkanina z lycrą | Oddychające. Termoaktywne. Szybkoschnące | Płaskie szwy | Elastyczny pas | Wstawki z siatki na bokach | Mała kieszeń na klucze, zapinana na zamek błyskawiczny

Colour	Sizes	1	from 50	from 500
Black	S- XL	107,29	100,17	97,44





SOL'S  
the fair spirit



### L01416 | 01416 Men's Long Sleeve Running T-Shirt Berlin

90% poliester / 10% elastan

S, M, L, XL, XXL, 3XL

275 g/m<sup>2</sup>

SOL'S

BLACK NEON CORAL NEON YELLOW WHITE

Krótki zamek | Raglanowe rękawy | Płaskie szwy | Boczne wstawki z siatki | Otwór na kciuk w mankiecie rękawa

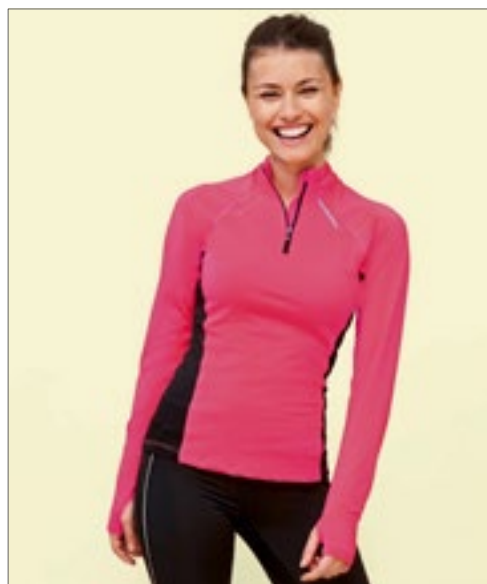

SOL'S  
the fair spirit



### L01417 | 01417 Women's Long Sleeve Running Shirt Berlin

90% poliester / 10% elastan

XS, S, M, L, XL, XXL

275 g/m<sup>2</sup>

SOL'S

BLACK NEON CORAL NEON YELLOW WHITE

Krótki zamek | Raglanowe rękawy | Płaskie szwy | Boczne wstawki z siatki | Otwór na kciuk w mankiecie rękawa

Colour	Sizes	1	from 50	from 500
Coloured	S - XXL	116,71	98,86	92,40
Coloured	3XL	140,02	118,57	110,90

Colour	Sizes	1	from 50	from 500
Coloured	XS - XXL	116,71	98,86	92,40



SPORT  
REGATTA  
PROFESSIONAL



### RGA3820 | TRJ382 Berlin Running Short

Zewnętrz: 100% poliester, wewnątrz: 85% poliester / 15% elastan

S, M, L, XL, XXL

55 g/m<sup>2</sup>

Regatta Sport

BLACK/BLACK

Lekkie i szybko schnące | Nadrukowany odbłaskowy element | Elastyczna wewnętrzna nogawka | Elastyczny pas z troczkiem | Kieszeń z tkaniny siateczkowej



SPIRO



### RT183 | S183X Micro Lite Running Shorts

100% poliester

XXS, XS, S, M, L, XL, XXL

SPIRO

BLACK/GREY GREY/AQUA NAVY/WHITE BLACK/RED GREY/LIME WHITE/RED

Funkcyjne, lekkie szorty do biegania | 50D mikrofibra Micro Lite | Elastyczny pas z troczkiem | Oddychający, szybko schnący materiał | Wstawki wentylacyjne | Luźny, sportowy fason | Odblaskowe, drukowane logo SPIRO

Colour	Sizes	1	from 20	from 200
Coloured	XXS - XXL	96,89	87,04	83,53



TOMBO



### TL690 | TL690 Running Headband

100% poliester

One Size

180 g/m<sup>2</sup>

Tombo

BLACK GREY MARL

100% polyester French Terry | Działana | Zwiążący się kształt | Elastyczna tkanina | Obszycie DTM

Colour	Sizes	1	from 200	from 2000
Coloured	One Size	30,44	25,07	24,09

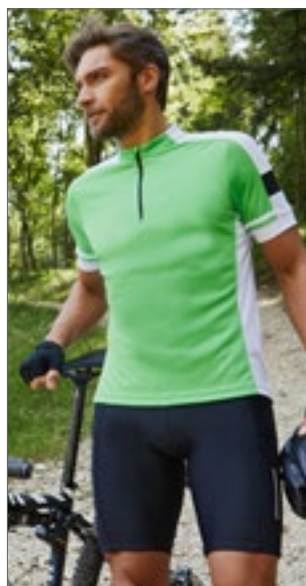

**JAMES & NICHOLSON**

**JN452 | JN452 Men's Bike-T Half Zip**

100% poliester  
S, M, L, XL, XXL, 3XL  
150 g/m<sup>2</sup>

James+Nicholson

BLACK	COBALT	GREEN
ORANGE	RED	SUN YELLOW
WHITE		

Polyester Cooldry® | Kryty zamek z patką chroniącą podbródek | Oddychająca. Termoaktywna. Szybkoschnąca | Wstawki w kontrastowym kolorze | Micro poliester odprowadzający wilgoć | Tylna kieszeń zamykana na zamek błyskawiczny

**JAMES & NICHOLSON**

**JN451 | JN451 Ladies' Bike-T Half Zip**

100% poliester  
S, M, L, XL, XXL  
150 g/m<sup>2</sup>

James+Nicholson

BLACK	COBALT	GREEN
ORANGE	RED	SUN YELLOW
WHITE		

Polyester Cooldry® | Kryty zamek z patką chroniącą podbródek | Oddychająca. Termoaktywna. Szybkoschnąca | Wstawki w kontrastowym kolorze | Micro poliester odprowadzający wilgoć | Tylna kieszeń zamykana na zamek błyskawiczny | Lekko taliowana

**SPIRO**
**SPIRO BIKEWEAR**

**RT259 | S259X Bikewear Crosslite Gilet**

100% nylon, wewnątrz: 90% poliester / 10% elastan  
XS, S, M, L, XL, XXL

SPIRO

**NEON LIME**

Odblaskowy, nadrukowany wzór z przodu i z tyłu | Odblaskowy zamek błyskawiczny | Stojący kołnierz | Przedłużony tył | Możliwość łączenia ze wszystkimi artykułami BIKEWEAR | Odblaskowe logo SPIRO z przodu po prawej stronie i z tyłu

Colour	Sizes	1	from 50	from 500
Coloured	S - 3XL	118,79	111,12	107,84

Colour	Sizes	1	from 50	from 500
Coloured	S - XXL	118,79	111,12	107,84

Colour	Sizes	1	from 20	from 200
Neon Lime	XS - XXL	154,37	141,78	136,30

**JAMES & NICHOLSON**

**JN322 | JN322 Bike Short Tights**

80% poliamid / 20% elastan  
S, M, L, XL, XXL  
190 g/m<sup>2</sup>

James+Nicholson

**BLACK**

Elastyczna tkanina z lycra | Oddychająca. Termoaktywna. Szybkoschnąca | Dół nogawki wykończony antypoślizgową taśmą gumowaną | Elastyczny pas | Ergonomiczna wkładka w kroku | Płaskie szwy | Nadrukowane elementy odblaskowe

**SF WOMEN**

**SF427 | SK427 Women Fashion Cycling Shorts**

88% poliester / 12% elastan  
XS, S, M, L, XL  
280 g/m<sup>2</sup>

SF Women

**BLACK/BLACK**

Single Jersey | Miękki elastyczny zakardowy pas, odpowiedni do nadruku sublimacyjnego | Nieprzeźroczysta elastyczna tkanina poliesterowa | Odrywana metka

**SPIRO**
**SPIRO BIKEWEAR**

**RT257 | S257X Unisex BIKEWEAR Short Gloves**

wierzch rękawicy: 85% nylon / 15% elastan, spód rękawicy / lamówka przy nadgarisku / kciuk: 100% poliester  
100% poliester  
S, M, L

SPIRO

**GREY/BLACK**

Wierzch dłoni: 85% nylon / 15% elastan | Dłoń / pasek: 100% poliester mikro włókno | Kciuk: 100% poliester | Bez palców | Pętla przy palcach ułatwiająca zdejmowanie | Wyściełane wnętrze | Szerokość nadgarstka regulowana za pomocą zapięcia na rzep | Waga: ok. Masa: 40 g

Colour	Sizes	1	from 50	from 500
Black	S - XXL	205,82	192,14	186,66

Colour	Sizes	1	from 72	from 720
Black/Black	XS - XL	77,51	63,72	61,20

Colour	Sizes	1	from 25	from 250
Grey/Black	S - L	84,30	76,09	73,02

PLAŽA

10







BY050 | BY050

**Swim Shorts**

100% nylon, Podszewka: 100% poliester

S, M, L, XL, XXL, 3XL, 4XL, 5XL

120 g/m<sup>2</sup>

Build Your Brand

S, M, L, XL, XXL, 3XL, 4XL, 5XL

CHERRY NAVY OLIVE PINK

S, M, L, XL, XXL

BLACK

Materiał nylon | Neutralna metka rozmiarowa | Nadaje się do drukowania nawet przy użyciu wody chlorowanej lub słonej | Dwie boczne kieszenie | Zamykana kieszeń z tyłu

Colour	Sizes	1	from 100	from 1000
Coloured	S - XXL	84,85	76,09	71,71
Coloured	3XL - 5XL	97,00	87,04	81,89



BY153 | BY153

**Recycled Swim Shorts**

100% poliester

S, M, L, XL, XXL, 3XL, 4XL, 5XL

82 g/m<sup>2</sup>

Build Your Brand

BLACK

Poliester pochodzący z recyklingu | Prosty fason | Elastyczny pas w talii z wewnętrzną gumką | Siatkowe kieszenie | Wewnętrzne spodnie z oddychającej siateczki | Małe rozcięcia w szwie dolnym

Colour	Sizes	1	from 100	from 1000
Black	S - XXL	84,85	76,09	71,71
Black	3XL - 5XL	97,00	87,04	81,89

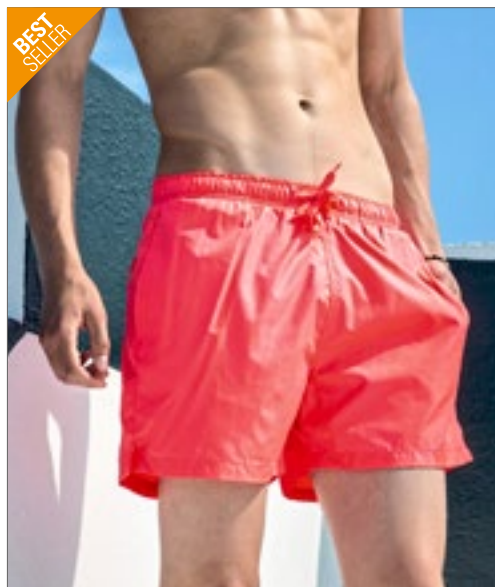

SOL'S  
the fair spirit



L01689 | 01689

**Sandy Swimming Suit**

100% poliester

XS, S, M, L, XL, XXL

90 g/m<sup>2</sup>

SOL'S

BLACK CARIBBEAN BLUE CORAL NEON FRENCH NAVY  
NEON GREEN NEON YELLOW RED

Elastyczny pas z troczkiem w tym samym kolorze | 2 kieszenie boczne | Tylna kieszeń z klapką, zapinaną na rzep | Rozcięcia boczne | Odpowiedni do zdobienia metodą sublimacji | Poliesterowa mikrofibra; spodenki wewnętrzne 100% siateczka poliesterowa

Colour	Sizes	1	from 100	from 1000
Coloured	XS - XXL	74,23	62,95	58,79



SOL'S  
the fair spirit



L02919 | 02919

**Men Sunrise Swimshorts**

100% poliester

XS, S, M, L, XL, XXL, 3XL

70 g/m<sup>2</sup>

SOL'S

FRENCH NAVY RED

Pongee poliester; Spodenki wew. z siatki | Elastyczna talia z taśmą ściągającą w kolorze materiału | Dwie boczne kieszenie | Tylna kieszeń | Trójkolorowe detale po obu stronach | Metka TearAway

Colour	Sizes	1	from 50	from 500
Coloured	XS - XXL	71,05	60,21	56,38
Coloured	3XL	78,17	66,24	61,86





**BU9301** | 9301 **Solid Board Short**

100% poliester  
30, 32, 34, 36, 38, 40  
136 g/m<sup>2</sup>

Burnside



Satynowe wykończenie tyłu | Rozperek ze sznurkiem ściągającym z dodatkiem spandexu | Kieszon cargo na lewej nogawce

Colour	Sizes	1	from 12	from 120
Coloured	30 - 40	124,15	105,98	99,41



**BU9371** | 9371 **Stretch Board Shorts**

90% poliester / 10% elastan  
30, 32, 34, 36, 38, 40  
136 g/m<sup>2</sup>

Burnside



Troczek z elastanem | Elastyczna tkanina | Wpuszczana kieszeń na prawej nogawce | Tylko wersje wzorzyste mają czarną wstawkę na szwie wewnętrznym

Colour	Sizes	1	from 12	from 120
Coloured	30 - 40	151,41	129,19	121,08



**NH700** | ASTERIX **Asterix - Men`s Swimsuit**

100% poliester  
S, M, L, XL, XXL, 3XL  
110 g/m<sup>2</sup>

Nath



Kąpielówki męskie z podszewką z siatki | Kieszon wewnętrzna i tylna zapinane na rzep | Oczka na tylnej kieszeni

Colour	Sizes	1	from 100	from 1000
Coloured	S - 3XL	67,22	62,40	54,63



**NH900** | ENERGY **Energy - Sport Pants**

100% poliester  
S, M, L, XL, XXL  
150 g/m<sup>2</sup>

Nath



100% poliestrowa tkanina techniczna Quick Dry | Wykończenie kieszeni i troczek w pasie w kontrastowym kolorze | Możliwość prania w temp. do 60°C

Colour	Sizes	1	from 100	from 1000
Coloured	S - XXL	49,70	46,09	40,40



**AR055** | AR055 **Hamamzz® Original Bodrum De Luxe Towel**

100% bawełna  
100 x 180 cm  
240 g/m<sup>2</sup>

A&R

BLACK/IVORY	BROWN/IVORY	CLASSIC RED/IVORY
MINT GREEN/IVORY	NAVY BLUE/IVORY	OCEAN BLUE/IVORY
OLIVE/IVORY	ORANGE/IVORY	PETROL/IVORY
PINK/IVORY	PURPLE/IVORY	SAND/IVORY

100% miękka bawełna | Zwijane do niewielkiego rozmiaru | Hamamzz® są tradycyjnie tkane w Turcji | Ręcznie skręcane i wiązane frędzle | Nieregularności splotu są naturalną cechą produktu



**AR056** | AR056 **Hamamzz® Marmaris De Luxe Towel**

100% bawełna  
100 x 180 cm  
240 g/m<sup>2</sup>

A&R

GRAPHITE/WHITE	LIGHT BLUE/WHITE	LIGHT GREY/WHITE
LIGHT ORANGE/WHITE	LIGHT PINK/WHITE	LIGHT PURPLE/WHITE
LIGHT YELLOW/WHITE	MINT GREEN/WHITE	NAVY BLUE/WHITE
SAND/WHITE		

100% miękka bawełna | Zwijane do niewielkiego rozmiaru | Hamamzz® są tradycyjnie tkane w Turcji | Ręcznie skręcane i wiązane frędzle | Nieregularności splotu są naturalną cechą produktu

Colour	Sizes	1	from 50	from 500
Coloured	100 x 180 cm	145,83	124,92	121,52

Colour	Sizes	1	from 50	from 500
Coloured	100 x 180 cm	145,83	124,92	121,52



**AR053** | AR053 **Hamamzz® Dalaman Towel**

100% bawełna  
100 x 180 cm  
240 g/m<sup>2</sup>

A&R

WHITE/AQUA BLUE	WHITE/BLACK
WHITE/BRIGHT YELLOW	WHITE/DARK GREEN
WHITE/FIRE RED	WHITE/LIGHT GREY
WHITE/LIME GREEN	WHITE/ORANGE
WHITE/PETROL	WHITE/PINK

100% miękka bawełna | Zwijane do niewielkiego rozmiaru | Hamamzz® są tradycyjnie tkane w Turcji | Ręcznie skręcane i wiązane frędzle | Nieregularności splotu są naturalną cechą produktu



**AR058** | AR058 **Hamamzz® Hamam Towel Antalya**

100% bawełna  
100 x 180 cm  
150 g/m<sup>2</sup>

A&R

WHITE/ANTHRACITE GREY	WHITE/AQUA BLUE
WHITE/BLACK	WHITE/BRIGHT ORANGE
WHITE/FIRE RED	WHITE/FRENCH NAVY
WHITE/GRAPHITE	WHITE/LIME GREEN
WHITE/PINK	WHITE/TRUE BLUE

100% miękka bawełna | Zwijane do niewielkiego rozmiaru | Hamamzz® są tradycyjnie tkane w Turcji | Ręcznie skręcane i wiązane frędzle | Nieregularności splotu są naturalną cechą produktu

Colour	Sizes	1	from 50	from 500
Coloured	100 x 180 cm	145,83	124,92	121,52

printwear®



**NT2022** **Hamam-Hand Towel**

100% bawełna  
180 x 100 cm  
270 g/m<sup>2</sup>

BLUE	GREY	MINT GREEN
ORANGE	RED	ROSE

Kontrastujące, białe paski | Frędzle wzdłuż krawędzi

Colour	Sizes	1	from 30	from 300
Coloured	180 x 100 cm	85,83	71,16	66,45



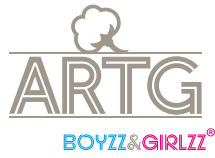

**AR021** | 21.5 **Boyzz & Girlzz® Hooded Bathrobe**

100% bawełna  
 116/128, 128/140, 140/152, 152/164  
 400 g/m<sup>2</sup> A&R

116/128, 128/140, 140/152, 152/164, 164/176

AQUA BLUE/AQUA BLUE	AQUA BLUE/LIME GREEN	BLACK/BLACK
BLACK/FIRE RED	FRENCH NAVY/AQUA BLUE	FRENCH NAVY/FIRE RED
GRAPHITE/ANTHRACITE GREY	PINK/LIGHT PINK	TRUE BLUE/TRUE BLUE

116/128, 128/140, 140/152, 152/164

FIRE RED/FIRE RED	FRENCH NAVY/FRENCH NAVY	PINK/GRAPHITE
PINK/PINK	WHITE/ANTHRACITE GREY	WHITE/AQUA BLUE
WHITE/LIME GREEN	WHITE/PINK	WHITE/SAND
WHITE/WHITE		

Szlafrok frote z kapturem | 100% miękka bawełna | Ciepły i idealny po kąpielach

Colour	Sizes	1	from 20 (116/128 from 14, 128/140 from 18, (116/128 from 140, 128/140 from 180, 152/164 from 16, 152/164 from 12)	from 200 (116/128 from 140, 128/140 from 180, 152/164 from 160, 152/164 from 120)
White / Coloured	116/128	209,87	179,88	174,84
White / Coloured	152/164	209,87	179,88	174,84
White / Coloured	128/140 - 140/152	209,87	179,88	174,84
White/White	128/140 - 140/152	209,87	179,88	174,84
Aqua Blue, Pink / Coloured	116/128	226,30	193,89	188,52
Aqua Blue, Pink / Coloured	128/140 - 140/152	226,30	193,89	188,52
Aqua Blue, Pink / Coloured	152/164	226,30	193,89	188,52
Coloured / Coloured	128/140 - 140/152	240,86	206,48	200,68
Coloured / Coloured	116/128	240,86	206,48	200,68
Coloured / Coloured	152/164	240,86	206,48	200,68
Black/Black, French Navy/ Aqua Blue	116/128 - 140/152	240,86	206,48	200,68
Graphite/Anthracite Grey	152/164	240,86	206,48	200,68



**AR022** | 22.5 **Babiezz® Bathrobe with Hood**

100% bawełna  
 68/74, 80/92, 98/110  
 400 g/m<sup>2</sup> A&R

AQUA BLUE/AQUA BLUE	AQUA BLUE/LIME GREEN
BLACK/BLACK	FRENCH NAVY/AQUA BLUE
FRENCH NAVY/FIRE RED	GRAPHITE/ANTHRACITE GREY
LIGHT BLUE/WHITE	LIGHT PINK/WHITE
LIGHT PURPLE/WHITE	MINT GREEN/MINT GREEN
PINK/LIGHT PINK	PINK/PINK
WHITE/ANTHRACITE GREY	WHITE/AQUA BLUE
WHITE/LIME GREEN	WHITE/PINK
WHITE/SAND	WHITE/WHITE

Szlafrok frote z kapturem | Ciepły i idealny po kąpielach | 100% miękka bawełna

Colour	Sizes	1	from 30 (98/110 from 25)	from 300 (98/110 from 250)
Black & White / Coloured	68/74 - 80/92	182,50	156,45	152,07
Black & White / Coloured	98/110	182,50	156,45	152,07
Coloured / Coloured	68/74 - 80/92	191,59	164,22	159,62
Coloured / Coloured	98/110	191,59	164,22	159,62







**AR819** | AR819 **Boyzz&Girlzz® SUBLI-Me Poncho**

Zewnątrz: 100% poliester, Wewnątrz: 100% bawełna  
One Size

A&R

WHITE

Ponczo kąpielowe z kapturem | Wysokiej jakości mieszanka poliestru i bawełny (od wewnątrz). Biały kaptur | Idealne do nadruku sublimacyjnego



**TC36** | TC036 **Babies Hooded Towel**

100% bawełna  
75 x 75 cm  
360 g/m<sup>2</sup>

Towel City

WHITE/BLUE | WHITE/PINK | WHITE/WHITE

Niemowlęcy ręcznik z kapturem | Doskonała absorpcja | Wzmacniająca kolorowa lamówka

Colour	Sizes	1	from 30	from 300
White	One Size	126,78	108,71	105,65

Colour	Sizes	1	from 72	from 720
Coloured	75 x 75 cm	77,51	63,72	61,20



**AR731** | 731.5 **PRINT-Me® Baby Hooded Towel**

100% bawełna  
75 x 75 cm

A&R

FRENCH NAVY/AQUA BLUE/AQUA BLUE	LIGHT BLUE/LIGHT BLUE/LIGHT BLUE	LIGHT GREY/LIGHT GREY/LIGHT GREY
LIGHT PINK/LIGHT PINK/LIGHT PINK	MUSTARD/MUSTARD/MUSTARD	PINK/GRAPHITE/GRAPHITE
TERRA/TERRA/TERRA	WHITE/ANTHRACITE GREY/ANTHRACITE GREY	WHITE/AQUA BLUE/AQUA BLUE
WHITE/FRENCH NAVY/FRENCH NAVY	WHITE/LIME GREEN/LIME GREEN	WHITE/PINK/PINK
WHITE/WHITE/WHITE		

Ręcznik dziecięcy z kapturem (róg przeznaczony do znakowania) | 75 x 75 cm

Colour	Sizes	1	from 40	from 400
Coloured	75 x 75 cm	91,20	78,17	75,98



**AR732** | 732.5 **PRINT-Me® Baby Hooded Towel**

100% bawełna  
100 x 100 cm

A&R

ANTHRACITE GREY	AQUA BLUE	BLACK	LIGHT BLUE
LIGHT PINK	MINT GREEN	PINK	WHITE

Ręcznik dziecięcy z kapturem (róg przeznaczony do znakowania) | 100 x 100 cm

Colour	Sizes	1	from 40 (100 x 100 cm from 30)	from 400 (100 x 100 cm from 300)
Pastel	100 x 100 cm	134,99	115,72	112,55
Mint Green	100 x 100 cm	134,99	115,72	112,55
Medium & Dark	100 x 100 cm	155,13	132,91	129,30



**TOWEL**  
CITY



**TC17** | TC017 **Microfibre Sports Towel**

100% poliester  
30 x 110 cm  
280 g/m<sup>2</sup> Towel City

BLACK	BRIGHT ROYAL	NAVY	STEEL GREY
WHITE			

Sportowy ręcznik z mikrofibry | Chłonny | Miękki | Lekka | Bardzo chłonny | Szybkoschnący | Obszuty brzeg

Colour	Sizes	1	from 72	from 720
Coloured	30 x 110 cm	31,42	25,73	24,74



**ARTG**



**AR087** | AR087 **SUBLI-Me® Big Towel**

100% bawełna / bordiura: 100% poliester  
100 x 210 cm  
450 g/m<sup>2</sup> A&R

ANTHRACITE GREY	AQUA BLUE	BLACK	BRIGHT ORANGE
BRIGHT YELLOW	DARK GREEN	FIRE RED	FRENCH NAVY
GRAPHITE	IRISH GREEN	LIGHT BLUE	LIGHT GREY
LIGHT PINK	LIGHT PURPLE	LIME GREEN	PINK
PURPLE	SAND	TRUE BLUE	WHITE

Bordiera sublimacyjna o szerokości ok. 12 cm

Colour	Sizes	1	from 18	from 180
Pastel	100 x 210 cm	209,87	179,88	174,84
Medium	100 x 210 cm	224,43	192,36	186,99
Dark	100 x 210 cm	235,38	201,77	196,19

**ARTG**

**NEW**  
COLOUR

**AR037** | 6.5 **Beach Towel**

100% bawełna  
100 x 180 cm  
500 g/m<sup>2</sup> A&R

AMBER YELLOW	ANTHRACITE GREY	AQUA BLUE
AUBERGINE	BLACK	BLUE
BRIGHT ORANGE	BRIGHT YELLOW	CHOCOLATE BROWN
DARK GREEN	DARK RED	DEEP BLUE
FIRE RED	FRENCH NAVY	GRAPHITE
IVORY	LIGHT BLUE	LIGHT GREY
LIGHT PINK	LIGHT PURPLE	LIME GREEN
PINK	PURPLE	SAND
TERRA	TRUE BLUE	WHITE

Ozdobna satynowa lamówka | Bordiura na obu końcach, o szerokości 1,5 cm | Dobre właściwości chłonne | Kolory pastelowe: Aqua Blue, Bright Yellow, Lime Green, Pink, Sand, Light Purple | Kolory średnie: Aqua Blue, Bright Yellow, Lime Green, Pink, Sand, Light Purple | Kolory ciemne: Black, Chocolate Brown, French Navy, Aubergine, Graphite, Bright Orange, Anthracite Grey, Fire Red, Dark Green, True Blue, Purple | Kolory pastelowe i średnio intensywne można prać w temp. do 60°C, pozostałe w temp. do 40°C

Colour	Sizes	1	from 9 (100 x 180 cm from 10, 100 x 180 cm from 8, 100 x 180 cm from 12)	from 90 (100 x 180 cm from 100, 100 x 180 cm from 80, 100 x 180 cm from 120)
Pastel	100 x 180 cm	195,20	167,39	162,69
White	100 x 180 cm	195,20	167,39	162,69
Light Purple	100 x 180 cm	195,20	167,39	162,69
Medium	100 x 180 cm	204,40	175,17	170,35
Dark	100 x 180 cm	214,36	183,82	178,67
Graphite	100 x 180 cm	214,36	183,82	178,67





**AR506** | AR506 **Organic Beach Towel**

100% bawełna  
100 x 180 cm

A&R

BLUE	GRAPHITE	GREEN	GREY
ROSE	WALNUT	WHITE	

Miękki, chłonny ręcznik plażowy z organicznej bawełny | Wykonany w 100% z organicznej bawełny | Bawełna przyjazna dla środowiska

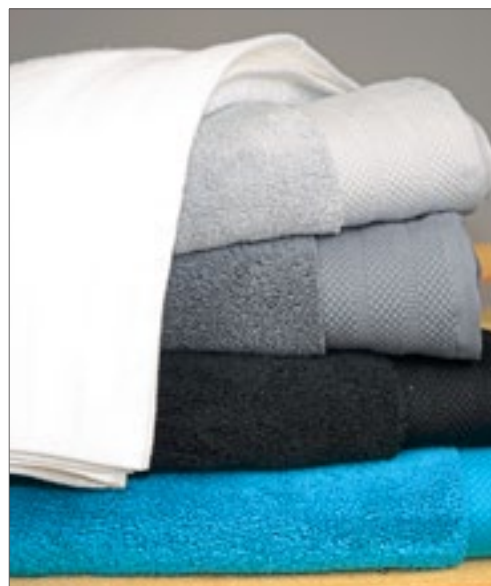

**AR606** | AR606 **Beach Towel Excellent Deluxe**

100% bawełna  
100 x 180 cm  
700 g/m<sup>2</sup>

A&R

DARK GREY	DEEP BLUE	LIGHT GREY	TRUE WHITE
VERY BLACK			

Ręcznik plażowy z bawełny czesanej | Utkany z tureckiej bawełny | Wysoka puszystość uzyskana dzięki unikalnej metodzie przędzenia

Colour	Sizes	1	from 8	from 80
White	100 x 180 cm	302,93	259,58	252,46
Coloured	100 x 180 cm	313,88	268,99	261,55

Colour	Sizes	1	from 7	from 70
True White	100 x 180 cm	281,04	240,86	234,18
Light Grey	100 x 180 cm	288,26	247,10	240,20
Coloured	100 x 180 cm	304,68	261,22	253,88

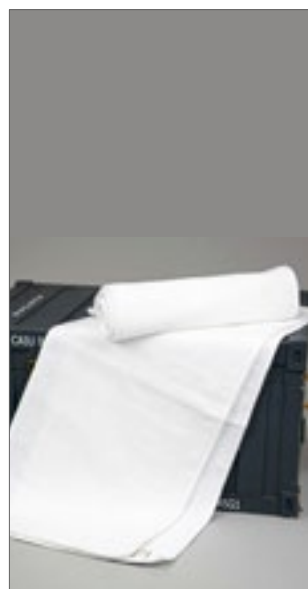

**AR099S** | AR089 **All Over Sport Towel**

Zewnątrz: 100% poliester, wewnątrz: 100% bawełna  
30 x 140 cm

A&R

WHITE
-------

Ręcznik kąpielowy | Jedna strona 100% poliester, idealna do sublimacji | Jedna strona wykonana w 100% z bawełny

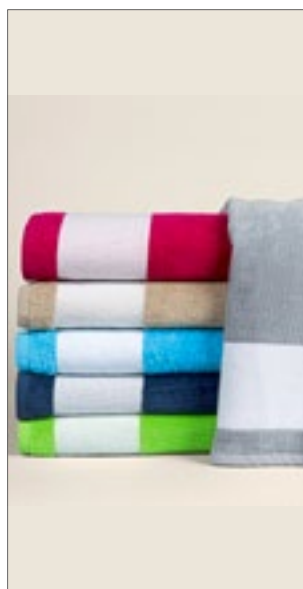

**L896** | 89006 **Beach Towel Lagoon**

100% bawełna  
100 x 160 cm  
400 g/m<sup>2</sup>

SOL'S

FRENCH NAVY/WHITE	FUCHSIA/WHITE
LIME/WHITE	MASTIC/WHITE
PURE GREY/WHITE	TURQUOISE/WHITE

Ręcznik plażowy | Biała bordiura na obu końcach | Aksamitna bawełna | Z boku uchwyt do zawieszania

Colour	Sizes	1	from 10	from 100
Coloured	100 x 160 cm	182,50	148,67	142,54



**XF100** **Sport Towel**

100% poliester  
40 x 80 cm  
280 g/m<sup>2</sup>

BLUE	GREY	RED
WHITE		

Mikrofibra | W komplecie pokrowiec z siatki w kolorze czarnym

Colour	Sizes	1	from 100	from 1000
Coloured	40 x 80 cm	31,86	26,38	24,63

Colour	Sizes	1	from 80	from 800
White	30 x 140 cm	50,14	43,03	41,82





**FT100W** | 92UA-7477B-2 **Cozy Wash Glove**

100% bawełna  
15 x 21 cm  
450 g/m<sup>2</sup>

BLACK	BLUE	BURGUNDY	COBALT BLUE
DARK GREEN	DARK GREY	GREEN	LIGHT GREY
NAVY	ORANGE	PINK	PURPLE
TURQUOISE	WHITE	YELLOW	

Bawełna z certyfikatem Fairtrade | Przyjemny w dotyku | Znakomita absorpcja wilgoci | Metka Fairtrade na ręczniku pod pętelką, pośrodku krótkiej krawędzi | Bordiera o szer. 2,5 cm | Brzeg wykończony splotem diagonalnym

Colour	Sizes	1	from 60	from 600
Coloured	15 x 21 cm	18,50	16,97	15,66



**FT100G** | 92UA-7477B-6 **Cozy Guest Towel**

100% bawełna  
30 x 50 cm  
450 g/m<sup>2</sup>

BLACK	BLUE	BURGUNDY	COBALT BLUE
DARK GREEN	DARK GREY	GREEN	LIGHT GREY
NAVY	ORANGE	PINK	PURPLE
TURQUOISE	WHITE	YELLOW	

Bawełna z certyfikatem Fairtrade | Przyjemny w dotyku | Znakomita absorpcja wilgoci | Metka Fairtrade na ręczniku pod pętelką, pośrodku krótkiej krawędzi | Bordiera o szer. 4 cm | Brzeg wykończony splotem diagonalnym

Colour	Sizes	1	from 60	from 600
Coloured	30 x 50 cm	28,68	26,28	24,30



**FT100H** | 92UA-7477B-0 **Cozy Hand Towel**

100% bawełna  
50 x 100 cm  
450 g/m<sup>2</sup>

BLACK	BLUE	BURGUNDY
COBALT BLUE	DARK GREEN	DARK GREY
GREEN	LIGHT GREY	NAVY
ORANGE	PINK	PURPLE
TURQUOISE	WHITE	YELLOW

Bawełna z certyfikatem Fairtrade | Przyjemny w dotyku | Znakomita absorpcja wilgoci | Metka Fairtrade na ręczniku pod pętelką, pośrodku krótkiej krawędzi | Bordiera o szer. 8 cm | Brzeg wykończony splotem diagonalnym

Colour	Sizes	1	from 30	from 300
Coloured	50 x 100 cm	58,35	53,43	49,38



**FT100B** | 92UA-7477B-5 **Cozy Bath Sheet**

100% bawełna  
100 x 150 cm  
450 g/m<sup>2</sup>

BLACK	BLUE	BURGUNDY
COBALT BLUE	DARK GREEN	DARK GREY
GREEN	LIGHT GREY	NAVY
ORANGE	PINK	PURPLE
TURQUOISE	WHITE	YELLOW

Bawełna z certyfikatem Fairtrade | Przyjemny w dotyku | Znakomita absorpcja wilgoci | Metka Fairtrade na ręczniku pod pętelką, pośrodku krótkiej krawędzi | Bordiera o szer. 8 cm | Brzeg wykończony splotem diagonalnym

Colour	Sizes	1	from 10	from 100
Coloured	100 x 150 cm	165,64	151,85	140,13



**FT100D** | 92UA-7477B-4 **Cozy Bath Towel**

100% bawełna  
70 x 140 cm  
450 g/m<sup>2</sup>

BLACK	BLUE	BURGUNDY
COBALT BLUE	DARK GREEN	DARK GREY
GREEN	LIGHT GREY	NAVY
ORANGE	PINK	PURPLE
TURQUOISE	WHITE	YELLOW

Bawełna z certyfikatem Fairtrade | Przyjemny w dotyku | Znakomita absorpcja wilgoci | Metka Fairtrade na ręczniku pod pętelką, pośrodku krótkiej krawędzi | Bordiera o szer. 8 cm | Brzeg wykończony splotem diagonalnym

Colour	Sizes	1	from 15	from 150
Coloured	70 x 140 cm	109,04	99,96	92,29



**DRF22** | DRF22 **Polyester Seat for Folding Chair**

100% poliester  
135 x 41 cm  
220 g/m<sup>2</sup>

DreamRoots

ARAL 25	BLACK 1	BROWN 22	BURGUNDY 24
CHARCOAL 2	GREY 23	MANGO 40	NAVY 4
ORANGE 8	PALE GREY 3	PINK 14	RED 10
ROYAL 5	WHITE 33	YELLOW 35	

Rozmiar: 135 x 41 cm, waga: 115 g | 100% wodoodporny poliester | Pakowany w worek foliowy | Trwały wodoodporny materiał Adventure | Idealny do sublimacji i transferu, nie kurczy się podczas utrwalania wydruku | Tkanina jest odporna na działanie promieni słonecznych

Colour	Sizes	1	from 100	from 1000
Coloured	135 x 41 cm	35,91	30,76	30,00



**DRL01** | DRL01 **Frame Deck Chair**

120 x 58,5 cm

DreamRoots

Rozmiar: 120 x 58,5 cm, waga: 4,25 kg | Waga użytkownika do 130 kg | Drewniana rama bukowa | Plastikowe zabezpieczenia | Nitowana rama | 3-pozycyjna regulacja oparcia | Wymienna tkanina do ramy leżaka | Bezpieczna, zaokrąglona rama | Trwała solidna drewniana konstrukcja | Pakowany w worek foliowy | Brak opakowania indywidualnego w kartonie

Colour	Sizes	1	from 1	from 10
-	120 x 58,5 cm	211,84	183,71	179,00



**DRF22KIDS** | DRF22KIDS **Polyester Seat for Children's Folding Chair**

100% poliester  
30,5 x 114 cm  
220 g/m<sup>2</sup>

DreamRoots

ARAL 25	BLACK 1	BROWN 22	BURGUNDY 24
CHARCOAL 2	GREY 23	MANGO 40	NAVY 4
ORANGE 8	PALE GREY 3	PINK 14	RED 10
ROYAL 5	WHITE 33	YELLOW 35	

Rozmiar: 30,5 x 114 cm | Waga: 70 g | 100% wodoodporny poliester | Pakowany w worek foliowy | Trwały wodoodporny materiał Adventure | Idealny do sublimacji i transferu, nie kurczy się podczas utrwalania wydruku | Tkanina jest odporna na działanie promieni słonecznych

Colour	Sizes	1	from 50	from 500
Coloured	31,5 x 107 cm	33,17	28,46	27,70



**DRL01KIDS** | DRL01KIDS **Children's Frame Deck Chair**

95 x 46,5 cm

DreamRoots

Rozmiar: 95 x 46,5 cm | Waga: 3,3 kg | Waga użytkownika do 130 kg | Drewniana rama bukowa | Plastikowe zabezpieczenia | Nitowana rama, z zaokrąglonymi, bezpiecznymi zakończeniami | 3-pozycyjna regulacja oparcia | Wymienna tkanina do ramy leżaka (DRF22KIDS) | Trwała, solidna drewniana konstrukcja | Pakowany w worek foliowy | Bez jednostkowych, kartonowych opakowań

Colour	Sizes	1	from 1	from 10
-	95 x 46,5 cm	189,95	164,88	160,72

# CZAPKI I KAPELUSZE

11



Czapki z  
daszkiem \_\_\_\_\_ 167

Czapki, kapelusze,  
bandany \_\_\_\_\_ 179







**FLEXFIT**  
YUPOONG



**FX8888** | 8888 **Curved Visor Cap**

100% bawełna  
One Size

FLEXFIT



Wzmocniony przód | Zakrzywiony daszek | Zapięcie Velcro



**FLEXFIT**  
YUPOONG



**FX8888BP** | 8888BP **Bandana Print Visor**

100% bawełna  
One Size

FLEXFIT



Zapięcie na rzep | Wyprofilowany daszek

Colour	Sizes	1	from 72	from 720
Coloured	One Size	49,81	42,70	41,49

Colour	Sizes	1	from 72	from 720
Coloured	One Size	108,60	93,06	90,43



printwear®



**C1810** **Sunvisor de Luxe**

100% bawełna  
One Size

BABYBLUE	BLACK	BLACK/WHITE
LIME GREEN	NAVY	NAVY/WHITE
ORANGE	PINK	RED
RED/WHITE	ROYAL BLUE	WHITE
YELLOW		

Bawełna czesana | Profilowany daszek | Zapięcie na rzep

Colour	Sizes	1	from 200	from 2000
Coloured	One Size	22,11	18,28	17,08



Result  
HEADWEAR



**RH48** | RC048X **Herringbone Sun Visor with Sandwich Peak**

100% bawełna  
One Size  
220 g/m<sup>2</sup>

Result Headwear



Wzór w jodełkę | Profilowany daszek ze szwem prostym | Wstępnie profilowany daszek z 1 szwem | Daszek typu sandwich, z warstwą w kontrastowym kolorze | Taśma pochłaniająca pot- frotte | Zapięcie na rzep

Colour	Sizes	1	from 150	from 1500
Coloured	One Size	27,92	21,79	20,80



**larkwood**  
Baby and Toddler Collection



**LW090** | LW090 **Baby Cap**

100% bawełna  
6/12 miesięcy, 1/2, 3/5 lata  
185 g/m<sup>2</sup> Larkwood

NAVY	PALE BLUE	PALE PINK
WHITE		

Bawełna twill | Podwójny panel przedni | Dla dzieci 6–12 miesięcy | Elastyczny tył

Colour	Sizes	1	from 144	from 1440
Coloured	6-12 months - 3-5 years	33,61	27,70	26,49



**Result**  
HEADWEAR



**RH18J** | RC018J **Junior Low Profile Cotton Cap**

100% bawełna  
One Size  
190 g/m<sup>2</sup> Result Headwear

BLACK	BOTTLE	BURGUNDY
JADE	NAVY	RED
ROYAL	SKY	WHITE
YELLOW		

6 panel | Niski profil | Brak szwów na panelu przednim | Nieuszywniony przód | Wstępnie profilowany daszek z 6 szwami | Obszywane oczka | Zapięcie: metalowa sprzączka | Bawełna twill

Colour	Sizes	1	from 150	from 1500
Coloured	One Size	27,37	21,35	20,58



**Beechfield**  
ORIGINAL HEADWEAR



**CB11b** | B11B **Junior Legionnaire Style Cap**

100% bawełna  
One Size  
Beechfield

BOTTLE GREEN	BRIGHT ROYAL	CLASSIC RED
FRENCH NAVY	SKY BLUE	WHITE
YELLOW		

6 panelowa czapka | Wstępnie profilowany daszek | 100% bawełna twill | Elastyczna regulacja rozmiaru | Bezpieczny guzik na czubku | Wypośredkowany przedni panel bez szwów | Rozwijana osłona karku

Colour	Sizes	1	from 144	from 1440
Coloured	One Size	26,06	23,54	21,90



**SOL'S**  
the fair spirit



**LC03091** | 03091 **Bubble Kids Cap**

100% poliester  
One Size  
160 g/m<sup>2</sup> SOL'S

WHITE	WHITE/BLACK	WHITE/NEON CORAL
WHITE/NEON GREEN	WHITE/NEON ORANGE	WHITE/NEON YELLOW
WHITE/RED	WHITE/ROYAL BLUE	

Interlock, 100% poliester; panel przedni i daszek z pianki; tylne panele: 100% poliester | Pięciopanelowa konstrukcja | Regulowane plastikowe zapięcie | Nadaje się do sublimacji

Colour	Sizes	1	from 100	from 1000
Coloured	One Size	21,68	18,39	17,19

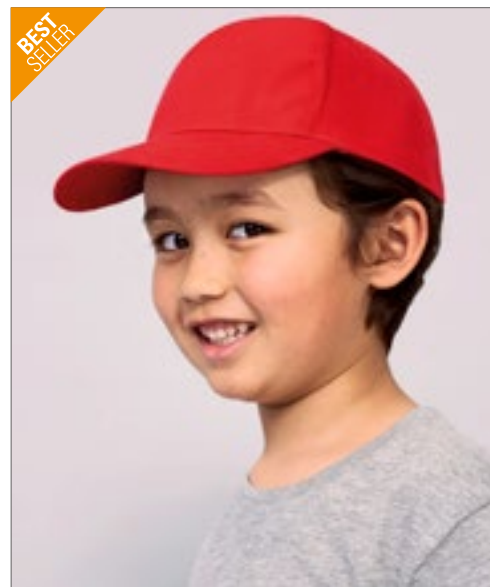

**BEST SELLER**

**SOL'S**  
the fair spirit



**LC88111** | 88111 **Kids` Cap Sunny**

100% bawełna  
One Size (55 cm)  
180 g/m<sup>2</sup> SOL'S

APPLE GREEN	AQUA	BLACK	FRENCH NAVY
FUCHSIA	GOLD	KELLY GREEN	ORANGE
PINK	RED	ROYAL BLUE	SKY BLUE
WHITE			

Lekka bawełna czesana | 5 paneli | Wstępnie formowany daszek | 4 haftowane otwory wentylacyjne | Regulacja na rzep | Obwód ok. 55 cm

Colour	Sizes	1	from 100	from 1000
Coloured	One Size	14,23	12,04	11,28



**Result**  
HEADWEAR



**RH76** | RC076X **Fold Up Legionnaires Cap**

100% bawełna  
One Size  
225 g/m<sup>2</sup>

Result Headwear

BLACK	BOTTLE	NAVY	PINK
ROYAL	WHITE		

Przeciwsloneczna osłona karku | Trzyczęściowy składany daszek | 2 otwory wentylacyjne po każdej stronie | Elastyczna regulacja rozmiaru (dopasowana do wszystkich rozmiarów głowy) | Brak szwów na panelu przednim | Osłona karku i uszu

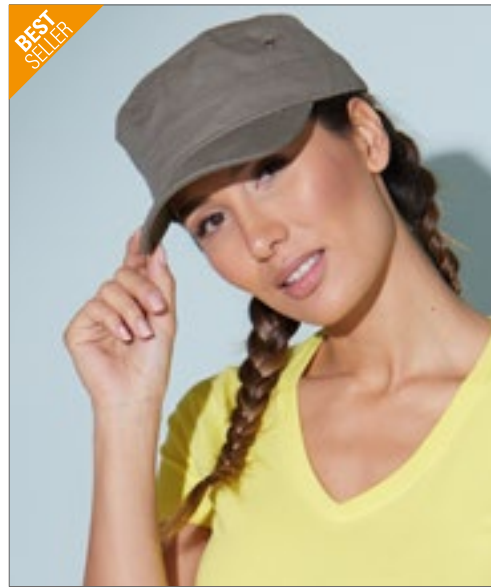

**BEST SELLER**

**myrtle beach**

**MB095** | MB095 **Military Cap**

100% bawełna  
One Size

Myrtle beach

ANTHRACITE	BLACK	DARK BROWN	DARK GREEN
DARK GREY	KHAKI	NAVY	OLIVE
ORANGE	RED	WHITE	

Czapka w stylu wojskowym z litego bawełnianego płótna | Zapięcie na rzep Velcro® | 4 metalowe oczka wentylacyjne, umieszczone na bokach | Bawełniana taśma pochłaniająca pot

Colour	Sizes	1	from 150	from 1500
Coloured	One Size	43,24	35,58	34,49

Colour	Sizes	1	from 144	from 1440
Coloured	One Size	40,51	36,13	33,94



**BEST SELLER**

**SOL'S**  
the fair spirit



**LC88110** | 88110 **Cap Sunny**

100% bawełna  
One Size  
180 g/m<sup>2</sup>

SOL'S

AQUA	ARMY/BEIGE	BEIGE/WHITE
BLACK	BOTTLE GREEN	DARK GREY (SOLID)
DARK GREY (SOLID)/LIGHT GREY (SOLID)	FRENCH NAVY	FRENCH NAVY/WHITE
FUCHSIA	GOLD	KELLY GREEN
ORANGE	RED	RED/WHITE
ROYAL BLUE	ROYAL BLUE/WHITE	SKY BLUE
WHITE		

Lecka bawełna czesana | 5 paneli | Wstępnie formowany daszek | 4 haftowane otwory wentylacyjne | Zapięcie na rzep

Colour	Sizes	1	from 100	from 1000
Coloured	One Size	14,23	12,04	11,28

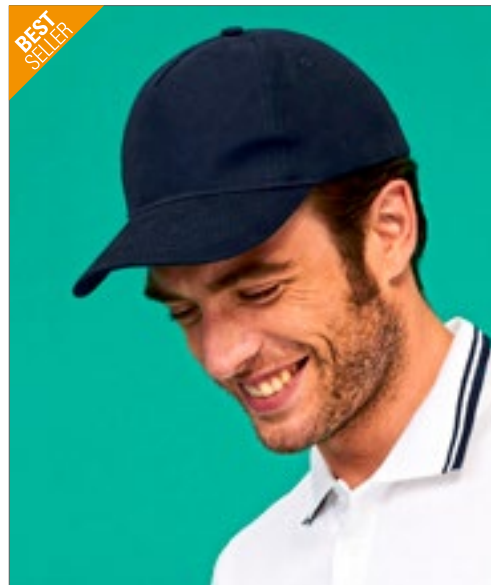

**BEST SELLER**

**SOL'S**  
the fair spirit



**NEW**  
**COLOR**

**LC00594** | 00594 **Five Panels Cap Long Beach**

100% bawełna  
One Size  
260 g/m<sup>2</sup>

SOL'S

ARMY/BEIGE	BEIGE	BLACK
BLACK/RED	BLACK/ROYAL BLUE	BOTTLE GREEN
BURGUNDY	CHOCOLATE/BEIGE	DARK GREY (SOLID)/LIGHT GREY (SOLID)
DARK GREY (SOLID)/ORANGE	DARK PURPLE	DENIM
FRENCH NAVY	FRENCH NAVY/WHITE	GOLD
KELLY GREEN/WHITE	LIME	ORANGE
PURE GREY	RED	RED/WHITE
ROYAL BLUE	ROYAL BLUE/WHITE	WHITE
WHITE/NAVY		

Gruba bawełna szczotkowana | Profilowany daszek | Pasek regulujący szerokość z metalową kłmą | 4 haftowane otwory wentylacyjne

Colour	Sizes	1	from 100	from 1000
Coloured	One Size	17,08	14,45	13,47





**Beechfield**  
ORIGINAL HEADWEAR



**CB558** | B558 **Seamless Performance Cap**

90% poliester / 10% elastan  
**One Size**

Beechfield



Bezszwowa konstrukcja | Dopasowanie flexible | Oddychająca tkanina siateczkowa | Lekka | Elastyczna taśma pochłaniająca pot | Pełny tył | Panel czołowy usztywniony | Metka TearAway

Colour	Sizes	1	from 72	from 720
Coloured	One Size	60,10	54,19	50,47



**ATLANTIS**  
infinite headwear



**AT648** | LOOP **Loop Cap**

80% poliester / 20% bawełna, Spód daszka: 100% bawełna  
**One Size**

Atlantis



6 paneli | Kontrastowy daszek | Obszywane oczka | Usztywniony panel przedni | Daszek średniej wielkości | Naklejka na daszku | Zapięcie snapback | 8 przeszyci na daszku | Bawełniana taśma pochłaniająca pot

Colour	Sizes	1	from 144	from 1440
Coloured	One Size	60,65	50,36	46,75



**ATLANTIS**  
infinite headwear



**AT677** | SAND **Sand Cap**

95% poliester / 5% elastan  
**One Size**  
230 g/m<sup>2</sup>

Atlantis



Poliester pochodzący z recyklingu | 6 paneli | Daszek średniej wielkości | Obszywane oczka | 6 przeszyci na daszku | Tkanina z dodatkiem elastanu zapewni uniwersalne dopasowanie

Colour	Sizes	1	from 144	from 1440
Coloured	One Size	73,02	60,65	56,27



**ATLANTIS**  
infinite headwear



**AT678** | ENERGY **Energy Cap**

100% poliester  
**One Size**  
110 g/m<sup>2</sup>

Atlantis



6 paneli | Daszek średniej wielkości z 6-cioma dekoracyjnymi szwami | Nieuszywane panele | Obszywane oczka | Wysokiej jakości zapięcie na rzep Velcro | Wykonana z trwałej kationowej tkaniny Ribstop | Wodoodporny, oddychający materiał | Opaska pochłaniająca pot Dry-tech

Colour	Sizes	1	from 144	from 1440
Coloured	One Size	60,43	50,14	46,64



**Beechfield**  
ORIGINAL HEADWEAR



**CB648** | B648 **Urbanwear 6 Panel Snapback**

85% Poliester / 15% bawełna  
**One Size**

Beechfield



6 paneli | Usztywnione panele przednie | Lekko zakrzywiony daszek | Obszyte oczka wentylacyjne | Zapięcie snapback | Metka TearAway

Colour	Sizes	1	from 96	from 960
Coloured	One Size	30,22	27,26	25,40



**printwear**<sup>®</sup>



**C617** **Activ Cap**

100% nylon  
**One Size**



6 paneli | Powłoka wodoodporna | Oddychająca | Regulowane zapięcie z metalową sprzączką

Colour	Sizes	1	from 150	from 1500
Coloured	One Size	44,34	36,79	34,27



**Beechfield**  
ORIGINAL HEADWEAR



**CB653** | B653 **Low Profile 6 Panel Dad Cap**

100% bawełna  
**One Size**

Beechfield

BEIGE	BLACK	NAVY	PASTEL BLUE
PASTEL LEMON	PASTEL MINT	PASTEL PINK	

100% Bawełna Chino | Metka TearAway | Niski profil z 6 panelami | Nieuszywniona konstrukcja | Wstępnie profilowany daszek | Obszyte oczka wentylacyjne | Pasek z tego samego materiału z kłamrą

Colour	Sizes	1	from 144	from 1440
Coloured	One Size	27,81	25,07	23,32



**Beechfield**  
ORIGINAL HEADWEAR



**CB656** | B656 **Faux Suede 6 Panel Cap**

100% poliester  
**One Size**

Beechfield

BLACK	CARAMEL	DUSKY PINK	LIGHT GREY
-------	---------	------------	------------

Odrywana metka | 6 panelowa konstrukcja | Wstępnie profilowany daszek | Bawełniana taśma pochłaniająca pot | Uszywnione panele przednie | Pasek z tego samego materiału z kłamrą

Colour	Sizes	1	from 72	from 720
Coloured	One Size	39,41	35,58	33,17



**FLEXFIT**  
YUPOONG



**FX6745** | 6745 **Flexfit Cotton Twill Dad Cap**

100% bawełna  
**S/M, L/XL**

FLEXFIT

BLACK	DARK GREY	KHAKI	WHITE
-------	-----------	-------	-------

**S/M**

**PINK**

Tkanina twillowa | Spód daszka w tym samym kolorze | Fason Flexfit

Colour	Sizes	1	from 72	from 720
Coloured	S/M - L/XL	108,60	93,06	90,43



**FLEXFIT**  
YUPOONG



**FX7706** | 7706 **Curved Classic Snapback**

60% bawełna / 40% poliester  
**One Size**

FLEXFIT

BLACK	CHARCOAL	NAVY	PINK
RED	WHITE		

Twardy bukram | Uszywniony przód | Zapięcie snapback

Colour	Sizes	1	from 72	from 720
Coloured	One Size	75,32	64,59	62,84



**ATLANTIS**  
infinite headwear



**AT676** | BREE **Breezy Cap**

100% nylon, Spód daszka: 100% bawełna  
**One Size**

Atlantis

BLACK	BURGUNDY	DARK GREY	FUCHSIA
NAVY	ROYAL	STONE	YELLOW FLUO

100% nylon; Spód daszka: 100% bawełna | 6 paneli | Daszek średniej wielkości | Obszywane oczka | 6 przeszyci na daszek | Błyszczący, oddychający, lekki nylon | Perforowane panele z tyłu | Szybkoschnąca opaska pochłaniająca pot, z materiału 3D

Colour	Sizes	1	from 144	from 1440
Coloured	One Size	68,97	57,26	53,21



**ATLANTIS**  
infinite headwear



**AT680** | BOLT **Bolt Cap**

100% poliester  
**One Size**  
170 g/m<sup>2</sup>

Atlantis

BLACK	DARK GREY	NAVY	ROYAL
WHITE			

6 paneli | Daszek średniej wielkości | Obszywane oczka | Zapięcie snapback | 4 przeszycia na daszku | Zakrzywiony daszek | Przepuszczający powietrze poliester wysokiej jakości | W wyglądzie i dotyku jak bawełna

Colour	Sizes	1	from 144	from 1440
Coloured	One Size	46,64	38,76	36,02





**RH52** | RC052X **Unwashed Fine Line Cotton Cap with Sandwich Peak**

100% bawełna

One Size

140 g/m<sup>2</sup>

Result Headwear

NAVY/WHITE	OCHRE/HEATHER GREY	PINK/WHITE
PUTTY/NAVY	SKY/NAVY	

6 panel | Bez podszewki. | Nieuszywnione panele przednie | Wstępnie profilowany daszek z 6 szwami | Daszek typu sandwich, z warstwą w kontrastowym kolorze | Obszywane oczka | Zapięcie: metalowa sprzączka | Bawełna twill

Colour	Sizes	1	from 150	from 1500
Coloured	One Size	15,66	11,82	11,39



**AT609** | Z0P1 **Zoom Piping Sandwich Cap**

65% poliester / 35% bawełna

One Size

Atlantis

BLACK/WHITE/GREY	BOTTLE GREEN/WHITE/KHAKI	GREY/RED/WHITE
KHAKI/BURGUNDY/NAVY	LIGHT BLUE/WHITE/RED	NAVY/WHITE/RED
ORANGE/NAVY/WHITE	PINK/WHITE/GREY	RED/WHITE/NAVY
ROYAL/WHITE/RED	WHITE/NAVY/KHAKI	YELLOW/NAVY/WHITE

6 paneli | Zapięcie na rzep | Taśma pochłaniająca pot: 35%bawełna / 65%poliester | Lamówki | Lamówka | Kontrastowy daszek | Obszyte otwory wentylacyjne | Panel czołowy uszywniony | Wstępnie zakrzywiony daszek | 4 przesyć na daszek

Colour	Sizes	1	from 200	from 2000
Coloured	One Size	24,96	20,91	19,49



BEST SELLER

**FX6277** | 6277 **Wooly Combed**

63% poliester / 34% bawełna / 3% elastan

Youth, XS/S, S/M, L/XL, XXL

FLEXFIT

Youth, XS/S, S/M, L/XL, XXL

BLACK	BLACK/BLACK
BROWN	CAROLINA BLUE
CURRY	DARK GREY
DARK NAVY	FRESH GREEN
GOLD	GREY
HAWAIIAN OCEAN	KHAKI
MAROON	NAVY
OLIVE	ORANGE
PEPPER GREEN	PINK
PURPLE	RED
ROSE BROWN	ROYAL
SILVER	SLATE BLUE
SPRUCE	STONE
WHITE	

XS/S, S/M, L/XL

COYOTE BROWN	DARK PINK
--------------	-----------

Twardy bukram | Uszywniony przód | Srebrny spód daszka (Black/Black: spód czarny) | Struktura materiału przypominająca wełnę | 8 przesyć na daszku

Colour	Sizes	1	from 72	from 720
Coloured	Youth - XXL	75,32	64,59	62,84







**RH88** | RC088X **Impact Sport Cap**

100% poliester  
One Size  
100 g/m<sup>2</sup>

Result Headwear

FLUORESCENT LIME | FLUORESCENT PINK | FLUORESCENT YELLOW

4 panele z wstawkami z siateczki z boku | Pasek regulujący szerokość z metalową kłmramą | Płaski profil w stylu dżokeja | Czarna lamówka | Wstępnie profilowany daszek | Bez podszewki | Bardzo lekka | Metka TearAway | Daszek z PU z recyklingu | Materiał nie gnijący się | Szybkoschnąca

Colour	Sizes	1	from 150	from 1500
Coloured	One Size	32,30	27,37	26,28



**AT630** | GYCA **Gym Cap**

100% poliester  
One Size

Atlantis

BLACK/GREY | GREY/GREY | NAVY/WHITE  
RED/WHITE | ROYAL/WHITE | WHITE/NAVY

6 paneli | Nieuszywniony panel przedni | Zapięcie na rzep | Lamówka dookoła | Wstępnie zakrzywiony daszek | 4 obszyte oczka wentylacyjne | Czapka z miękkiej mikrofibry

Colour	Sizes	1	from 144	from 1440
Coloured	One Size	42,59	35,36	32,84



**FX6277TT** | 6277TT **3-Tone Flexfit Cap**

63% poliester / 34% bawełna / 3% elastan  
S/M, L/XL

FLEXFIT

NEON ORANGE/WHITE/OLIVE | RED/WHITE/BLACK

Trzykolorowy wzór | Wyprofilowany daszek | Wszyta elastyczna taśma

Colour	Sizes	1	from 72	from 720
Coloured	S/M - L/XL	88,13	75,54	73,46



**AT664** | DADE **Dad Hat Destroyed**

100% bawełna  
One Size  
280 g/m<sup>2</sup>

Atlantis

BLACK | BURGUNDY | CAMOUFLAGE | DARK GREY  
NAVY | OLIVE | WHITE

100% bawełna chino | 6 paneli | Daszek średniej wielkości | Postarzany daszek z przetarciami | Obszywane oczka | Zapięcie: metalowa kłmra | 8 przeszyc na daszek

Colour	Sizes	1	from 144	from 1440
Coloured	One Size	54,74	45,43	42,26



**AT411** | LEWS **Lewis - Baseball Cap**

100% akryl  
One Size

Atlantis

BLACK

Usztywnione panele przednie | Daszek średniej wielkości | Zapięcie snapback | 6 obszywanych oczek wentylacyjnych | 100% bawełniana opaska pochłaniająca pot | 6 przeszyc na daszku

Colour	Sizes	1	from 144	from 1440
Black	One Size	60,65	50,36	46,75



**AT657** | CODY **Cordy Cap**

100% bawełna  
One Size

Atlantis

BLACK | BROWN | NAVY | STONE

6 paneli | Obszywane oczka | Usztywniony panel przedni | Wstępnie zakrzywiony daszek | Zapięcie na rzep | 6 przeszyc na daszku | Poliesterowa taśma pochłaniająca pot

Colour	Sizes	1	from 144	from 1440
Coloured	One Size	47,62	39,63	36,79



**ATLANTIS**  
infinite Headwear



**AT618** | DYNA **Dynamic Cap**

100% bawełna  
**One Size**

Atlantis

**BLACK** **DENIM** **NAVY** **OLIVE**

Czapka bejsbolówka | Nieuszywnione panele przednie | Wstępnie zakrzywiony daszek | Zapięcie na rzep | 6 obszywanych oczek wentylacyjnych | Taśma pochłaniająca 100% bawełna | 6 jeansowych przeszyc na daszku | Bawełna Chino 16x12

Colour	Sizes	1	from 144	from 1440
Coloured	One Size	43,14	35,91	33,28



**Result**  
HEADWEAR



**RH54** | RC054X **Washed Fine Line Cotton Cap with Sandwich Peak**

100% bawełna  
**One Size**  
140 g/m<sup>2</sup>

Result Headwear

**NAVY/PUTTY** **OLIVE GREEN/STONE** **PUTTY/NAVY**

Tkanina uszlachetniona Soft Peach | Bez podszewki | Nieuszywnione panele przednie | 6 paneli | Wstępnie profilowany daszek z 6 szwami | Daszek typu sandwich, z warstwą w kontrastowym kolorze | Obszywane oczka | Zapięcie: metalowa sprzączka | Bawełna twill

Colour	Sizes	1	from 150	from 1500
Coloured	One Size	32,84	25,73	24,74



**FLEXFIT**  
YUPOONG



**FX6277KR** | 6277KR **Flexfit Kryptek Cap**

100% poliester  
**S/M, L/XL**

FLEXFIT

**RAID** **TYPHON**

Ciemna, miejska czapka z nadrukiem | Zakrzywiony daszek z dekoracyjnym szwem | Zintegrowana taśma FlexFit | Wykonana z trwałego i wytrzymałego poliestru

Colour	Sizes	1	from 72	from 720
Coloured	S/M - L/XL	139,26	119,33	116,05



**FLEXFIT**  
YUPOONG



**FX6245DE** | 6245DE **Low Profile Denim Cap**

97% bawełna / 3% elastan  
**One Size**

FLEXFIT

**BLUE** **LIGHT BLUE**

Bardzo niski profil | Pasek regulujący szerokość z klamrą z mosiądzu | Casualowa tkanina jeansowa

Colour	Sizes	1	from 72	from 720
Coloured	One Size	108,60	93,06	90,43



**FLEXFIT**  
YUPOONG



**FX6245C** | 6245C **Low Profile Coated Cap**

100% poliuretan  
**One Size**

FLEXFIT

**BLACK**

Bardzo niski profil | Pasek regulujący szerokość z klamrą z mosiądzu | Powlekana skóra poliuretanowa

Colour	Sizes	1	from 72	from 720
Black	One Size	139,26	119,33	116,05



**FLEXFIT**  
YUPOONG



**FX6777** | 6777 **Flexfit Athletic Mesh Cap**

97% poliester / 3% elastan  
**One Size**

FLEXFIT

**BLACK** **WHITE**

Krój Sporty Flexfit | Materiał zewnętrzny: Siateczka | Wysokiej jakości styl | Srebrny spód daszka

Colour	Sizes	1	from 72	from 720
Coloured	One Size	108,60	93,06	90,43



**FLEXFIT**  
YUPOONG



**FX7706ES** | 7706ES **Ethno Strap Cap**

100% poliester  
One Size

FLEXFIT

BLACK ORANGE

Materiał lekko szorstkawy. Bardzo miękki w dotyku | Delikatny wygląd vintage | Regulowany pasek z wzorem etno

Colour	Sizes	1	from 72	from 720
Coloured	One Size	108,60	93,06	90,43



**ATLANTIS**  
infinite headwear



**AT636** | MASH **Mash-Up - Baseball Cap**

90% wiskoza / 10% poliester  
One Size

Atlantis

BLACK MELANGE BURGUNDY MELANGE GREEN MELANGE GREY MELANGE  
LIGHT GREY MELANGE NAVY MELANGE RED MELANGE

Usztywnione panele przednie | Daszek średniej wielkości | Zapięcie snapback | 6 obszywanych oczek wentylacyjnych | 100% bawełniana opaska pochłaniająca pot | 5 przeszyc na daszku | Kontrastowy spód daszku

Colour	Sizes	1	from 144	from 1440
Coloured	One Size	50,69	42,15	39,08



**ATLANTIS**  
infinite headwear



**AT651** | MARK **Marker Cap**

80% poliester / 20% bawełna, Spód daszka: 100% bawełna  
One Size

Atlantis

BLACK BURGUNDY GREY NAVY

6 paneli | Kontrastowy daszek | Obszywane oczka | Usztywniony panel przedni | Daszek średniej wielkości | Naklejka na daszku | Zapięcie snapback | 8 przeszyc na daszku | Bawełniana taśma pochłaniająca pot

Colour	Sizes	1	from 144	from 1440
Coloured	One Size	57,81	47,95	44,56



**FLEXFIT**  
YUPOONG



**FX6245BD** | 6245BD **Low Profile Batic Dye Cap**

100% bawełna  
One Size

FLEXFIT

BATIC-BLACK BATIC-BLUE-GREEN BATIC-NAVY

Farbowana techniką tie-dyeing (przypadkowy wzór) | Solidny materiał jersey | Wstępnie profilowany daszek

Colour	Sizes	1	from 72	from 720
Coloured	One Size	108,60	93,06	90,43



**FLEXFIT**  
YUPOONG



**FX6245TD** | 6245TD **Low Profile Tie Dye Cap**

57% poliester / 38% wiskoza / 5% elastan, zamknięcie: skóra  
One Size

FLEXFIT

GREY

Bardzo niski profil | Pasek regulujący szerokość z klamrą z mosiądzu | Tkanina barwiona metodą Tie-dye

Colour	Sizes	1	from 72	from 720
Grey	One Size	108,60	93,06	90,43



**FLEXFIT**  
YUPOONG



**FX6196** | 6196 **Flexfit Glen Check Cap**

97% poliester / 3% elastan  
S/M, L/XL

FLEXFIT

BLACK/WHITE BROWN/KHAKI

Wzór w kratkę | Usztywniony przód | Jednokolorowy spód daszka

Colour	Sizes	1	from 72	from 720
Coloured	S/M - L/XL	75,32	64,59	62,84





**FLEXFIT**  
YUPOONG



**FX6277LC** | 6277LC **Flexfit Light Camo Cap**

98% bawełna / 2% elastan  
S/M, L/XL

FLEXFIT



Czapka Flexfit-Shape | Delikatny wzór moro | Szwy ozdobne | Częściowo zagięty daszek | Wszyta elastyczna taśma

Colour	Sizes	1	from 72	from 720
Coloured	S/M - L/XL	108,60	93,06	90,43



**FLEXFIT**  
YUPOONG



**FX6506NT** | 6506NT **Neon Retro Trucker Cap**

90% poliester / 10% elastan, Siatka: 100% poliester  
One Size

FLEXFIT



Zapięcie snapback | Prosty daszek z 6-cioma dekoracyjnymi szwami | Siatka z wytrzymałego poliestru

Colour	Sizes	1	from 72	from 720
Coloured	One Size	75,32	64,59	62,84



**Beechfield**  
ORIGINAL HEADWEAR



**CB678** | B678 **Jersey Athleisure Trucker Cap**

Przód & Daszek: 100% bawełna, Siatka: 100% poliester  
One Size

Beechfield



Przedni panel i daszek 100% poliester twill; panelne tylne 100% poliester | Metka TearAway | 6 panelowa konstrukcja | Usztywnione panele przednie | Wstępnie profilowany daszek | Obszyte oczka wentylacyjne | Bawełniana taśma pochłaniająca pot | Zapięcie snapback

Colour	Sizes	1	from 144	from 1440
Coloured	One Size	41,16	37,11	34,60



**FLEXFIT**  
YUPOONG



**FX6606C** | 6606C **Camo Trucker Cap**

Przód: 98% Bawełna / 2% elastan, 100% poliester  
One Size

FLEXFIT



Usztywniony przód | Wzór moro | Fason Trucker cap (z siateczką) | Efekt sprania

Colour	Sizes	1	from 72	from 720
Coloured	One Size	75,32	64,59	62,84



**FLEXFIT**  
YUPOONG



**FX110MT** | 110MT **110 Mesh 2-Tone Cap**

100% bawełna (Melange Charcoal/Black, Melange Silver/White: 55% poliester / 43% bawełna / 2% elastan), Siatka: 100% poliester  
One Size

FLEXFIT



Bawełniany przód | Biały tył z siateczki poliestrowej | Taśma FlexFit | Zapięcie snapback | Zakrzywiony daszek z ośmiokrotnym przeszyciem

Colour	Sizes	1	from 72	from 720
Coloured	One Size	108,60	93,06	90,43



**FLEXFIT**  
YUPOONG



**FX360** | 360 **Flexfit 360 Omnimesh Cap**

96% poliester / 4% elastan, Siatka: 100% poliester  
S/M, L/XL

FLEXFIT



Przepuszczająca powietrze siateczka na całej powierzchni | Zintegrowana taśma Flexfit | Pełny tył | Zakrzywiony daszek z ośmiokrotnym, dekoracyjnym przeszyciem

Colour	Sizes	1	from 72	from 720
Coloured	S/M - L/XL	88,13	75,54	73,46



**AT679** | SONIC **Sonic Cap**

Przód & Daszek: 100% bawełna, Siatka: 100% poliestr

**One Size**  
280 g/m<sup>2</sup>

Atlantis

BLACK	BLACK/GREY MELANGE/WHITE
BOTTLE GREEN/GREY MELANGE/BEIGE	CARDINAL/BLACK
GREY MELANGE/BLACK	GREY/CARDINAL/BEIGE
MUSTARD/BLACK	NAVY
NAVY/GREY MELANGE/WHITE	OLIVE/BLACK
ROYAL	WHITE

6 paneli | Daszek średniej wielkości | Obszywane oczka | Zapięcie snapback | 4 przeszycia na daszku | Kontrastowe szwy na daszku

Colour	Sizes	1	from 144	from 1440
Coloured	One Size	38,10	31,64	29,45



**CB645** | B645 **Vintage Snapback Trucker Cap**

100% poliestr  
**One Size**

Beechfield

BLACK/BLACK	BLACK/WHITE
BRIGHT ROYAL/WHITE	CLASSIC RED/WHITE
FLUORESCENT GREEN/WHITE	FLUORESCENT ORANGE/WHITE
FLUORESCENT PINK/WHITE	FLUORESCENT YELLOW/WHITE
FRENCH NAVY/WHITE	FUCHSIA/WHITE
LIME GREEN/WHITE	ORANGE/WHITE
PURPLE/WHITE	SKY BLUE/WHITE
SUNFLOWER/WHITE	

5 paneli | Zapięcie snapback | Wyścielany przedni panel oraz daszek

Colour	Sizes	1	from 192	from 1920
Coloured	One Size	25,40	22,88	21,35
Fluorescent Colours	One Size	28,46	25,73	23,98

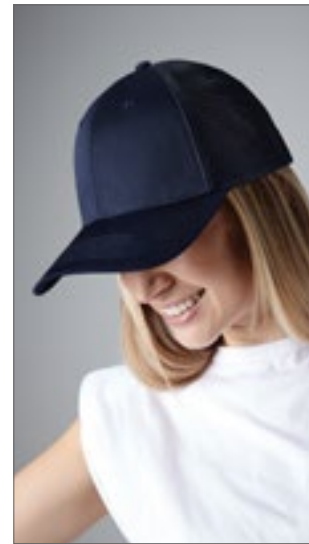

**CB646** | B646 **Urbanwear Trucker**

85% poliestr / 15% bawełna, Siatka: 100% poliestr  
**One Size**

Beechfield

BLACK	GRAPHITE GREY	LIGHT GREY
NAVY	OLIVE GREEN	WARM SAND
WHITE		

100% poliestrowe, siateczkowe panele boczne | Lekko zakrzywiony daszek | Metka TearAway | 6 paneli | Usztywnione panele przednie | Obszyte oczka wentylacyjne | Zapięcie snapback

Colour	Sizes	1	from 96	from 960
Coloured	One Size	32,63	29,45	27,48



**AT667** | CASE **Case Cap**

100% bawełna, bok i tył: 100% poliestr  
**One Size**  
250 g/m<sup>2</sup>

Atlantis

BLACK/STONE	BURGUNDY/STONE
KHAKI/STONE	MUSTARD/STONE
NAVY/STONE	OLIVE/STONE

100% barwiony bawełniany twill, boczne i tylne panele: 100% poliestr | Czapka z w stylu Trucker cap | Daszek średniej wielkości | Obszywane oczka | 8 przeszyci na daszek

Colour	Sizes	1	from 144	from 1440
Coloured	One Size	49,92	41,38	38,43



**AT669** | CAMC **Campus Cap**

100% nylon, bok i tył: 100% poliestr  
**One Size**  
224 g/m<sup>2</sup>

Atlantis

BLACK/WHITE	BOTTLE GREEN/WHITE
BURGUNDY/WHITE	GREY/WHITE
NAVY/WHITE	RED/WHITE
ROYAL/WHITE	

Czapka z w stylu Trucker cap | Profilowany daszek | Obszywane oczka | 8 przeszyci na daszek

Colour	Sizes	1	from 144	from 1440
Coloured	One Size	63,61	52,88	49,16



**FX7005CB** | 7005CB **Color Braid Jockey Cap**

60% bawełna / 40% poliestr  
**One Size**

FLEXFIT

MINT	PEACH
------	-------

Szwy dekoracyjne | Prosty, wzmocniony daszek | Pleciona kontrastowa taśma | Zapięcie Flexfit dla indywidualnego dopasowania rozmiaru

Colour	Sizes	1	from 72	from 720
Coloured	One Size	108,60	93,06	90,43



**FLEXFIT**  
YUPOONG



**FX6089R** | 6089R **Roses Snapback**

80% akryl / 20% wełna  
One Size

FLEXFIT



Klasyczny wzór | Wysokiej jakości mieszanka wełniana | Usztywniony przód | Daszek z ozdobnym motywem w róże

Colour	Sizes	1	from 72	from 720
Coloured	One Size	108,60	93,06	90,43



**FLEXFIT**  
YUPOONG



**FX6089F** | 6089F **Floral Snapback**

80% akryl / 20% wełna  
One Size

FLEXFIT



Fason pro-style baseball | Wysokiej jakości mieszanka wełniana | Usztywniony przód | Spód runda kapelusza, dopasowany kolorystycznie

Colour	Sizes	1	from 72	from 720
Coloured	One Size	108,60	93,06	90,43



**Beechfield**  
ORIGINAL HEADWEAR



**CB691** | B691 **Camo Snapback**

100% bawełna  
One Size

Beechfield



100% bawełna twill | 5 paneli | Obszyte oczka wentylacyjne | Płaski daszek | Regulacja rozmiaru snapback w stylu retro | Wzór moro | Metka TearAway

Colour	Sizes	1	from 192	from 1920
Coloured	One Size	36,35	32,73	30,54



**FLEXFIT**  
YUPOONG



**FX6089HW** | 6089HW **Hawaiian Snapback**

80% akryl / 20% wełna, daszek: 100% wiskoza  
One Size

FLEXFIT



Klasyczny wzór | Wysokiej jakości mieszanka wełniana | Zapięcie snapback | Usztywniony przód

Colour	Sizes	1	from 72	from 720
Black/Aqua (Hawaiian)	One Size	108,60	93,06	90,43



**FLEXFIT**  
YUPOONG



**FX6089CH** | 6089CH **Chambray-Suede Snapback**

100% bawełna, daszek: 100% poliester  
One Size

FLEXFIT



Klasyczny wzór | Wysokiej jakości mieszanka wełniana | Zapięcie snapback | Usztywniony przód | Daszek zamszowy

Colour	Sizes	1	from 72	from 720
Coloured	One Size	108,60	93,06	90,43



**Beechfield**  
ORIGINAL HEADWEAR



**CB610** | B610 **5 Panel Snapback Rapper Cap**

100% bawełna  
One Size

Beechfield



Regulacja rozmiaru snapback w stylu retro | Płaski daszek | 100% bawełna twill | Naklejka na daszku | Metka TearAway | Obszyte oczka wentylacyjne | 5 paneli

Colour	Sizes	1	from 192	from 1920
Coloured	One Size	24,20	21,79	20,25





**AT311** | HASH **Hashtag Beanie**

50% wiskoza / 50% poliester

One Size

Atlantis

GREY/FUCHSIA	GREY/GREEN	GREY/YELLOW
WHITE/NAVY		

50% sztuczny jedwab / 50% poliester | Dwuwarstwowa | Jeden rozmiar

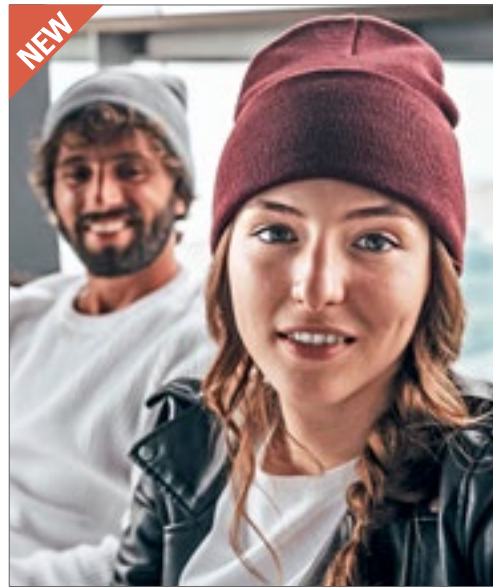

**AT805** | PURE **Pure Beanie**

60% poliester / 40% akryl

One Size

Atlantis

BLACK	BURGUNDY MELANGE	LIGHT GREY MELANGE	MUSTARD
NAVY	OLIVE	ROYAL	

Poliester pochodzący z recyklingu | Dwuwarstwowa

Colour	Sizes	1	from 144	from 1440
Coloured	One Size	44,56	37,00	34,38

Colour	Sizes	1	from 144	from 1440
Coloured	One Size	42,59	35,36	32,84

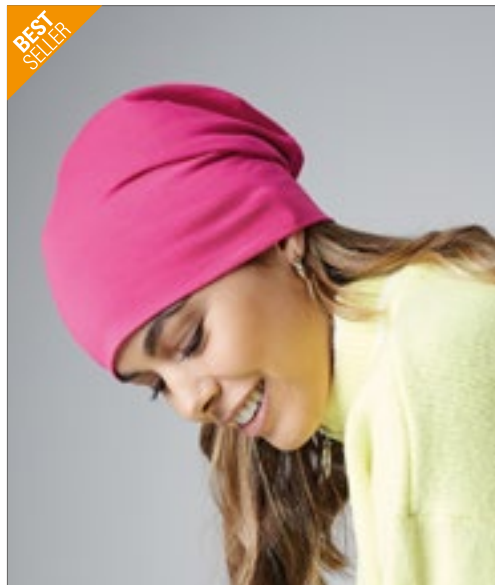

**CB368** | B368 **Hemsedal Cotton Slouch Beanie**

95% bawełna / 5% elastan

One Size (28 cm)

Beechfield

BLACK	CLASSIC RED	FRENCH NAVY	FUCHSIA
HEATHER GREY	SAPPHIRE BLUE	WHITE	

Metka TearAway | Tkanina bawełniana o wysokiej gęstości | Dwuwarstwowa | Luźny styl | Długość: 28cm

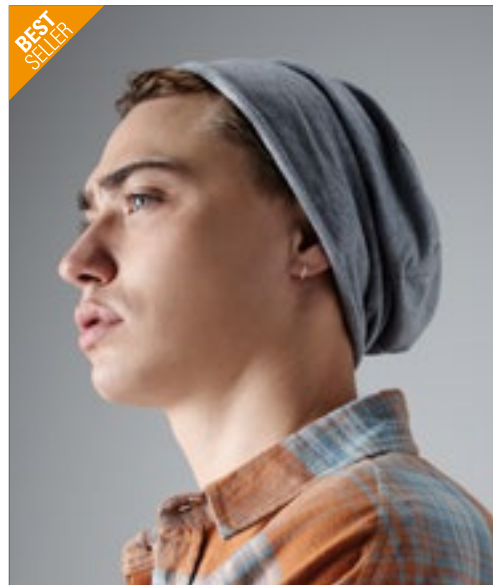

**CB361** | B361 **Jersey Beanie**

95% bawełna / 5% elastan

One Size

Beechfield

BLACK	DENIM BLUE	FUCHSIA	HEATHER GREY
NAVY	RED	ROYAL	WHITE

Miękki bawełniany Jersey z domieszką elastanu | Lekki oddychający materiał | Rolowany brzeg | Metka TearAway | Mięka, komfortowa tkanina jerseyowa

Colour	Sizes	1	from 144	from 1440
Coloured	One Size	30,22	27,26	25,40

Colour	Sizes	1	from 144	from 1440
Coloured	One Size	24,20	21,79	20,25



ATLANTIS  
infinite headwear



**AT305** | BAGO **Bandana Goal**

100% bawełna  
51 x 51 cm

Atlantis

BLACK	GREEN	LIGHT BLUE	NAVY
ORANGE	PINK	RED	ROYAL
WHITE	YELLOW		

Barwiona bandana | Obszyte wszystkie krawędzie | Nadaje się do nadruku

Colour	Sizes	1	from 600	from 6000
Coloured	51 x 51 cm	12,70	10,62	9,85



myrtle  
beach



**MB6530** | MB6530 **Functional Bandana Hat**

100% poliester  
One Size

Myrtle beach

BLACK	BRIGHT BLUE	BRIGHT GREEN	BRIGHT ORANGE
BRIGHT PINK	BRIGHT YELLOW	LIME GREEN	MINT
NAVY	ORANGE	PURPLE	RED
ROYAL	SILVER	TITAN	TUROUISE
WHITE	YELLOW		

Oddychająca czapka typu bandana

Colour	Sizes	1	from 100	from 1000
Coloured	One Size	19,16	16,97	15,87



ATLANTIS  
infinite headwear



**AT364** | GEO **Geo Hat**

100% poliester  
One Size  
200 g/m<sup>2</sup>

Atlantis

BLACK	KHAKI	NAVY	OLIVE
WHITE			

Poliester pochodzący z recyklingu | Kształt czerpaka | Obszywane oczka | Poliestrowa taśma pochłaniająca pot

Colour	Sizes	1	from 144	from 1440
Coloured	One Size	52,66	43,79	40,62



FLEXFIT  
YUPOONG



**FX5003BP** | 5003BP **Bandana Print Bucket Hat**

60% bawełna / 40% poliester  
One Size

FLEXFIT

ORANGE/WHITE	WHITE/BLACK
--------------	-------------

Składana konstrukcja | Ukośne brzegi | Szwy ozdobne | Kwiatowe wzory na całej powierzchni

Colour	Sizes	1	from 72	from 720
Coloured	One Size	164,77	141,23	137,29



FLEXFIT  
YUPOONG



**FX5003DB** | 5003DB **Denim Bucket Hat**

60% bawełna / 37% poliester / 3% elastan  
One Size

FLEXFIT

BLACK/GREY	LIGHT BLUE
------------	------------

Imitacja jeansu | Okalające rondo | Szwy ozdobne | Wszyte, okalające rondo

Colour	Sizes	1	from 72	from 720
Coloured	One Size	164,77	141,23	137,29

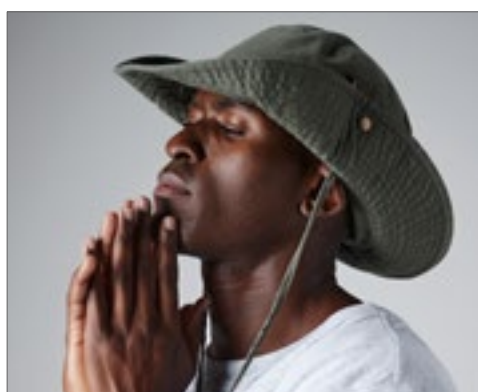

Beechfield  
ORIGINAL HEADWEAR



**CB789** | B789 **Outback Hat**

100% bawełna  
One Size

Beechfield

NAVY	OLIVE GREEN	PEBBLE
------	-------------	--------

100% ciężka bawełna czesana | Dwustronny | Filtr UV 50+ zgodnie z BS8466 | Troczek pod brodą ze stoperem | Pasek ze skórzaną patką | Obszyte siatką otwory wentylacyjne | Regulacja rozmiaru za pomocą troczka ze stoperami | Zgodny z BS8466

Colour	Sizes	1	from 96	from 960
Coloured	One Size	69,85	62,95	58,68





**AT345** | CRTE **Cortez Hat**  
100% wiskoza, frotka: 100% poliester  
S/M, L/XL

Atlantis

NATURAL

Papierowa słoma | Kapelusz typu Fedora | Opaska z jedwabiu sztucznego

Colour	Sizes	1	from 72	from 720
Natural	S/M - L/XL	96,01	79,92	74,34



**CB720** | B720 **Festival Trilby**  
kapelusz: 100% papier, frotka: 100% poliester  
S/M, L/XL

Beechfield

NATURAL

100% papierowa słoma | 100% poliestrowa taśma pochłaniająca pot | Ręcznie robiony | Fason unisex | Samoprzylepna odczepiana metka TearAway

Colour	Sizes	1	from 96	from 960
Natural	S/M - L/XL	41,06	37,11	34,71



**CB730** | B730 **Straw Summer Trilby**  
kapelusz: 100% słomy, frotka: 100% poliester  
S/M, L/XL

Beechfield

NATURAL

100% naturalna słoma | 100% poliestrowa taśma pochłaniająca pot | Ręcznie robiony | Fason unisex | Samoprzylepna odczepiana metka TearAway

Colour	Sizes	1	from 96	from 960
Natural	S/M - L/XL	43,46	39,30	36,68



**CB735** | B735 **Straw Cowboy Hat**  
100% słomy  
One Size

Beechfield

NATURAL

100% naturalna słoma | Ręcznie robiony | Elastyczna taśma pochłaniająca pot | Obszyta krawędź | Fason unisex | Jeden rozmiar | Samoprzylepna odczepiana metka TearAway

Colour	Sizes	1	from 96	from 960
Natural	One Size	61,75	55,73	52,00



**CB740** | B740 **Marbella Wide-Brimmed Sun Hat**  
100% papier słomy, frotka: 100% poliester  
One Size

Beechfield

BLACK NATURAL

Metka TearAway | Kulista główka | Szerokie rondo

Colour	Sizes	1	from 48	from 480
Coloured	One Size	47,19	42,59	39,74



**MB6700** | MB6700 **Melange Hat**  
Materiał zewnętrzny: 100% papier  
S/M (56 cm), L/XL (58 cm)

Myrtle beach

GREY-MELANGE NATURAL MELANGE NAVY MELANGE

Wyraźny splot | Wysokogatunkowy, miękki materiał | Zintegrowana taśma ozdobna, w jednolitym kolorze | Rondo o szerokości 4 cm | Elastyczna taśma pochłaniająca pot

Colour	Sizes	1	from 48	from 480
Coloured	S/M - L/XL	48,17	43,24	39,96



Rekreacyjne_____	183
Torby na zakupy_____	186
Torby termoizolacyjne_	191
Torby Barrel_____	193
Torby podróżne i sportowe_____	194
Plecaki_____	196

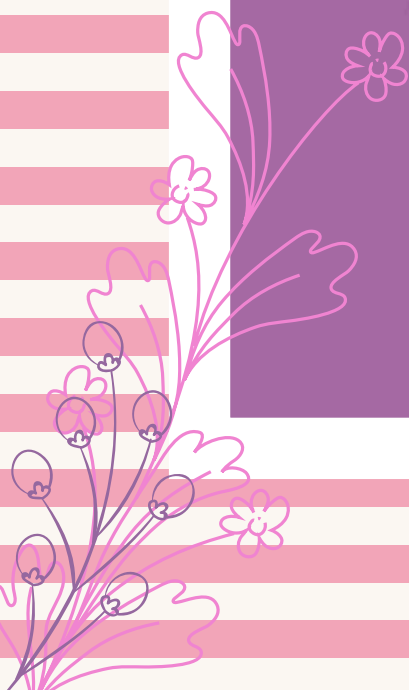



**HF0771** | 1800771 **Drawstring Bag Universal**

folia przezroczysta  
10,5 x 25,5 cm

Halfar

TRANSPARENT

Torba z troczkiem | Lamówka i sznurek w kolorze ciemnoszarym | 0,25 mm transparentna folia | Dostawa bez zdobień/zawartości



**HF0177** | 1800177 **Zipper Bag Universal**

folia przezroczysta  
27 x 17 x 7 cm

Halfar

TRANSPARENT

Szara lamówka | 0,25 mm transparentna folia | Dostawa bez zdobień



**LB02086** | 02086 **Striped Jersey Case Aurora**

100% bawełna  
23 x 15,5 cm

SOL'S Bags

WHITE/NAVY | WHITE/RED

Długi zamek | Wewnętrzna kieszeń | Uchwyt | Dostawa bez zawartości / dekoracji

Colour	Sizes	1	from 250	from 2500
Transparent	10,5 x 25,5 cm	22,22	17,19	17,08

Colour	Sizes	1	from 250	from 2500
Transparent	27 x 17 x 7 cm	21,02	16,31	16,09

Colour	Sizes	1	from 100	from 1000
Coloured	23 x 15,5 cm	30,00	25,51	23,76



**HF4011** | 1814011 **Zipper Bag Organic S**

bawełna  
20 x 12 x 4 cm  
290 g/m<sup>2</sup>

Halfar

NATURE

Wysoka jakość | Ciężka bawełna organiczna | Komora, kieszeń przednia i kieszeń wewnętrzna główna na zamek | Mogą pojawić się nieznaczne różnice w kolorystyce | Dostawa bez zdobień/zawartości



**WM820** | W820 **EarthAware® Organic Spring Wristlet**

100% bawełna  
S (19 x 17 cm), L (28 x 22 cm)  
407 g/m<sup>2</sup>

Westford Mill

BLACK | NATURAL | PASTEL BLUE  
PASTEL PINK

Wysokiej jakości ciężka tkanina | Zamknięcie na zamek | Pasek na nadgarstek | Uniwersalne zastosowanie | Długość uchwytu 15 cm | Pojemność: S ok. 1 l / L ok. 2 l | Dostawa bez zawartości / dekoracji

Colour	Sizes	1	from 160 (L from 100)	from 1600 (L from 1000)
Natural	S	27,81	25,07	23,32
Natural	L	35,14	31,64	29,45
Coloured	S	31,42	28,36	26,38
Coloured	L	39,96	36,02	33,61



**WM684** | W684 **Nautical Accessory Bag**

100% bawełna  
19 x 18 x 9 cm  
407 g/m<sup>2</sup>

Westford Mill

NATURAL/GREY | NATURAL/NAVY  
NATURAL/PINK

100% bawełna płócienna czesana | Wzór w paski | Uniwersalne zastosowanie | Wytrzymała tkanina płócienna | Zamknięcie na zamek | Dostawa bez zawartości / dekoracji

Colour	Sizes	1	from 160	from 1600
Striped	19 x 18 x 9 cm	22,44	20,25	18,83

Colour	Sizes	1	from 250	from 2500
Nature	20 x 12 x 4 cm	17,74	13,69	13,58



BagBase®



**BG283** | BG283 **Recycled Cross Body Pouch**

100% poliester  
18 x 14 x 1 cm

BagBase

BLACK	CLASSIC RED	MILITARY GREEN	MUSTARD
PETROL	PURE GREY		

100% poliester 600D pochodzący z recyklingu | Bez PCV | Mała kieszeń na cenne rzeczy | Kieszeń na paszport | Zapięcie Rip-Strip™ | Troczek regulowany za pomocą stoperów | Metka TearAway | Jeden rozmiar: 18 x 14 x 1 cm

Colour	Sizes	1	from 240	from 2400
Coloured	18 x 14 x 1 cm	24,20	21,79	20,25



bags2GO



**BS17227** | DTG-17227 **Festival Bag 1 - Palm Springs**

100% poliester  
17 x 13 x 2,5 cm

Bags2GO

GREY MELANGE

Poliestrowa (600D) torba kurierska, kolor szary melanż | Obszerna główna przegroda i dodatkowa przegroda wewnętrzna | Z przodu przegroda z zamkiem błyskawicznym | Zdejmowane, regulowane czarne paski do noszenia z karabińczykami z tworzywa sztucznego | Dwie szlufki na pasek z tyłu | Wszystkie zamki błyskawiczne są czarne, a gumowe suwaki mają wytłoczone logo „bags-2GO” | Pojemność: ok. 5,5 l | Zawartość/ozdoby nie wchodzi w skład zamówienia

Colour	Sizes	1	from 100	from 1000
Grey Melange	17 x 13 x 2,5 cm	58,68	53,86	52,11



HALFAR  
Starke Taschen.



**HF5513** | 1805513 **Event Bag Basic**

poliester  
25 x 33 x 2 cm

Halfar

ANTHRACITE	APPLE GREEN	BLACK	NAVY
ORANGE	RED	WHITE	

Komora główna na dokumenty formatu A4 | Płaska kieszeń na drobiazgi | Odpinany, regulowany pasek na ramię | Bardzo długi zamek | 600D poliester | Dostawa bez zdobień/zawartości

Colour	Sizes	1	from 50	from 500
Coloured	25 x 33 x 2 cm	34,92	27,04	26,71



QUADRA®



**QD886** | QD886 **NuHide® Bucket Bag**

22 x 27 x 14 cm

Quadra

BLACK

PU w wyglądzie jak skóra | Metka TearAway | Pełna podszewka z prążkowanej tkaniny | Akcesoria metalowe w stylu vintage | Wewnętrzna kieszeń zapinana na zamek błyskawiczny | Zamknięcie troczkiem z tego samego materiału | Zapięcie magnetyczne | Regulowany pasek na ramię | Pojemność: ok. 4 l | Dostawa bez zawartości / dekoracji

Colour	Sizes	1	from 30	from 300
Black	22 x 27 x 14 cm	90,54	81,56	76,09





bags2GO



**BS19037** | DTG-19037 **Hip Bag - Toronto**

100% poliuretan  
36 x 15 x 7,5 cm

Bags2GO

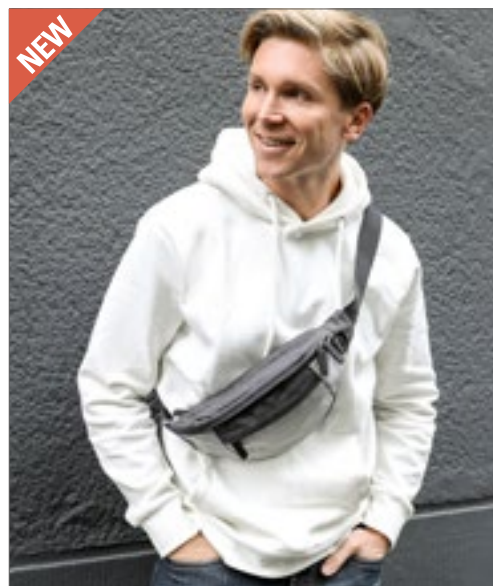

bags2GO



**BS19482** | DTG-19482 **Hip Bag - Helsinki**

100% poliester  
36 x 15 x 7,5 cm

Bags2GO

BLACK MELANGE

Torba z tkaniny snowflake ripstop 600D / poliuretanu z paskiem, kolor czarny melanz | Jedna przegroda główna zamykana zamkiem błyskawicznym | Dwie małe przegródki wewnętrzne | Regulowany pasek do noszenia ze sprzączką | Wszystkie zamki błyskawiczne są czarne, a gumowe suwaki mają wytłoczone logo „bags2GO” | Pojemność: ok. 4 l | Zawartość/ozdoby nie wchodzi w skład zamówienia

DARK GREY MELANGE/LIGHT GREY MELANGE

Poliestrowa 600D, dwukolorowa szaszetka na pasku | Komora główna z dwukolorowym zamkiem | Mała, przednia kieszeń z ukrytym zamkiem | Z boku plastikowy D-ring | Dodatkowa, zapinana na zamek kieszeń z tyłu | Regulowany, ciemnoszary pasek z zatraskami | Wszystkie zamki błyskawiczne w kolorze czarnym z uchwytem „bags2GO” | Pojemność: ok. 4 l | Dostawa bez zawartości/dekoracji

Colour	Sizes	1	from 100	from 1000
Black Melange	36 x 15 x 7,5 cm	89,55	82,11	79,48

Colour	Sizes	1	from 100	from 1000
Dark Grey Melange/Light Grey Melange	36 x 15 x 7,5 cm	78,61	72,04	69,74

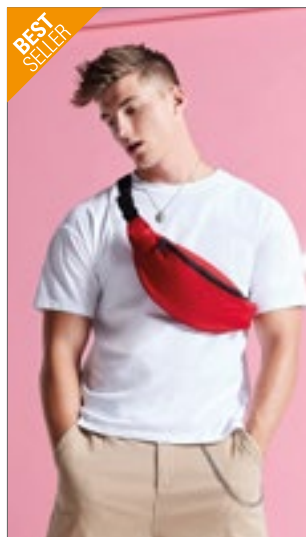

BEST SELLER

BagBase



**BG42** | BG42 **Belt Bag**

100% poliester  
38 x 14 x 8 cm

BagBase



BagBase



**BG842** | BG842 **MOLLE Utility Waistpack**

100% poliester  
28 x 17 x 10 cm

BagBase

BLACK	DESERT SAND	MILITARY GREEN
-------	-------------	----------------

Poliester 600D | Metka TearAway | Wymienna łałka Rip-Strip™ | Komora główna zapinana na zamek błyskawiczny | Zewnętrzna kieszeń zapinana na zamek | Szlufka MOLLE | Regulowany pas parciany z bezpiecznym zaczepem | Dostawa bez zawartości / dekoracji

BLACK	BRIGHT ROYAL	BURGUNDY
CLASSIC RED	FLUORESCENT PINK	FLUORESCENT YELLOW
FRENCH NAVY	FUCHSIA	GRAPHITE GREY
JUNGLE CAMO	LIGHT GREY	LIME GREEN
MIDNIGHT CAMO	ORANGE	TRUE PINK
WHITE		

Poliester 600D | Regulowany pas parciany z bezpiecznym zaczepem | Duża kieszeń główna, zapinana na zamek błyskawiczny | Z tyłu kieszeń zapinana na zamek błyskawiczny | Pojemność: 2,5 litra | Dostawa bez zawartości / dekoracji

Colour	Sizes	1	from 100	from 1000
Coloured	38 x 14 x 8 cm	32,19	29,01	27,04
Camouflage	38 x 14 x 8 cm	37,00	33,39	31,09



bags2GO



**BS15393** | DTG-15393 **Belt Bag - Chicago**

100% poliester  
23 x 17 x 6 cm

Bags2GO

GREY MELANGE

Torba na pasek z poliestru 600D w kolorze szary melanz | Jedna przegroda główna zamykana zamkiem błyskawicznym | Z tyłu dodatkowa mała kieszeń z zamkiem błyskawicznym | Regulowany pasek do noszenia ze sprzączką | Wszystkie zamki błyskawiczne są czarne, a gumowe suwaki mają wytłoczone logo „bags2GO” | Pojemność: ok. 2 l | Zawartość/ozdoby nie wchodzi w skład zamówienia

Colour	Sizes	1	from 100	from 1000
Grey Melange	23 x 17 x 6 cm	39,96	37,22	36,24



**WM150** | W150 **Organic Cotton Mesh Grocery Bag**

100% bawełna  
38 x 41 cm

Westford Mill

AIRFORCE BLUE	AMBER	BLACK
NATURAL	ORANGE RUST	PURE GREY
SAGE GREEN		

100% bawełna organiczna | Bawełniany panel do dekoracji | Może być noszona w ręce lub na ramieniu | Mieści do 6 kg | Długość uchwyty 61cm | Dostawa bez zawartości / dekoracji

Colour	Sizes	1	from 150	from 1500
Natural	38 x 41 cm	21,68	19,60	18,28
Coloured	38 x 41 cm	27,81	25,07	23,32



NEW



**WM151** | W151 **Organic Cotton Mini Mesh Grocery Bag**

100% bawełna  
34 x 34 cm

Westford Mill

AIRFORCE BLUE	AMBER	BLACK
NATURAL	ORANGE RUST	PURE GREY
SAGE GREEN		

100% bawełna organiczna | Bawełniany panel do dekoracji | Pojemność do 6 kg | Metka CutAway ułatwiająca rebranding | Długość uchwyty ok. 36 cm | Jeden rozmiar 34 x 34 cm

Colour	Sizes	1	from 150	from 1500
Natural	34 x 12 cm	20,47	18,50	17,19
Coloured	34 x 12 cm	24,20	21,79	20,25



printwear®



**XT1100** **Vegetable Mesh Bag**

100% bawełna  
30 x 40 cm

NATURAL

Torba ze sznurkiem wykonana w 100% z bawełny organicznej | Faktura kwadratowej siateczki | Bawełna z certyfikatem Fairtrade | Torba nie była barwiona ani bielona | Ekologiczna alternatywa dla plastikowych worków | Wytrzymałe płótno z przodu i z tyłu można dowolnie ozdobić | Podwójny sznurek do ściągania do bezpiecznego przechowywania żywności | Pranie maks. w 30°C | Zawartość/ozdoby nie wchodzi w skład zamówienia

Colour	Sizes	1	from 250	from 2500
Natural	30 x 40 cm	9,74	8,76	8,21



printwear®



**NT6284** **Shopping Bag Fruits**

100% poliester  
53 x 31 cm

ORANGE	RED	YELLOW
--------	-----	--------

Składana w kształty: banan, marchewka, truskawka | Krótki uchwyt | Plastikowy uchwyt do zapięcia na pasku | 190T Polyester | Dostawa bez zdobień/zawartości

Colour	Sizes	1	from 300	from 3000
Natural	53 x 31 cm	13,79	11,39	10,62
Coloured	53 x 31 cm			



printwear®



**XT500N** **Cotton Bag, Fairtrade-Cotton, short handles**

100% bawełna  
ok. 38 x 42 cm  
155 g/m<sup>2</sup>

BLACK	GRAPHITE GREY (CA. PANTONE 447C)	NATURAL	NAVY (CA. PANTONE 532C)
RED (CA. PANTONE 280C)	ROYAL (CA. PANTONE 287C)	WHITE	

Bawełna z certyfikatem Fairtrade | Długość uchwyty ok. 35 cm | Wewnętrzny szwy wykończone overlockiem | Szwy krzyżowe przy łączeniu uchwyty | Dostawa bez zdobień/zawartości

Colour	Sizes	1	from 250	from 2500
Natural	ca. 38 x 42 cm	10,62	9,52	8,87
Coloured	ca. 38 x 42 cm	14,45	12,92	12,04





**SOL'S**  
the fair spirit

**20L**

**LB71900** | 71900 **Shoppingbag Rimini**

100% poliester  
41 x 34 x 15 cm

SOL'S Bags

FUCHSIA/WHITE	GOLD/WHITE
ORANGE/WHITE	RED/WHITE
SKY BLUE/WHITE	

Dwukolorowe uchwyty | Ozdobny, kontrastowy szew przy górnej krawędzi | Wewnętrzna kieszeń na zamek | Poliester 600D | Dostawa bez zawartości / dekoracji

Colour	Sizes	1	from 25	from 250
Coloured	41 x 34 x 15 cm	34,27	29,01	27,15



**NEW**

**ROLY**

**10L**

**RY7503** | B07503 **Lake Bag**

100% polipropylen  
35 x 40 x 12 cm  
100 g/m<sup>2</sup>

Roly

AQUAMARINE 236	BLACK 02	ELECTRIC BLUE 99
RED 60	WHITE 01	

100% włóknina polipropylenowa | Zgrzewane szwy | Boczna i dolna wstawka | Uchwyt ok. 24 cm | Kolory mogą się nieznacznie różnić

Colour	Sizes	1	from 250	from 2500
Coloured	35 x 40 x 12 cm	2,74	2,52	2,41

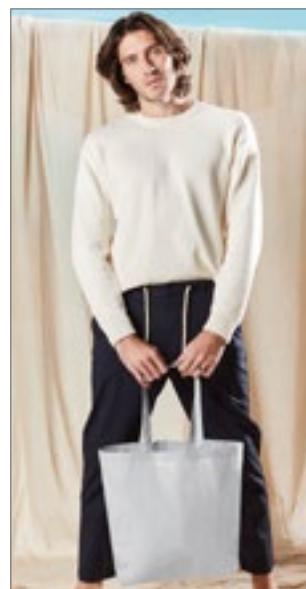

**Westford Mill**

**18L**

**WM265** | W265 **Organic Premium Cotton Maxi Bag**

100% bawełna  
35 x 39 x 13,5 cm  
200 g/m<sup>2</sup>

Westford Mill

BLACK	BRIGHT ROYAL	CLASSIC RED
FRENCH NAVY	GRAPHITE GREY	LIGHT GREY
NATURAL	WHITE	

100% bawełna organiczna | Wysokiej jakości bawełna | Powierzchnia odpowiednia do znakowania | Duża pojemność | Może być noszona w ręce lub na ramieniu | Długość uchwytu 58cm | Dostawa bez zawartości / dekoracji

Colour	Sizes	1	from 100	from 1000
Natural	35 x 39 x 13,5 cm	20,47	18,50	17,19
Coloured	35 x 39 x 13,5 cm	27,81	25,07	23,32



**BEST SELLER**

**Westford Mill**

**10L**

**WM101** | W101 **Bag for Life - Long Handles**

100% bawełna  
ok. 38 x 42 cm  
140 g/m<sup>2</sup>

Westford Mill

AIRFORCE BLUE	APPLE GREEN	BLACK
BOTTLE GREEN	BRIGHT RED	BRIGHT ROYAL
BURGUNDY	CARAMEL	CHOCOLATE
CLASSIC PINK	CLASSIC RED	CORAL
CORNFLOWER BLUE	CRANBERRY	EMERALD
FRENCH NAVY	FUCHSIA	GRAPHITE GREY
KELLY GREEN	KIWI	LAVENDER
LEMON	LIGHT GREY	LIME GREEN
MAGENTA	MINT GREEN	MUSTARD
NATURAL	OLIVE GREEN	ORANGE
ORANGE RUST	PASTEL BLUE	PASTEL MINT
PASTEL PINK	PETROL	PLUM
PURE GREY	PURPLE	RASPBERRY PINK
SAND	SAPPHIRE BLUE	SKY BLUE
SUNFLOWER	SURF BLUE	TRUE PINK
VIOLET	WHITE	YELLOW

Pojemność: 10 litrów | Waga artykułu: ok. Masa: 65 g | Długość uchwytu ok. 67 cm | Może być noszona w ręce lub na ramieniu | Dostawa bez zawartości / dekoracji

Colour	Sizes	1	from 250	from 2500
Natural	38 x 42 cm	9,09	8,21	7,55
Coloured	38 x 42 cm	12,04	10,84	10,07





BagBase®

21L 50L

**BG728** | BG728 **Felt Trug**

100% poliester  
S (30 x 30 cm), M (40 x 40 cm)

BagBase

CHARCOAL MELANGE GREY MELANGE

100% Filc Poliesterowy | Metka TearAway | Uniwersalne zastosowanie | Dostawa bez zawartości / dekoracji

Colour	Sizes	1	from 40 (M) (40 x 40 cm) from 30)	from 400 (M) (40 x 40 cm) from 300)
Coloured	S (30 x 30 cm)	44,34	39,96	37,22
Coloured	M (40 x 40 cm)	57,70	52,00	48,50



mantis



OEKO-TEX® STANDARD 100  
well made

**P195** | M195 **Denim Bag**

100% bawełna  
40 x 40 cm

Mantis

DENIM BLUE

Denim | Konstrukcja klinowa | Długie uchwyty | Ściąg krzyżkowy przy uchwytych | Bawełna organiczna | Podwójne szwy | Metka TearAway | Dostawa bez zawartości / dekoracji | Bawełna organiczna

Colour	Sizes	1	from 100	from 1000
Denim Blue	40 x 40 cm	88,24	76,53	70,83



NEW

HALFAR  
Starke Taschen.

30L

**HF6507** | 1816507 **Shopper Sunny**

bawełna  
52 x 46 x 17 cm

Halfar

BLACK KHAKI NATURE NAVY  
ORANGE RED YELLOW

Stylowa, duża torba typu shopper | Pojemna komora główna | Atrakcyjne i wygodne, okrągłe uchwyty

Colour	Sizes	1	from 25	from 250
Coloured	52 x 46 x 17 cm	52,33	40,51	40,18



mantis



OEKO-TEX® STANDARD 100  
well made

**P196** | M196 **Denim Shopper**

100% bawełna  
50 x 46 cm

Mantis

DENIM BLUE

Denim | Duża torba z małą kieszenią wewnętrzną | Konstrukcja klinowa | Długie uchwyty | Ściąg krzyżkowy przy uchwytych | Bawełna organiczna | Podwójne szwy | Metka TearAway | Dostawa bez zawartości / dekoracji | Bawełna organiczna

Colour	Sizes	1	from 100	from 1000
Denim Blue	50 x 46 cm	100,94	87,47	81,02



**WM685** | W685 **Nautical Bag**

100% bawełna  
24 x 40 x 13 cm  
407 g/m<sup>2</sup>

Westford Mill



100% bawełna płócienna czesana | Wzór w paski | Wytrzymała tkanina płócienna | Uchwyty z liny o dużej wytrzymałości, | Może być noszona w ręce lub na ramieniu | Uchwyty długości ok. 67cm | Dostawa bez zawartości / dekoracji

Colour	Sizes	1	from 30	from 300
Natural	24 x 40 x 13 cm	57,70	52,00	48,50
Striped	24 x 40 x 13 cm	60,10	54,19	50,47
French Navy	24 x 40 x 13 cm	66,24	59,67	55,62

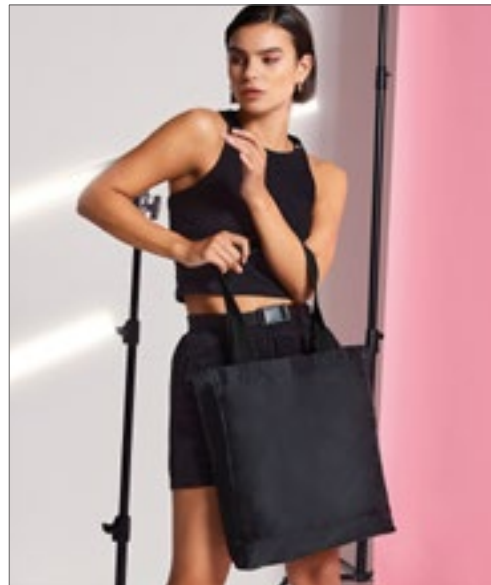

**BG152** | BG152 **Packaway Bag**

100% poliester  
34 x 39 x 8 cm

BagBase



Poliester 210D | Metka TearAway | Bardzo lekki, a jednocześnie trwały | Nieprzemakalny | Uchwyty parciane w jednakowym kolorze | Wewnętrzna kieszeń służy jako etui do spakowania całej torby | 4 panelowa konstrukcja | Uchwyt do zawieszania | Dostawa bez zawartości / dekoracji

Colour	Sizes	1	from 100	from 1000
Coloured	34 x 39 x 8 cm	24,20	21,79	20,25
Jungle Camo/Black	34 x 39 x 8 cm	27,81	25,07	23,32



**WM455** | W455 **Unlaminated Jute Bag**

100% juta  
39,5 x 42 x 6 cm

Westford Mill



100% nielaminowana juta | Bawełniane uchwyty | Zamknięta konstrukcja splotu | Może być noszona w ręce lub na ramieniu | Długość uchwyty 67cm | Dostawa bez zawartości / dekoracji

Colour	Sizes	1	from 60	from 600
Natural	39,5 x 42 x 6 cm	27,81	25,07	23,32
Navy/Natural	39,5 x 42 x 6 cm	31,42	28,36	26,38



**HF2212** | 1812212 **Shopper Spirit**

bawełna & Velours-imitacja skóry  
42 x 40 x 9 cm  
283 g/m<sup>2</sup>

Halfar



Torba na zakupy z grubej bawełny, zamykana na zamek błyskawiczny | Uchwyty z welurowej sztucznej skóry | Dostawa bez zdobień/zawartości

Colour	Sizes	1	from 25	from 250
Warm Grey	42 x 40 x 9 cm	57,70	44,67	44,23



QUADRA®



**QD26** | QD26 **Canvas Deck Bag**

100% bawełna  
ok. 53 x 36 x 19 cm  
407 g/m<sup>2</sup>

Quadra



Dwukolorowa bawełna | Ciężka bawełna | Pojemność: 24 litry | Bawełna canvas 407 g/m<sup>2</sup> | Długość uchwytu 50cm | Długie uchwyty dają możliwość noszenia na ramieniu | Dostawa bez zawartości / dekoracji

Colour	Sizes	1	from 50	from 500
Off White	53 x 36 x 19 cm	47,95	43,24	40,29
Navy/Off White	53 x 36 x 19 cm	58,90	53,10	49,48



Westford Mill



**WM680** | WM680 **Nautical Beach Bag**

100% bawełna  
36 x 35 x 18 cm  
407 g/m<sup>2</sup>

Westford Mill



100% bawełna płócienna zesana | Wzór w paski | Wytrzymała tkanina płócienna | Uchwyty z liny o dużej wytrzymałości, | Może być noszona w ręce lub na ramieniu | Uchwyty długości ok. 60cm | Dostawa bez zawartości / dekoracji

Colour	Sizes	1	from 30	from 300
Natural	36 x 35 x 18 cm	60,10	54,19	50,47
Striped	36 x 35 x 18 cm	66,24	59,67	55,62
French Navy	36 x 35 x 18 cm	72,26	65,14	60,76



bags2GO



**BS15381** | DTG-15381 **Shopping Bag - Fifth Avenue**

100% poliester  
48 x 34 x 12 cm

Bags2GO



Torba rekreacyjna z poliestru 600D w kolorze szary melanz | Jedna przegroda główna zamykana zamkiem błyskawicznym | Z przodu mała kieszeń z zamkiem błyskawicznym | Wewnątrz przegrody głównej mała kieszeń z zamkiem błyskawicznym | Dwa paski do noszenia z uchwytem na rzep | Wszystkie zamki błyskawiczne są czarne, a gumowe suwaki mają wytłoczone logo „bags2GO” | Pojemność: ok. 19,5 l | Zawartość/ozdoby nie wchodzi w skład zamówienia

Colour	Sizes	1	from 20	from 200
Grey Melange	48 x 34 x 12 cm	85,61	79,92	77,84



bags2GO



**BS18095** | DTG-18095 **Tote Bag - San Diego**

100% poliester  
44 x 33 x 16 cm

Bags2GO



Poliestrowa (600D) torba na zakupy w kolorze szary melanz | Obszerna przegroda główna zamykana białym zamkiem błyskawicznym | Wewnętrzna kieszeń zamykana zamkiem błyskawicznym | Uchwyt (sznurek) do przenoszenia w kolorze kremowym | Gumowy suwak w neonowym kolorze ma wytłoczone logo „bags2GO” | Pojemność: ok. 23 l | Zawartość/ozdoby nie wchodzi w skład zamówienia

Colour	Sizes	1	from 25	from 250
Coloured	44 x 33 x 16 cm	124,37	114,08	110,36



HALFAR  
Starke Taschen.



**HF9116** | 1814023 **Shopper Beach**

bawełna  
60 x 46 x 18 cm  
340 g/m<sup>2</sup>

Halfar



Bardzo duża torba na zakupy | Wysoka jakość | Obszerny krój z dużą kieszenią z przodu | Zapięcie na rzep | Ozdobny wzór w paski | Przód nadaje się pod sitodruk, druk transferowy i haft | Dostawa bez ozdób/zawartości

Colour	Sizes	1	from 25	from 250
Coloured	60 x 46 x 18 cm	61,20	47,30	46,97





**HF4015** | 1814015 **Lunchbag Solution**

poliester  
25,5 x 16 x 15 cm

Halfar

APPLE GREEN	BLACK	NAVY	RED
WHITE			

Główna komora zamykana dwukierunkowym zamkiem błyskawicznym | Z przodu płaska kieszeń | Uchwyty | Dostawa bez zdobień/zawartości

Colour	Sizes	1	from 50	from 500
Coloured	25,5 x 16 x 15 cm	65,47	50,69	50,25



**HF2211** | 1812211 **Cooler Bag Family**

poliester  
37 x 20 x 27 cm

Halfar

APPLE GREEN	BLACK	CYAN	NAVY
ORANGE	RED	WHITE	

Obszerna główna komora z dwustronnym zamkiem błyskawicznym | Po bokach kieszenie siatkowe | Płaska kieszeń, na klapie | Wierzch nadaje się pod druk sublimacyjny i haft | Dostawa bez zdobień/zawartości

Colour	Sizes	1	from 25	from 250
Coloured	37 x 20 x 27 cm	118,90	92,07	91,20



**HF2721** | 1802721 **Cooler Bag Sport**

nylon  
30 x 24 x 18 cm

Halfar

APPLE GREEN	BLACK	NAVY	RED
WHITE			

Pojemna komora główna | Kieszeń przednia zapinana na zamek dwukierunkowy | Boczne kieszenie z siateczki | Przezroczysta kieszeń na mapę | Odpinany pasek | Szuflki do przypięcia na kierownicę roweru | 420D Nylon | Dostawa bez zdobień/zawartości

Colour	Sizes	1	from 20	from 200
Coloured	30 x 24 x 18 cm	119,99	92,95	92,07



**NT7504** **Cooler bag Exeter**

100% poliester  
36 x 28,5 x 16,5 cm

SILVER/BLACK	SILVER/ORANGE	SILVER/RED
SILVER/ROYAL BLUE		

Torba termoizolacyjna z poliestru 420D na sześć butelek | Dostawa bez zdobień/zawartości

Colour	Sizes	1	from 20	from 200
Coloured	36 x 28,5 x 16,5 cm	92,29	76,53	71,38



bags2GO

18L

**BS15389** | DTG-15389 **Cooler Bag - Alaska**

100% poliester  
30 x 20 x 30 cm

Bags2GO

GREY MELANGE

Torba izotermiczna z poliestru 600D w kolorze szary melanz | Główna przegroda z dwukierunkowym zamkiem w kształcie litery U | Dwie elastyczne kieszenie boczne z czarnej siateczki | Izolacja z pianki | Wyściełany, zdejmowany pasek na ramię | Dwa paski do noszenia z uchwytem na rzep | Wszystkie zamki błyskawiczne są czarne, a gumowe suwaki mają wytłoczone logo „bags2GO” | Pojemność: ok. 18 l | Zawartość/ozdoby nie wchodzi w skład zamówienia

Colour	Sizes	1	from 10	from 100
Grey Melange	30 x 20 x 30 cm	97,66	90,32	87,69



**HALFAR**  
Starke Taschen.

16L

**HF6503** | 1816503 **Cooler Backpack Trend**

poliester  
30 x 42 x 15 cm

Halfar

GREY-SPRINKLE

Duży, nowoczesny plecak termoizolacyjny | Dwukierunkowy zamek błyskawiczny na całej długości | Duża komora główna | Zamykana na zamek kieszeń na wewnętrzne akumulatory chłodzące | Zamykana na zamek kieszeń na klapie | Duża przednia kieszeń z zamkiem dwukierunkowym | Wyściełany tył | Regulowane paski na ramiona z wyściółką | Uchwyt

Colour	Sizes	1	from 20	from 200
Grey-Sprinkle	30 x 42 x 15 cm	121,52	94,15	93,17



BagBase

**BG287** | BG287 **Recycled Twin Handle Cooler Backpack**

100% poliester  
40 x 30 x 14 cm

BagBase

BLACK MILITARY GREEN PURE GREY

100% poliester 600D pochodzący z recyklingu | Podszewka PEVA | Bez PCV | Nie zawiera bisfenolu A ani ftalanów | Zewnętrzna kieszeń zapinana na zamek | Przednia kieszeń z organizerm | W pełni izolowana kieszeń główna | Zmywalne wnętrze | Uchwyty suwaków z odblaskowymi elementami | Regulowane i wyściełane szelki | Parciane uchwyty | Metka TearAway | Jeden rozmiar: 40 x 30 x 14 cm

Colour	Sizes	1	from 20	from 100
Coloured	40 x 30 x 14 cm	133,13	119,88	111,78



CONA SPORTS

22L

**CNB03** | CB03 **Backpack Thermo**

100% poliester  
46 x 29 x 20 cm

CONA SPORTS

BLACK

Materiał zewnętrzny: poliester 600D, od wewnątrz: poliester 210T | Pojemność: komora główna ok. 22 litry, torba siatkowa ok. 4 litry | Obszerny, praktyczny plecak z dodatkową termoizolacyjną kieszenią na jedzenie/picie | Tył wyściełany | Regulowane, szerokie szelki | Liczne kieszonki i dodatkowe przegródki na klucze i butelkę z wodą | Komora główna zapinana na dwukierunkowy zamek błyskawiczny | Uchwyty suwaka wykonane z miękkiej gumy | Dostęp do znakowania | Dostawa bez zdobień/zawartości

Colour	Sizes	1	from 15	from 150
Black	46 x 29 x 20 cm	133,02	116,92	109,48



BagBase®



BG136 | BG136 **Reflective Barrel Bag**

85% Poliester / 15% bawełna  
50 x 25 x 25 cm

BagBase

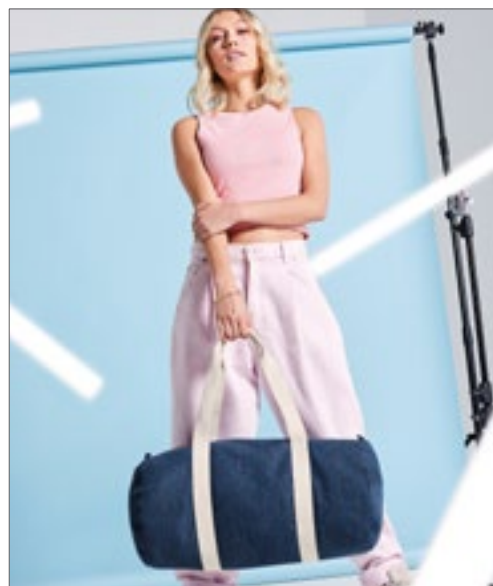

BagBase®



BG646 | BG646 **Denim Barrel Bag**

25 x 50 x 25 cm

BagBase

DENIM BLUE LIGHT DENIM

BLACK REFLECTIVE SILVER REFLECTIVE

Metka TearAway | Pokryte warstwą odbłaskowego proszku dla zwiększonej widoczności | Lekka i wytrzymała | Zewnętrzna kieszeń zapinana na zamek | Odpinany, regulowany pasek na ramię | Parciane uchwyty | Pojemność: ok. 20 l | Dostawa bez zawartości / dekoracji

100% miękka bawełna Denim | Metka TearAway | Komora główna zapinana na zamek błyskawiczny | Uchwyty bawełniane | Może być noszona w ręce lub na ramieniu | Dostawa bez zawartości / dekoracji

Colour	Sizes	1	from 30	from 300
Silver Reflective	50 x 25 x 25 cm	108,82	97,98	91,42
Black Reflective	50 x 25 x 25 cm	120,98	108,93	101,60

Colour	Sizes	1	from 30	from 300
Coloured	25 x 50 x 25 cm	96,67	87,04	81,12



SOL'S  
the fair spirit



LB02122 | 02122 **Striped Jersey Duffel Bag Sunset**

100% bawełna  
45 x 25 cm

SOL'S Bags

WHITE/NAVY WHITE/RED

Długi zamek | Długie uchwyty | Wewnętrzna kieszeń | Dostawa bez zawartości / dekoracji



SOL'S  
the fair spirit



LB02929 | 02929 **Odeon Bag**

100% bawełna  
45 x 25 x 25 cm

SOL'S Bags

FRENCH NAVY WHITE

Worek żeglarski wielozadaniowy | Uchwyty w paski | Otwarcie za pomocą kontrastowego zamka błyskawicznego | 1 wewnętrzna kieszeń | Wewnętrzna kieszeń | Dostawa bez zawartości / dekoracji



Westford Mill®



WM688 | W688 **Nautical Barrel Bag**

100% bawełna  
50 x 25 x 25 cm  
407 g/m<sup>2</sup>

Westford Mill

NATURAL/GREY NATURAL/NAVY NATURAL/PINK

100% bawełna płócienna czesana | Wzór w paski | Zamknięcie na zamek | Parciane uchwyty | Dostawa bez zawartości / dekoracji

Colour	Sizes	1	from 50	from 500
Coloured	45 x 25 cm	50,03	42,48	39,63

Colour	Sizes	1	from 15	from 150
Coloured	45 x 25 x 25 cm	75,54	61,53	59,01

Colour	Sizes	1	from 40	from 400
Coloured	50 x 25 x 25 cm	96,67	87,04	81,12





bags2GO



**BS20071** | DTG-20071 **Sports Bag - Oslo**

100% poliester  
60 x 34 x 33 cm

Bags2GO

DARK GREY MELANGE/LIGHT GREY MELANGE

Duża, dwukolorowa torba sportowa 600D z poliuretanu | Przestronna komora główna z dwukierunkowym zamkiem U | Z przodu długa, ukryta kieszeń zapinana na zamek | Dwie kieszenie boczne zapinane na zamek, z których jedna może być używana do przechowywania ubrań/butów, druga z elastycznej, ciemnoszarej siateczki | Dwie małe kieszenie wewnętrzne, jedna z zamkiem, a druga otwarta | Wyjmowana podstawa | Odpinany, regulowany pasek na ramię, z elastyczną podkładką na ramię | 4 bolce pod spodem | Wszystkie zamki błyskawiczne w kolorze czarnym z uchwytem „bags2GO” | Pojemność: ok. 67 l | Dostawa bez zawartości/dekoracji

Colour	Sizes	1	from 20	from 200
Dark Grey Melange/Light Grey Melange	60 x 34 x 33 cm	174,18	159,62	154,48



**HALFAR**  
Starke Taschen.



**HF15005** | 1815005 **Sport/Travel Bag Breeze**

poliester  
47 x 34 x 22 cm

Halfar

BLACK CYAN NAVY RED WHITE

Lekka, wodoodporna torba sportowa/podróżna ze zwijającym zamknięciem i zgrzewanymi szwami | Boczne klamry | Kieszeń wewnętrzna na zamek | Przednia kieszeń na zamek | Uchwyty o regulowanej długości | Odpinany pasek na ramię o regulowanej długości | Dostawa bez zdobień

Colour	Sizes	1	from 25	from 250
Coloured	47 x 34 x 22 cm	179,22	138,93	137,51



BagBase



**BG572** | BG572 **Teamwear Holdall**

100% poliester  
64 x 35 x 31 cm

BagBase

BLACK/CLASSIC RED/WHITE BLACK/GRAPHITE GREY/WHITE BRIGHT ROYAL/BLACK/WHITE CLASSIC RED/BLACK/WHITE FRENCH NAVY/BRIGHT ROYAL/WHITE FRENCH NAVY/CLASSIC RED/WHITE FRENCH NAVY/FRENCH NAVY/WHITE

600D poliester / 420D Nylon | Kieszenie z boku zapinane na zamki | Duża komora główna | Taśma odblaskowa High-Viz | Pojemność: 54 litry | Odpinany, regulowany pasek na ramię | Wyściełany uchwyt | Torba na buty | Bolce od spodu | Dostawa bez zawartości / dekoracji

Colour	Sizes	1	from 15	from 150
Coloured	64 x 35 x 31 cm	155,02	139,59	130,17



**HALFAR**  
Starke Taschen.



**HF1676** | 1801676 **Travel Bag Sport**

nylon  
57 x 30 x 28 cm

Halfar

BLACK LIGHT GREY NAVY ORANGE RED

420D Nylon | Pojemna komora główna z pasami mocującymi | Kieszenie boczne z siatki | Duża kieszeń przednia zapinana na zamek błyskawiczny | Pasek z naramiennikiem antypoślizgowym | Dostawa bez zdobień/zawartości

Colour	Sizes	1	from 20	from 200
Coloured	57 x 30 x 28 cm	161,15	124,81	123,60



**bags2GO**



**BS16483** | DTG-16483 **Allround Sports Bag - Liverpool**

100% bawełna  
59 x 27 x 39 cm

Bags2GO

BLUE MELANGE

Niebieska płócienna torba podróżna w stylu vintage | Brązowe wstawki z syntetycznej skóry | Czerwona nylonowa podszywka | Bardzo przestronna przegroda główna zapinana na dwukierunkowy zamek z dużą, zapinaną kieszenią wewnętrzną | Z zewnątrz mała naszywana kieszeń z zamkiem błyskawicznym | Odpinany i regulowany pasek na ramię | Dwa wyściełane uchwyty ze skóry syntetycznej | Podstawa z pięcioma metalowymi stopkami ochronnymi | Zamki błyskawiczne i metalowe dodatki są wykonane z mosiądzu, w stylu vintage | Pojemność: ok. 62 l | Zawartość/ozdoby nie wchodzi w skład zamówienia

Colour	Sizes	1	from 10	from 100
Blue Melange	59 x 27 x 39 cm	328,44	301,07	291,33



**QUADRA**



**QD650** | QD650 **Heritage Waxed Canvas Holdall**

100% bawełna  
48 x 26 x 24 cm

Quadra

BLACK OLIVE GREEN

100% grube płótno z bawełny woskowej | Metka TearAway | Elementy z prawdziwej skóry | Bardzo długi zamek komory głównej ułatwiający dostęp | Magnetyczne zamknięcie | Uchwyty bawełniane | Mosiężne elementy wykończenia | Pełna podszywka | Ukryty dostęp do znakowania | Wewnętrzna kieszeń na cenne rzeczy | Odpinany, regulowany pasek na ramię | Może być noszona w ręce lub na ramieniu | Dostawa bez zawartości / dekoracji

Colour	Sizes	1	from 15	from 150
Coloured	48 x 26 x 24 cm	339,94	306,00	285,52



**BEST SELLER**

**BagBase**



**BG650** | BG650 **Vintage Canvas Weekender**

100% bawełna  
51 x 33 x 24 cm  
475 g/m<sup>2</sup>

BagBase

VINTAGE BLACK VINTAGE OXFORD NAVY

475 g/m<sup>2</sup> dekatyzowane płótno bawełniane | Odpinany tkaniny pasek na ramię | Bardzo długi zamek komory głównej ułatwiający dostęp | Wewnętrzna kieszeń zapinana na zamek | Kontrastujące uchwyty i wykończenia | Wyściełany uchwyt | Wyściełany tył | Bolce od spodu | Magnetyczne zamknięcie | Pojemność: 30 litrów | Dostawa bez zawartości / dekoracji

Colour	Sizes	1	from 15	from 150
Coloured	51 x 33 x 24 cm	181,74	163,67	152,72



**QUADRA**



**QD74** | QD74 **Universal Holdall**

100% poliester  
50 x 28 x 28 cm

Quadra

BLACK FRENCH NAVY

Poliester 600D | Odpinany pasek na ramię z wyściółką | Kieszeń z boku na zamek | Bolce od spodu | Pojemność: 35 litrów | Wewnętrzna kieszeń zapinana na zamek | Wyściełany uchwyt | Torba na buty | Dostawa bez zawartości / dekoracji

Colour	Sizes	1	from 20	from 200
Coloured	50 x 28 x 28 cm	120,98	108,93	101,60





**HF16063** | 1816063 **Drawstring Bag Planet**

bawełna  
38 x 42 cm  
140 g/m<sup>2</sup>

Halfar



Lekka torba z troczkiem, wykonany z bawełny pochodzącej z recyklingu (5 OZ) | Główna komora ściągana sznurkiem | Dostawa bez ozdób

Colour	Sizes	1	from 100	from 1000
Coloured	38 x 42 cm	17,08	13,25	13,14



**WM686** | W686 **Nautical Gymsac**

100% bawełna  
37 x 46 cm  
407 g/m<sup>2</sup>

Westford Mill



100% bawełna płócienna czesana | Wzór w paski | Dwufunkcyjny uchwyt / pętla do zawieszania | Gruby troczek do zamknięcia | Dostawa bez zawartości / dekoracji

Colour	Sizes	1	from 60	from 600
Natural	37 x 46 cm	39,41	35,58	33,17
Striped	37 x 46 cm	41,93	37,77	35,14
French Navy	37 x 46 cm	44,34	39,96	37,22



**LB02111** | 02111 **Backpack Chill**

70% bawełna / 30% poliester  
34,5 x 45 cm

SOL'S Bags



Raw denim | Regulowany troczek | Dostawa bez zawartości / dekoracji

Colour	Sizes	1	from 50	from 500
Denim Brut	34,5 x 45 cm	41,71	35,36	33,06



**WM810** | W810 **EarthAware® Organic Gymsac**

100% bawełna  
37 x 47 cm  
340 g/m<sup>2</sup>

Westford Mill

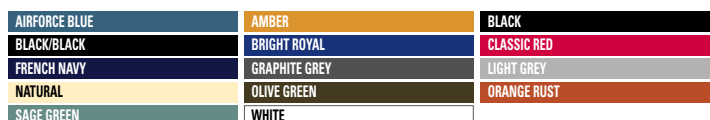

Pojemność: ok. 13 l | Wysokiej jakości ciężka tkanina | Zamknięcie grubym troczkiem | Dostawa bez zawartości / dekoracji

Colour	Sizes	1	from 60	from 600
Natural	37 x 47 cm	30,98	27,92	25,95
Coloured	37 x 47 cm	38,21	34,49	32,08





**HF16080** | 1816080 **Monostrap Trend**

poliester  
18 x 30 x 8 cm

Halfar

BLACK	DUSKY PINK	GREY-SPARKLE	MINT
NAVY	OFF-WHITE		

Poliester 600D | Nowoczesny plecak z jedną szelką | Główna komora z dwukierunkowym zamkiem | Płaska kieszeń w środku | Z tyłu kieszeń, zamykana na zamek błyskawiczny | Wyściełany, regulowany pasek na ramieniu | Uchwyt do noszenia | Dostawa bez zdobień



QUADRA®



**QD612** | QD612 **Vintage Canvas Backpack**

30 x 36 x 16 cm

Quadra

SAHARA	VINTAGE BLACK	VINTAGE LIGHT GREY	VINTAGE MILITARY GREEN
VINTAGE OXFORD NAVY			

Bawełna płócienna | Kieszenie z boku | Zewnętrzna kieszeń zapinana na zamek | Wewnętrzna kieszeń zapinana na zamek błyskawiczny | Wyściełany spód | Regulowane i wyściełane szelki | Troczki | Okucia z efektem antycznego mosiądzu | Uchwyt | Pojemność: 18 litrów | Kolor Sahara-dwukolorowe paski | Dostawa bez zawartości / dekoracji

Colour	Sizes	1	from 50	from 500
Coloured	18 x 30 x 8 cm	44,45	34,38	34,05

Colour	Sizes	1	from 30	from 300
Coloured	30 x 36 x 16 cm	193,89	174,62	162,91



BagBase®



**BG153** | BG153 **Mini Essential Fashion Backpack**

100% poliester  
23 x 35 x 12 cm

BagBase

BLACK	FRENCH NAVY	LIGHT GREY
POWDER BLUE	POWDER PINK	WHITE

Poliester 600D | Regulowane szelki | Metka TearAway | Zewnętrzna kieszeń zapinana na zamek | Wyściełane plecy | Uchwyt | Pojemność: 7 litrów | Dostawa bez zawartości / dekoracji



**HF3058** | 1813058 **Notebook Backpack Urban**

poliester  
32 x 41 x 15 cm

Halfar

BLACK	BROWN	DARK BLUE
GREY	WINE RED	

Plecak na notebooka, o modnym geometrycznym kształcie | Wstawki z weluru | Główna komora z wyściełaną przegrodą | Z przodu kieszeń zamykana na zamek, z dwiema płaskimi, małymi kieszonkami | Dwukierunkowe suwaki | Regulowane, siateczkowe szelki na ramiona z wyściółką | Dostawa bez zdobień

Colour	Sizes	1	from 20	from 200
Coloured	32 x 41 x 15 cm	183,49	142,11	140,79



**HF6502** | 1816502 **Notebook Backpack Country**

bawełna  
31 x 46 x 14 cm

Halfar

ANTHRACITE	KHAKI	NAVY
------------	-------	------

Zamknięcie roll top z regulowanymi ozdobnymi klamrami i zapięciem magnetycznym | Duża komora główna | Wyściełana kieszeń na notebooka | Kieszeń z przodu zamykana na dwukierunkowy zamek błyskawiczny | Dwie płaskie kieszenie po bokach | Regulowane paski na ramiona z wyściółką | Wysokiej jakości akcesoria metalowe | Elementy ze sztucznej skóry poliuretanowej

Colour	Sizes	1	from 20	from 200
Coloured	31 x 46 x 14 cm	178,56	138,27	136,96



bags2GO



**BS16478** | DTG-16478 **Daypack - Edinburgh**

100% bawełna  
41 x 32 x 12,5 cm

Bags2GO

BLUE MELANGE

Niebieski płócienny plecak w stylu vintage | Brązowe wstawki z syntetycznej skóry | Czerwona nylonowa podszywka | Przestronna, zapinana na zamek przegroda główna z dwoma dodatkowymi przegrodami, z których jedna jest wyściełana do użytku jako przegroda na laptopa, a druga jest otwarta | Dwie niewielkie dodatkowe kieszenie zapinane zamkiem błyskawicznym na górze i z boku | Naszywana, zapinana na zamek kieszeń z przodu, wewnątrz z jedną otwartą i jedną zapinaną przegrodą | Wyściełane, regulowane paski na ramię | Na górze brązowy uchwyt do noszenia ze skóry syntetycznej | Wyściełany tył | Dno i boki wzmocnione skórą syntetyczną | Zamki błyskawiczne i metalowe dodatki są wykonane z mosiądzu, w stylu vintage | Pojemność: ok. 16 l | Zawartość/ozdoby nie wchodzi w skład zamówienia

Colour	Sizes	1	from 10	from 100
Blue Melange	41 x 32 x 12,5 cm	248,85	228,05	220,71



BagBase



**BG641** | BG641 **Denim Backpack**

43 x 28 x 15 cm

BagBase

DENIM BLUE LIGHT DENIM

100% miękka bawełna Denim | Metka TearAway | Zewnętrzna kieszeń zapinana na zamek | Wewnętrzna kieszeń | Uchwyt | Wyściełane plecy | Regulowane i wyściełane szelki | Dostawa bez zawartości / dekoracji

Colour	Sizes	1	from 20	from 200
Coloured	43 x 28 x 15 cm	133,13	119,88	111,78



bags2GO



**BS19431** | DTG-19431 **Daypack - Stockholm**

100% poliester  
43 x 30 x 10 cm

Bags2GO

DARK GREY MELANGE/LIGHT GREY MELANGE

Dwukolorowy poliesterowy plecak 600D | Obszerna komora główna z dwukierunkowym, krytym zamkiem | Nakładana kieszeń z przodu | Uchwyt wyściełany ciemnoszarą, przepuszczającą powietrze siateczką | Wewnętrzna, wyściełana, 15-calowa kieszeń na laptopa z zapięciem na rzep | Dwie małe, otwarte wewnętrzne przegródki i uchwyt na długopisy | Ergonomiczne, regulowane i wyściełane szelki na ramiona | Tył wyściełany ciemnoszarą przepuszczającą powietrze siateczką | Wszystkie zamki błyskawiczne w kolorze czarnym z uchwytem „bags2GO” | Pojemność: ok. 13 litrów | Dostawa bez zawartości/dekoracji

Colour	Sizes	1	from 20	from 200
Dark Grey	43 x 30 x 10 cm	132,36	121,30	117,47
Melange/Light				
Grey Melange				



QUADRA



**QD615** | QD615 **Vintage Rucksack**

100% bawełna  
26 x 45 x 16,5 cm

Quadra

BLACK	BLACK/BLACK	CARAMEL
FRENCH NAVY	GRAPHITE GREY	MILITARY GREEN

100% bawełna canvas | Pojemność: ok. 19 l | Akcenty PU i metalowe | Kompatybilny z laptopami do 14" | Wyściełana przegroda na laptopa | Zamknięcie grubym troczkiem | Zapięcie magnetyczne | Regulowane i wyściełane szelki | Wyściełane plecy | Wyściełany tył | Uchwyt | Metka TearAway | Dostawa bez zawartości / dekoracji

Colour	Sizes	1	from 20	from 200
Coloured	26 x 45 x 16,5 cm	193,89	174,62	162,91



BEST SELLER

BagBase®



**BG118** | BG118 **Twin Handle Roll-Top Backpack**

100% poliester  
28 x 38 x 12 cm

BagBase

AIRFORCE BLUE	BLACK	BURGUNDY	LIGHT GREY
MUSTARD	NAVY DUSK	OLIVE GREEN	

Poliester 300D | Metka TearAway | Bezpieczny system zamykania roll-top + klamra | Przednia kieszeń z organizery | Przednia kieszeń zaprojektowana do znakowania | Parciane uchwyty | Wewnętrzna kieszeń zapinana na zamek błyskawiczny | Wyściełane plecy | Regulowane i wyściełane szelki | Dostawa bez zawartości / dekoracji

Colour	Sizes	1	from 30	from 300
Coloured	28 x 38 x 12 cm	103,90	93,61	87,26



NEW

HALFAR  
Starke Taschen.



**HF6520** | 1816520 **Notebook Backpack Life**

bawełna  
28 x 42 x 14 cm

Halfar

BLACK/BLACK	GREY/BROWN	NAVY/BROWN
-------------	------------	------------

Nowoczesny i ciekawy plecak z zamknięciem roll-top | Piękne wzornictwo z metalowymi akcesoriami o dobrej jakości | Bawełniane wykończenia | Zamknięcie roll top z wbudowanym spinaczem magnetycznym | Duża komora główna zapinana na zamek | Kieszeń wewnętrzna zapinana na zamek | Wyściełana kieszeń na notebooka | Dwie płaskie kieszenie po bokach | Ukryta kieszeń z tyłu, zapinana na zamek | Uchwyty zapinane na zatrzaski | Wyściełane paski na ramię o regulowanej długości

Colour	Sizes	1	from 25	from 250
Coloured	28 x 42 x 14 cm	193,67	150,10	148,56



NEW

HALFAR  
Starke Taschen.



**HF6505** | 1816505 **Backpack Like**

bawełna  
27 x 38 x 13 cm

Halfar

BLACK	NATURE	NAVY	OLIV
RED			

Plecak męski z akcesoriami metalowymi o wysokiej jakości | Komora główna z dwukierunkowym zamkiem | Płaska kieszeń wewnątrz | Kieszeń z przodu z klamrą | Uchwyty zapinane na zatrzaski | Pasek na ramię o regulowanej długości

Colour	Sizes	1	from 25	from 250
Coloured	27 x 38 x 13 cm	80,47	62,29	61,75



QUADRA®



**QD675** | QD675 **Urban Utility Backpack**

100% bawełna  
35 x 41 x 15 cm

Quadra

BLACK	GRAPHITE GREY	OLIVE GREEN
-------	---------------	-------------

Plótno twill | Metka TearAway | Komora główna zapinana na zamek błyskawiczny | Wewnętrzna kieszeń na cenne rzeczy | Wewnętrzna kieszeń | Pełna podszewka | Ukryty dostęp do znakowania | Uchwyty z PU | Regulowane szelki na ramiona | Może być noszona na ramionach lub w ręce | Dostawa bez zawartości / dekoracji

Colour	Sizes	1	from 15	from 150
Coloured	35 x 41 x 15 cm	254,76	229,36	214,03





**Cona**  
SPORTS



**CNB02 | CB02 Backpack Mesh**

100% poliester  
46 x 29 x 20 cm

CONA SPORTS

BLACK

Materiał zewnętrzny: poliester 600D, od wewnątrz: poliester 210T | Pojemność: komora główna ok. 22 litry, torba siatkowa ok. 4 litry | Obszerna torba-plecak z dodatkową przegrodą siatkową na wilgotne tekstylia lub buty | Tył wyściełany | Regulowane, szerokie szelki | Liczne kieszonki i dodatkowe przegródki na klucze i butelkę z wodą | Komora główna zapinana na dwukierunkowy zamek błyskawiczny | Uchwyty suwaka wykonane z miękkiej gumy | Dostęp do znakowania | Dostawa bez zdobier/zawartości

Colour	Sizes	1	from 20	from 200
Black	46 x 29 x 20 cm	133,02	116,92	109,48



**bags2GO**



**BS14246 | DTG-14246 Outdoor Backpack - Grand Canyon**

100% poliester  
50 x 30 x 15 cm

Bags2GO

GREY MELANGE

Plecak z poliestru 600D w kolorze szary melanz | Dwie główne przegrody z dwustronnym zamkiem błyskawicznym | Z przodu mała kieszeń z zamkiem błyskawicznym | Dodatkowa otwarta przegroda z przodu ze szczeliną na przewód słuchawek | Na górze uchwyt do noszenia | Regulowane i wyściełane szelki naramienne o ergonomicznym kształcie | Tył wyściełany | Pasek do noszenia o regulowanej szerokości i wysokości ze sprzączką | Wszystkie zamki błyskawiczne są czarne, a gumowe suwaki mają wytłoczone logo „bags2GO” | Pojemność: ok. 22,5 l | Zawartość/ozdoby nie wchodzi w skład zamówienia

Colour	Sizes	1	from 10	from 100
Grey Melange	50 x 30 x 15 cm	157,32	145,06	140,68



**QUADRA**



**QX510 | QX510 SLX® Hydration Pack**

100% poliester  
27 x 44 x 14 cm

Quadra

BLACK

Kombinacja 600D/Ripstop | Regulowane i wyściełane szelki | Regulowane paski na biodrach i klatce piersiowej | Ergonomicznie ukształtowana część tylna z wstawką z siateczki | Pojemnik na napoje (1,5 litra) | Zewnętrzna kieszeń na kask | Mocowanie na czekan lub kijki trekkingowe | Paski kompresyjne | Boczne kieszenie z elastycznej siatki | Wewnętrzna kieszeń z siatki | Elementy odblaskowe | Uchwyt do zamocowania światła | Uchwyt | Pojemność: ok. 10 l | Dostawa bez zawartości / dekoracji

Colour	Sizes	1	from 25	from 250
Black	27 x 44 x 14 cm	236,48	212,94	198,71



**BagBase**



**BG848 | BG848 MOLLE Tactical Backpack**

100% poliester  
30 x 45 x 22 cm

BagBase

BLACK | DESERT SAND | MILITARY GREEN

Poliester 600D | Metka TearAway | Podwójna taśma MOLLE Rip-Strip™ | Szlufka MOLLE | Dwie duże kieszenie z przodu na zamek | Komora główna zapinana na zamek błyskawiczny | Wewnętrzna kieszeń | Uchwyt | Wyściełane plecy | Paski kompresyjne | Regulowane i wyściełane szelki | Dostawa bez zawartości / dekoracji

Colour	Sizes	1	from 15	from 150
Coloured	30 x 45 x 22 cm	181,74	163,67	152,72



QUADRA®



30U

**QD27** | QD27 **Canvas Duffle**

100% bawełna  
30 x 53 x 30 cm  
407 g/m<sup>2</sup>

Quadra

NATURAL NAVY/OFF WHITE

Związywany sznurkiem | Szeroki pas na ramię | Pojemność: 30 litrów | 100% bawełna płócienna 407 g/m<sup>2</sup> | Dostawa bez zawartości / dekoracji

Colour	Sizes	1	from 50	from 500
Natural	30 x 53 x 30 cm	47,95	43,24	40,29
Navy/Off White	30 x 53 x 30 cm	58,90	53,10	49,48



bags2GO



51U

SERIAL

**BS17171** | DTG-17171 **Sailor Bag - Portland**

100% poliester  
57 x 30 x 30 cm

Bags2GO

GREY MELANGE

Torba podróżna z poliestru 600D w kolorze szary melanz | Duża główna przegroda z kremowym sznurkiem ściągającym z metalowymi przelotkami do zamykania i pokrywa zamykana dwukierunkowym zamkiem błyskawicznym | Z przodu naszywana przegroda z zamkiem błyskawicznym | Zapinana na zamek kieszeń z przezroczystym panelem z boku | Główna przegroda z dwukierunkowym zamkiem | Z boku wyściełany, czarny uchwyt do noszenia | Regulowane i wyściełane szelki naramienne o ergonomicznym kształcie | Wzmocniona podstawa z poliuretanu | Wszystkie zamki błyskawiczne są czarne, a gumowe suwaki mają wytłoczone logo „bags2GO” | Ok. 51 l | Zawartość/ozdoby nie wchodzi w skład zamówienia

Colour	Sizes	1	from 25	from 250
Grey Melange	57 x 30 x 30 cm	178,12	163,34	158,09



HALFAR  
Starke Taschen.



22U

SERIAL

**HF3348** | 1813348 **Backpack Beach**

bawełna  
30 x 48 x 15 cm  
290 g/m<sup>2</sup>

Halfar

ANTHRACITE APPLE GREEN NAVY ORANGE RED

Młodzieżowy plecak z atrakcyjnym wzorem w szerokie pasy | Szeroki krój z prostym tyłem | Duża kieszeń przednia z zapięciem na rzep | Dekoracyjne oczka i grube, bawełniane, sznurkowe szelki | Dostawa bez zdobień

Colour	Sizes	1	from 25	from 250
Coloured	30 x 48 x 15 cm	87,37	67,66	67,00



Westford Mill®



20U

SERIAL

**WM812** | W812 **EarthAware® Organic Sea Bag**

100% bawełna  
25 x 53 x 25 cm  
322 g/m<sup>2</sup>

Westford Mill

BLACK CLASSIC RED FRENCH NAVY LIGHT GREY NATURAL

Wysokiej jakości ciężka tkanina | Związywany sznurkiem | Regulowany pasek parczany na ramię | Pojemność: ok. 20 l | Dostawa bez zawartości / dekoracji

Colour	Sizes	1	from 40	from 400
Natural	25 x 53 x 25 cm	66,24	59,67	55,62
Coloured	25 x 53 x 25 cm	75,98	68,43	63,83



Maski_____	203
Szaliki i kominy_____	204
Fartuchy_____	206
Odzież odblaskowa_____	208
Koce_____	210
Maskotki_____	211
Parasole_____	212





**HRM999** | 999 **Premium Mouth-Nose-Mask (Pack of 3)**

100% bawełna  
S (Kids), N (Adults)  
160 g/m<sup>2</sup>

HRM

BLACK/BLACK	BLACK/WHITE	NAVY/NAVY
NAVY/WHITE	RED/RED	RED/WHITE
WHITE/WHITE		

Maska ustno-nosowa Premium HRM nie jest ani wyrobem medycznym (MP), ani osobistym wyposażeniem ochronnym (PPE) | HRM Textil GmbH nie ponosi żadnej odpowiedzialności za produkt | 100% bawełna, single jersey | 2-warstwowy | Zestaw 3 sztuk | Maska bardzo miękka i wyjątkowo wygodna, dwuwarstwowa z gumką, wielokrotnego użytku | Wysoka jakość wykonania i nowoczesny design | Kontrastujący pas i miękkie tkaniny zapewniają optymalne dopasowanie i bardzo wygodny komfort noszenia | Rozmiar S: optymalny dla dzieci, młodzieży i osób o wąskich twarzach, rozmiar N: dla dorosłych | Zalecane jest wypranie produktu przed pierwszym użyciem | Należy pamiętać, że maskę należy regularnie wymieniać i można ją prać w temperaturze 65 stopni | Ze względów higienicznych produkt ten nie podlega zwrotowi ani wymianie

Colour	Sizes	1	from 100	from 1000
Coloured	S (Kids)- N (Adults)	121,19	117,91	114,63



**KX994** | MNICEMASK **Ice Mask**

Zewnętrz: 55% poliamid / 45% poliester; Layer 2+3: 65% poliester / 35% bawełna  
25 x 13,5 cm

Korntex

BLACK	WHITE
-------	-------

Nie posiada certyfikatów, nie jest testowany pod względem zastosowania medycznego | Chroni przed bezpośrednim kontaktem skóry okolic nosa i ust | Tkanina iSilk | 3 warstwy | Z zaszewkami, bez niewygodnego noska | Nadaje się do każdego kształtu głowy dzięki rozciągliwym paskom

Colour	Sizes	1	from 480	from 4800
Coloured	25 x 13,5 cm	42,37	38,54	35,03



**PW799** | PR799 **Face Covering (Pack of 5)**

95% Bawełna / 5% Elastan  
16 x 10 cm (Wymiary łącznie z pętlami: 32 x 12 cm)  
160 g/m<sup>2</sup>

Premier Workwear

BLACK	BOTTLE	BROWN	BURGUNDY
DARK GREY	HEATHER GREY	HOT PINK	KHAKI
LIME	NAVY	PINK	PURPLE
RED	ROYAL	WHITE	

Maska ta nie jest produktem medycznym ani klinicznym i nie powinna być tak stosowana. Nie powinna być używana w żadnych okolicznościach, w których poziom infekcji jest wysoki oraz w przypadku jakiegokolwiek ekspozycji na źródła ciepła lub substancje palne. | 95% bawełna, 5% elastan, pojedyncza tkanina dżersejowa z wykończeniem antybakteryjnym i wodoodpornym, 160 g/m<sup>2</sup> | Pięciopak | 2 warstwy materiału single jersey z wewnętrzną pętelką umożliwiającą regulację | Powłoka antybakteryjna Silvadur™ 930, która hamuje rozwój drobnoustrojów, zapewniając ochronę, trwałość i świeżość | Powłoka wodoodporna Zelan™ R3 na zewnętrznej warstwie tkaniny | Profilowany materiał wierzchni | Jeden rozmiar pasuje do wszystkich: długość 27 cm x szerokość 12 cm | Obszar drukowania: 16 x 10 cm | Miękka bawełniana tkanina dostosowana do noszenia na uszach, zapewnia utrzymanie maski na właściwym miejscu i dokładne dopasowanie do twarzy | Możliwość prania w temp. do 60°C

Colour	Sizes	1	from 200	from 2000
Coloured	17 x 11 cm	94,15	75,54	69,85



**RG132M** | TRP132 **Triple Layer Cotton Anti-Bac Washable Face Cover (Pack of 3)**

100% bawełna  
One Size

Regatta Professional

BLACK
-------

Wyrob niemedyczny | Warstwa zewnętrzna: 100% bawełna, wypełnienie: 100% poliester, podszewka: 100% bawełna | 3-warstwowa konstrukcja | Trwałe, wodoodporne wykończenie | Wykończenie antybakteryjne | Pasek na nos zapewnia lepsze dopasowanie | Wielokrotnego użytku, nadające się do prania | Zestaw 3 par

Colour	Sizes	1	from 80	from 800
Black	One Size	83,75	76,09	71,16



**Beechfield**  
ORIGINAL HEADWEAR

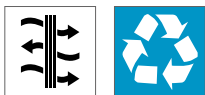

**CB915** | B915 **Morf® Recycled**

100% poliester  
One Size (50 x 25 cm)

Beechfield

BLACK	CLASSIC RED	FRENCH NAVY	MILITARY GREEN
MUSTARD	OFF WHITE	PETROL	PURE GREY

100% REPREVE® poliester pochodzący z recyklingu – mikrofibra | Oddychająca | Bez szwów | Można prać | Nie prasować | Uniwersalne zastosowanie | Jeden rozmiar 50 x 25 cm

Colour	Sizes	1	from 192	from 1920
Coloured	One Size	16,86	15,22	14,12



**Beechfield**  
ORIGINAL HEADWEAR



**CB905** | B905 **Morf® Ombré**

100% poliester  
One Size

Beechfield

CANDY FLOSS PINKS	CARIBBEAN BLUES	STORM GREYS	SUNSET REDS
TROPICAL GREENS			

Oddychająca | Bez szwów | Można prać. Nie prasować | Uniwersalne zastosowanie

Colour	Sizes	1	from 192	from 1920
Coloured	One Size	16,86	15,22	14,12



**Beechfield**  
ORIGINAL HEADWEAR



**CB910** | B910 **Morf® Premium Anti-Bacterial (3 pack)**

100% poliester  
One Size (50 x 25 cm)

Beechfield

BLACK	BRIGHT ROYAL	CLASSIC PINK	CLASSIC RED
FRENCH NAVY	HEATHER GREY	LIME GREEN	ORANGE
WHITE			

100% poliester - mikrofibra | Antymikrobowa technologia | Oddychająca | Bez szwów | Można prać | Nie prasować | Uniwersalne zastosowanie | 3 sztuki Morf® w opakowaniu | Jeden rozmiar 50 x 25 cm

Colour	Sizes	1	from 160	from 1600
Coloured	One Size	47,30	42,59	39,74



**Beechfield**  
ORIGINAL HEADWEAR



**CB910b** | B910B **Junior Morf® Premium Anti-Bacterial (3 pack)**

100% poliester  
One Size (44 x 22 cm)

Beechfield

BLACK	FRENCH NAVY	HEATHER GREY	WHITE
-------	-------------	--------------	-------

100% poliester - mikrofibra | Antymikrobowa technologia | Oddychająca | Bez szwów | Można prać | Nie prasować | Uniwersalne zastosowanie | 3 sztuki Morf® w opakowaniu | Jeden rozmiar 44 x 22 cm

Colour	Sizes	1	from 160	from 1600
Coloured	One Size	42,37	38,21	35,58



**BY063** | BY063 **Jersey Scarf**

100% bawełna (Heather Grey: 90% bawełna / 10% wiskoza), (Charcoal: 60% bawełna / 40% poliester)

190 x 40 cm  
140 g/m<sup>2</sup>

Build Your Brand

BLACK	CHARCOAL (HEATHER)	HEATHER GREY	OLIVE
WHITE			

Single jersey | Uniwersalny rozmiar

Colour	Sizes	1	from 160	from 1600
Coloured	One Size	30,00	26,82	25,29



**E3089** | 3089 **Unisex Scarf**

95% bawełna / 5% poliester

180 x 30 cm  
180 g/m<sup>2</sup>

Promodoro

BLACK	BURGUNDY	NAVY	SPORTS GREY (HEATHER)
STEEL GREY (SOLID)	WHITE		

Szalik | Single jersey

Colour	Sizes	1	from 100	from 1000
Coloured	180 x 30 cm	59,01	57,37	53,21



**Neutral**  
Certified Responsibility™



**NE93010** | 093010 **Scarf**

100% bawełna

180 x 40 cm  
155 g/m<sup>2</sup>

Neutral

BLACK	BORDEAUX	NAVY	RED
SPORTS GREY			

Bawełna z certyfikatem Fairtrade | Certyfikowana, ekologiczna bawełna czesana | Single Jersey

Colour	Sizes	1	from 100	from 1000
Coloured	180 x 40 cm	49,27	42,15	40,51



**MB6578** | MB6578 **Heather Summer Loop-Scarf**

65% poliester / 35% bawełna

75 x 80 cm

Myrtle beach

BLACK MELANGE	BLUE MELANGE	GREEN MELANGE	GREY HEATHER
ORANGE MELANGE	RED MELANGE	TURQUOISE MELANGE	WINE MELANGE
YELLOW MELANGE			

Szalik w stylu miejskim | Klasyczny fason | Tkanina single jersey | Dwukolorowa

Colour	Sizes	1	from 100	from 1000
Coloured	75 x 80 cm	49,27	44,34	41,06





**L990K** | 00599 **Kids` Apron Gala**

65% poliester / 35% bawełna  
64 x 47 cm (długość x szerokość)  
240 g/m<sup>2</sup>

SOL'S

APPLE GREEN    BLACK    ORCHID PINK    WHITE

Naszywana dwuczęściowa kieszeń z przodu | Regulacja długości za pomocą metalowej klamry



**EX122** | 12220/1221510 **Kids Apron**

65% poliester / 35% bawełna (White: 100% bawełna)  
60 x 40 cm (długość x szerokość)  
220 g/m<sup>2</sup> (White: 230 g/m<sup>2</sup>)

EXNER

BLACK    HOT PINK    LEMON GREEN    PURPLE  
RED    TURQUOISE    WHITE

Paski z tej samej tkaniny | Łatwy w pielęgnacji | 5 zatrzasków | Prawa kieszeń (szerokość: 12 cm/wysokość: 14 cm) | Szerokość: 40 cm/Długość: 60 cm



Colour	Sizes	1	from 50	from 500
Coloured	64 x 47 cm	51,78	43,79	40,95

Colour	Sizes	1	from 80	from 800
White	60 x 40 cm	54,74	47,40	45,00
Coloured	60 x 40 cm	57,26	49,59	47,08



**X977** | BBQ6050PES **Barbecue Apron for Children Sublimation**

100% poliester  
50 x 60 cm (szerokość x długość)  
240 g/m<sup>2</sup>

Link Sublime Textiles

WHITE

Wysoka jakość | Wzmocnione szwy | Nadaje się do druku sublimacyjnego, możliwość prania (bez nadruku) w temp. do 60°C | Działania poliestrowa twill 2 x1 | Dostawa bez zawartości / dekoracji



**X1009** | BBQC6050 **Cotton Barbecue Apron Kids**

100% bawełna  
60 x 50 cm  
230 g/m<sup>2</sup>

Link Kitchen Wear

BLACK    BORDEAUX    DARK GREY (CA. PANTONE 431)    LIGHT BLUE (CA. PANTONE 2708)  
MOUSE GREY    NAVY (CA. PANTONE 2766)    PINK (CA. PANTONE 1895)    RED (CA. PANTONE 200)  
WHITE

Klasyczny fartuch do grillowania | Twill typu 2/1 | Wzmocnione wiązania | Łatwość pielęgnacji | Barwienie reaktywne | Możliwość prania w temp. 40°C



Colour	Sizes	1	from 50	from 500
White	50 x 60 cm	56,82	48,50	47,19

Colour	Sizes	1	from 50	from 500
Coloured	60 x 50 cm	52,55	44,78	43,68



SOL'S  
the fair spirit



NEW  
COLOUR

EASY  
CARE

**L990** | 88010 **Long Apron Gala**

65% poliester / 35% bawełna  
75 x 90 cm (szerokość x długość)  
240 g/m<sup>2</sup>

SOL'S

APPLE GREEN	AQUA	BOTTLE GREEN	BURGUNDY
CHOCOLATE	DARK GREY (SOLID)	DARK PURPLE	DEEP BLACK
GOLD	KELLY GREEN	NAVY	ORANGE
ORCHID PINK	PURE GREY	RED	ROPE
ROYAL BLUE	WHITE		

Łatwa w pielęgnacji | Naszywana dwuczęściowa kieszeń z przodu (całkowity rozmiar: ok. 20 x 40 cm (wys x szer) | Długość paska na szyi regulowana za pomocą klamry

Colour	Sizes	1	from 50	from 500
Coloured	75 x 90 cm	70,40	59,67	55,83



LINK  
KITCHEN  
WEAR



EASY  
CARE

**X1012** | HSC8070 **Cotton Hobby Apron**

100% bawełna  
80 x 70 cm  
230 g/m<sup>2</sup>

Link Kitchen Wear

BLACK	BORDEAUX	DARK GREY (CA. PANTONE 431)	MOUSE GREY
NAVY (CA. PANTONE 2766)	RED (CA. PANTONE 200)	WHITE	

Klasyczny fartuch z kieszenią | Twill typu 2/1 | Wzmocnione wiązania | Łatwość pielęgnacji | Barwienie reaktywne | Możliwość prania w temp. 40°C

Colour	Sizes	1	from 50	from 500
Coloured	80 x 70 cm	76,96	65,69	63,94



LINK  
KITCHEN  
WEAR



EASY  
CARE

**X1008** | BBQC8070 **Cotton Barbecue Apron**

100% bawełna  
80 x 70 cm  
230 g/m<sup>2</sup>

Link Kitchen Wear

BLACK	BORDEAUX	DARK GREY (CA. PANTONE 431)	MOUSE GREY
NAVY (CA. PANTONE 2766)	RED (CA. PANTONE 200)	WHITE	

Klasyczny fartuch do grillowania | Twill typu 2/1 | Wzmocnione wiązania | Łatwość pielęgnacji | Barwienie reaktywne | Możliwość prania w temp. 40°C

Colour	Sizes	1	from 50	from 500
Coloured	80 x 70 cm	65,69	56,05	54,63



LINK  
SUBLIME  
TEXTILES



subli

EASY  
CARE

**X972** | BBQ8073PES **Barbecue Apron Sublimation**

100% poliester  
73 x 80 cm (szerokość x długość)  
240 g/m<sup>2</sup>

Link Sublime Textiles

WHITE
-------

Wzmocnione szwy | Wysoka jakość | Nadaje się do druku sublimacyjnego, możliwość prania (bez nadruku) w temp. do 60°C | Działina poliesterowa twill 2 x 1

Colour	Sizes	1	from 50	from 500
White	73 x 80 cm	70,61	60,32	58,68





**KX202** | KT100S/XS **Safety Collar with Safety Clasp for Kids**

100% poliester  
XS, S  
120 g/m<sup>2</sup> Korntex

- NEON GREEN
- NEON PINK
- SIGNAL ORANGE
- SIGNAL YELLOW
- SKY BLUE

Kołnier dla dzieci Hi-Vis Korntex® | Jeden rozmiar | Certyfikat zgodnie z normą PN-EN 13356:2001 | Odblaskowe, srebrne lamówki z poliestru | Wyposażona w kod kreskowy EAN

Colour	Sizes	1	from 250	from 2500
Signal Orange & Signal Yellow	XS - S	26,82	23,32	22,44
Coloured	XS - S	28,46	24,74	23,87



**KX504** | KXKWH **Kids` Hooded Safety Vest EN 1150**

100% poliester  
XS (3/6 lata), S (7/12 lata)  
120 g/m<sup>2</sup> Korntex

- SIGNAL ORANGE
- SIGNAL YELLOW

Zapięcie na rzep zabezpiecza przed rozpięciem zamka na wietrze | Zestaw rodzinny Korntex® | Dwa poprzeczne odblaskowe paski | Dwie kamizelki bezpieczeństwa w uniwersalnym rozmiarze zgodne z normą EN ISO 20471:2013 + A1:2016 | W praktycznej torbie | Certyfikat zgodnie z normą EN ISO 20471:2013 + A1:2016 | Pakowana pojedynczo

Colour	Sizes	1	from 100	from 1000
Coloured	XS - S	27,70	24,09	23,10



**KX805** | KXMW **Mobility Vest**

100% poliester  
S, M, L, XL, XXL, 3XL, 4XL, 5XL  
Korntex

- SIGNAL YELLOW

Odblaskowa kamizelka Korntex® | Zgodny z normą EN ISO 20471:2013 i A1:2016 | Dwa pionowe, odblaskowe paski o szerokości 5 cm | Na ramionach lekko odblaskowa tkanina | Z kodem kreskowym EAN | Instrukcja użycia dostępna w 24 językach urzędowych UE | Pakowana pojedynczo w worki polietylenowe

Colour	Sizes	1	from 100	from 1000
Signal Yellow	S - XXL	84,41	74,56	71,71
Signal Yellow	3XL - 5XL	87,80	77,51	74,56



**KX150** | KXBAND **Reflective Body Belt**

100% poliester  
One Size (Adults)  
Korntex

- SIGNAL YELLOW

Idealne do oznaczania poszczególnych grup/osób | Regulacja rozmiaru za pomocą dwóch zapięć na rzepa | Letnia kamizelka Korntex® z siatki, oddychająca | Szwy obszyta w czarnym poliesterowym wykończeniu- styl Korntex | Idealny do gorących miejsc | Regulacja rozmiaru za pomocą dwóch zapięć na rzepa z przodu | Damska kamizelka bezpieczeństwa Korntex®

Colour	Sizes	1	from 20	from 200
Signal Yellow	One Size	66,78	58,02	55,83





**KX104** | KTH100 **Safety Vest for Dogs**

100% poliester  
S, M, L  
120 g/m<sup>2</sup>

Korntex

**SIGNAL YELLOW**

Odblaskowy pasek Korntex® | Wyprodukowany z elastycznych, odblaskowych i fluorescencyjnych materiałów | Do wszelkich outdoorowych aktywności: biegania, turystyki pieszej lub kolarstwa | Rozmiar regulowany paskami na korpucie i ramionach | Zapinany na praktyczny klips z przodu | Dodatkowo dwa paski na ręce lub nogi (zapinane na rzep) | Pakowane w błistry z perforowaniem EURO i kodem kreskowym EAN | Pasek roboczy Korntex®, solidny pasek wyprodukowany z wygodnej bawełny | Solidna metalowa klamra zapinana na kłapkę | Certyfikat zgodnie z normą EN ISO 20471:2013 + A1:2016 | Pakowana pojedynczo

Colour	Sizes	1	from 250	from 2500
Signal Yellow	S- L	30,98	26,93	25,84

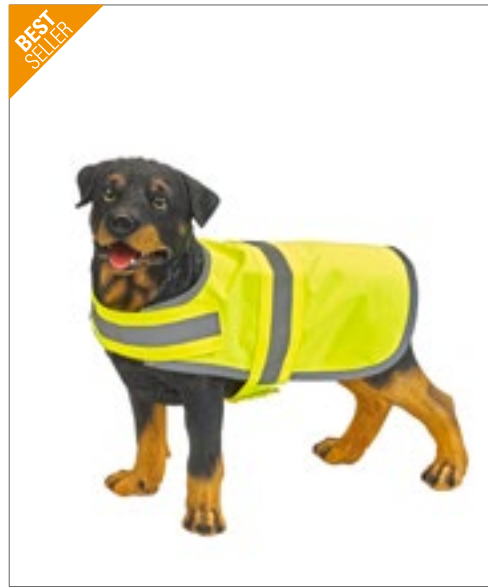

**BEST SELLER**



**YK15** | HVDW15 **Hi Vis Dog's Vest**

100% poliester  
S, M, L  
420 g/m<sup>2</sup>

YOKO

DARK DENIM	DENIM	FLUORESCENT PINK	GOLD
HI-VIS ORANGE	HI-VIS YELLOW	PARAMEDIC GREEN	RED
ROYAL BLUE	SILVER	WASHED DENIM	

Kamizelka odblaskowa dla psów | Regulacja rozmiaru za pomocą zapięcia na rzep przy szyi i na brzuchu | Pasy i lamówki odblaskowe | Duża powierzchnia ozdobna przeznaczona na imię psa itp. | Producent gwarantuje właściwości odblaskowe zgodnie z normą EN dla 25 prań!

Colour	Sizes	1	from 100	from 1000
Coloured	S- L	45,43	40,51	37,88
Silver, Gold	S- L	54,74	48,72	45,65



**KX515** | FS100 **Saddle Cover**

100% poliester  
One Size

Korntex

BLACK	BLUE	RED	SIGNAL ORANGE
SIGNAL YELLOW	WHITE		

Kieszka na klatce piersiowej z zapięciem na rzepy | Kaptur chowany w kołnierzu | Ściągacze wewnętrzne

Colour	Sizes	1	from 250	from 2500
Coloured	One Size	9,31	8,21	7,88



**NT6337** **Bicycle Cover Basic**

100% poliester  
26 x 21 cm

COBALT BLUE	LIGHT GREEN	ORANGE	RED
WHITE			

190T Polyester | Powłoka wewnętrzna PU

Colour	Sizes	1	from 1000	from 10000
Coloured	26 x 21 cm	5,15	4,27	3,94



**JN1902** | JN1902 **Fleece Blanket XXL**

100% poliester  
200 x 150 cm  
285 g/m<sup>2</sup>

James+Nicholson

BLACK	DARK GREEN	NAVY	PACIFIC
SILVER (SOLID)			

Łatwy w pielęgnacji, niemechący się polar | Ozdobny zestaw upominkowy z wklejoną metką | Wymiary: 150 x 200 cm

**JAMES & NICHOLSON**

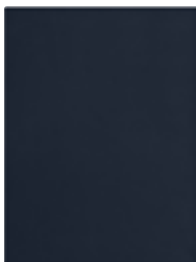

**NT1512** **Picnic Blanket**

100% poliester  
150 x 130 cm, 33 x 20 x 11 cm wymiar kieszeni  
160 g/m<sup>2</sup>

BLACK	GREY	NAVY BLUE	RED
SAND			

Spód powlekany PVA | Składany koc z uchwytem do noszenia | Powierzchnia zewnętrzna z niemechącego się polaru

printwear®



Colour	Sizes	1	from 12	from 120
Coloured	One Size	91,42	85,39	83,20



**NT507** **Picnic Blanket**

100% poliester  
180 x 110 cm  
240 g/m<sup>2</sup>

BLACK	BORDEAUX	GREEN	GREY
NAVY BLUE	ORANGE	RED	ROYAL BLUE
YELLOW			

Odpinany pasek na ramię wykonany z nylonu w kolorze czarnym | Rozmiar po złożeniu: 40 x 13 cm | Powłoka anti-pill z jednej strony

printwear®



Colour	Sizes	1	from 20	from 200
Coloured	One Size	112,33	93,06	86,82



**NT1560** **Basic Picknickplaid**

100% poliester  
150 x 120 cm  
250 g/m<sup>2</sup>

BABYBLUE	BLACK	DARK GREY	LIME GREEN
NAVY	ORANGE	PINK	PURPLE
RED	WHITE		

Polar z powłoką anti-pill | Kolor biały nadaje się do sublimacji

printwear®



Colour	Sizes	1	from 20	from 200
Coloured	180 x 110 cm	72,69	60,21	56,16
Grey	180 x 110 cm	80,25	66,45	62,08

Colour	Sizes	1	from 20	from 200
Coloured	150 x 120 cm	56,82	47,08	43,90



**MBW160717** | M160717 **MiniFeet® Frog Torge**

100% poliester  
ok. 20 cm

Mbw



**MBW160950** | M160950 **MiniFeet® RecycleBear**

100% poliester  
S: 16 x 24 x 20 cm, M: 21,5 x 29,5 x 25 cm (długość x szerokość x wysokość)

Mbw

GREEN

Wesoła zabawka, którą możesz przytulić | Miękki i przyjemny pluszowy materiał | Pasuje do Mini-T-Shirt (MBW40910), rozmiar M

BROWN CREME

Niedźwiedź nadający się do recyklingu, wykonany w 100% z zużytych i przetworzonych butelek PET | Oczy i nos niedźwiedzia są haftowane | W zależności od wielkości przedmiotu do produkcji zużyto ok. 4-6 butelek PET (500 ml) | S: 16 x 24 x 20 cm, M: 21,5 x 29,5 x 25 cm (długość x szerokość x wysokość) | Główny materiał: 100% poliester z recyklingu, materiał wypełniający: 100% włókna poliestrowe z recyklingu | Ochrona zarejestrowanych wzorów | Zrównoważony rozwój | PN-EN 71 | Niedźwiedź w rozmiarze S nosi koszulkę o rozmiarze M; Niedźwiedź w rozmiarze M nosi koszulkę o rozmiarze L

Colour	Sizes	1	from 40	from 400
Green	20 cm	51,89	47,51	43,57

Colour	Sizes	1	from 36 (M from 20)	from 360 (M from 200)
Coloured	S	59,12	54,08	49,70
Coloured	M	74,45	68,21	62,51



**MBW60345** | 60345 **MiniFeet® Plush Mole Leve**

ok. 14 cm

Mbw



**MM550** | MM550 **Giant Zippie Bunny**

100% poliester  
XL (65 cm)

Mumbles

GREY

100% pluszowy poliester | Bardzo duży królik | Wysztywane oczy | Zamek na brzuszku - dostęp do znakowania | Wyjmowalne wypełnienie | Zgodny z normą EN71 | Odpowiedni dla wszystkich grup wiekowych



**MM034** | MM034 **Rabbit and Blanket**

100% poliester  
M (40 cm)

Mumbles

CREAM

Królik trzymający kocyk między łapkami | Spełnia europejskie normy dla zabawek EN71 | Rzępy do zapinania na łapkach | Obszyte brzegi kocyka | Kocyk z obszytą krawędzią o wym. 75 cm x 90 cm | Tylko pranie ręczne | Zabawka pluszowa | Odpowiednie dla dzieci w każdym wieku

Colour	Sizes	1	from 80	from 800
-	14 cm	29,89	27,37	25,07

Colour	Sizes	1	from 6	from 60
Grey	65 cm	186,99	153,71	147,69

Colour	Sizes	1	from 24	from 240
Cream	M	108,71	89,45	85,83



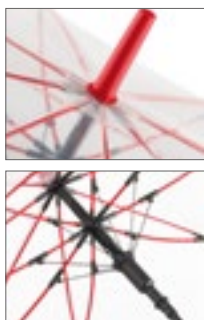

**FA7112** | 7112 **AC-Umbrella FARE®-Pure**

materiał: 100% polietylen  
Średnica: ok. 105 cm / Długość: ok. 87 cm

FARE

TRANSPARENT/BLACK	TRANSPARENT/LIME	TRANSPARENT/NAVY BLUE
TRANSPARENT/PETROL	TRANSPARENT/RED	TRANSPARENT/WHITE

Automatycznie otwierany | Wysoka odporność na poddmuchy wiatru | Stelaż z włókna szklanego | Kolorowe ozdobne elementy | Komfortowa, miękka w dotyku rączka z zintegrowanym przyciskiem | Galwanizowany stelaż

Colour	Sizes	1	from 24	from 240
Coloured	Ø 105 cm	85,72	74,34	69,63



printwear®

**SC20** **Kids` Umbrella**

Pokrycie: 100% poliester  
Średnica: ok. 69 cm / długość: ok. 53 cm

COLOURED

bezpieczne otwieranie | Metalowy stelaż | Plastikowe zakończenia i rączka | Zapięcie na rzep Velcro® | 190T Polyester

Colour	Sizes	1	from 60	from 600
Coloured	69 cm	32,84	27,26	25,40

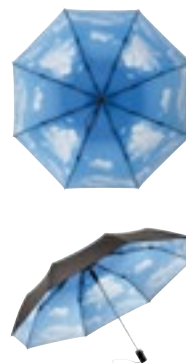

**FA5593** | 5593 **AC-Mini-Umbrella FARE®-Nature**

materiał: 100% poliester  
Średnica: ok. 100 cm / Długość: ok. 30 cm

FARE

BLACK/CLOUDS	BLACK/SKYSCRAPER	BLACK/WOOD
--------------	------------------	------------

Automatycznie otwierany | Wysoka odporność na poddmuchy wiatru | Chromowany, stalowy drążek | Powłoka UPF 50+ | Miękka w dotyku rączka z zintegrowanym przyciskiem do otwierania

Colour	Sizes	1	from 24	from 240
Coloured	Ø 100 cm	126,78	109,92	103,02



printwear®

**SC4058** **Umbrella with 16 Panels**

Pokrycie: 100% nylon  
Średnica: ok. 130 cm / długość: ok. 102 cm

COLOURED

Parasol z czaszą z nylonu 190T. 16 paneli w różnych kolorach, metalowy stelaż i drewniana rączka

Colour	Sizes	1	from 24	from 240
Coloured	130 cm	66,78	55,40	51,67

# BRANDS

